



# Economía

Secretaría de Economía

# Profeco

Procuraduría Federal  
del Consumidor

# Quién es Quién en los Precios

---

## Gas LP

10 de marzo de 2024



**2025**  
Año de  
La Mujer  
Indígena



**Economía**  
Secretaría de Economía

**Profeco**  
Procuraduría Federal  
del Consumidor

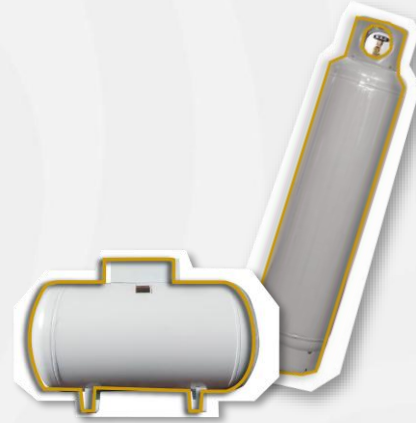

## **QUIÉN ES QUIÉN, EN LOS PRECIOS DEL GAS LP**

**PRECIOS VIGENTES EN EL PAÍS DEL 23 DE FEBRERO AL  
1 DE MARZO DE 2025**



**2025**  
Año de  
**La Mujer  
Indígena**

# PRECIOS PROMEDIO DIARIOS GAS LP ESTACIONARIO Y CILINDRO SEPTIEMBRE 2021 A MARZO 2025, NACIONAL (PESOS/LT, KG)



**Economía**  
Secretaría de Economía

**Profeco**  
Procuraduría Federal  
del Consumidor

Esquema de precios máximos implementados en las 220 regiones determinadas por la CRE

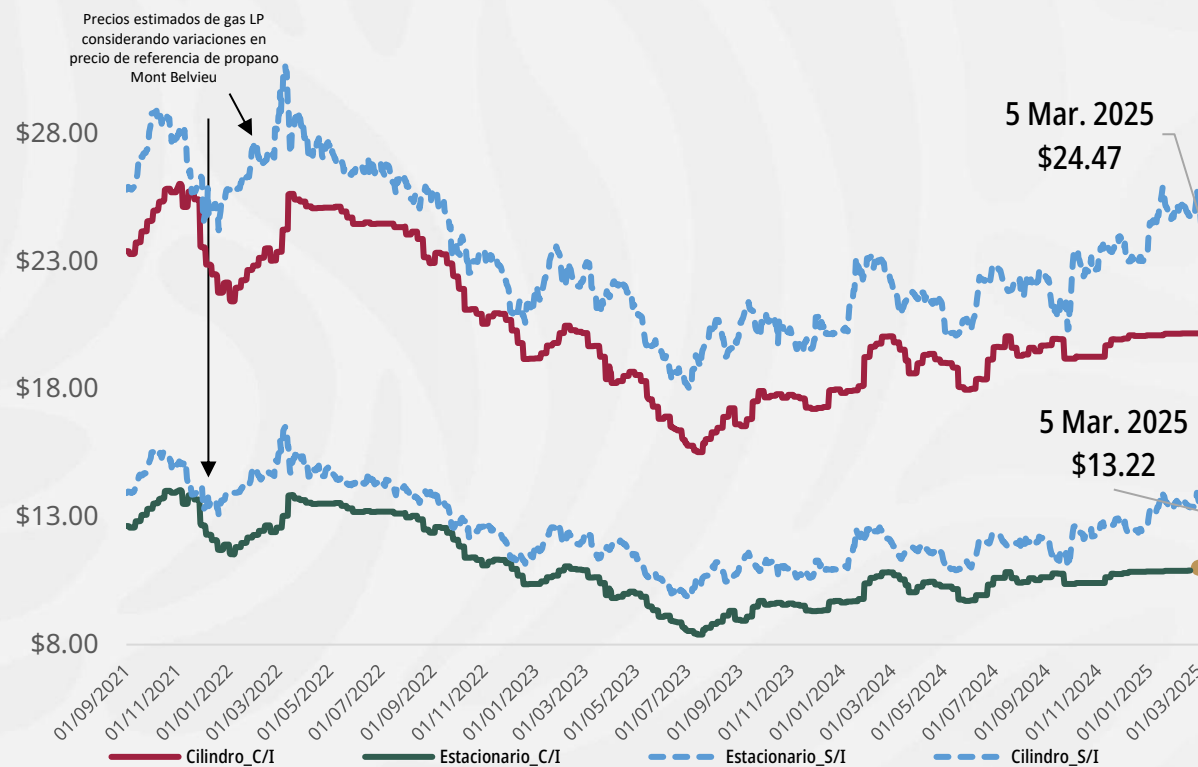

Precios promedio nacionales al 5 de marzo

**CILINDRO**  
**\$20.20**  
por kilo



**ESTACIONARIO**  
**\$10.90**  
por litro

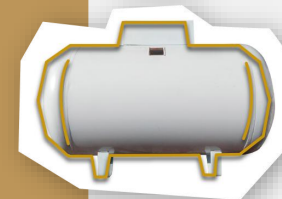

El precio sin intervención (líneas punteadas azules) muestra el precio promedio estimado a nivel nacional al cual se ofrecería el combustible de no haberse aplicado la regulación de precios máximos al usuario final. Se calcula con base en las variaciones diarias en el precio de referencia internacional del gas propano (Mont Belvieu).

El precio con intervención (línea café oscuro y café claro) muestra el precio promedio a nivel nacional calculado con base en los precios reportados diariamente por los permisionarios a la Comisión Reguladora de Energía (CRE).

Fuente: Elaboración de Profeco con información de la CRE para los precios comerciales de gas LP por distribuidor del 1° de septiembre de 2021 al 5 de marzo de 2025 (precios con intervención: cilindros C/I y estacionario C/I). Los precios sin intervención (cilindros S/I y estacionario S/I) del 1° de septiembre de 2021 al 3 de marzo de 2025 fueron calculados con precios spot FOB de gas propano de U.S. Energy Information Administration <https://bit.ly/3DnVine>; mientras que, para el periodo del 4 al 5 de marzo de 2025, los precios fueron calculado con futuros de propano obtenido de Chicago Mercantile Exchange Group <https://bit.ly/3DuzbLh>.



**2025**  
Año de  
La Mujer  
Indígena

## Acciones de Verificación

Verificaciones respecto a los precios máximos establecidos

CONCEPTO	TOTALES
Visitas y Verificaciones realizadas	567
Verificaciones con incumplimiento por no respetar el precio máximo establecido	0
Negativas de verificación	5
Visitas correctas en materia de precios	567



**2025**  
Año de  
La Mujer  
Indígena

## Estacionario

MARCA	ENTIDAD DEL PRECIO	MUNICIPIO DEL PRECIO	PRECIO PROMEDIO SEMANAL	PRECIO MÁXIMO EN LA REGIÓN
MIGAS	GUANAJUATO	APASEO EL ALTO	<b>\$10.74</b>	<b>\$11.01</b>
GAS DE TLALNEPANTLA, SA DE CV	ESTADO DE MÉXICO	JALTENCO	<b>\$10.61</b>	<b>\$10.86</b>
GAS GIMSA	ESTADO DE MÉXICO	TENANCINGO	<b>\$10.83</b>	<b>\$11.08</b>
AURE GAS	ZACATECAS	VILLA DE COS	<b>\$11.26</b>	<b>\$11.51</b>
THEO GAS	ESTADO DE MÉXICO	ATIZAPÁN	<b>\$10.61</b>	<b>\$10.83</b>
GAS URIBE	ESTADO DE MÉXICO	ATIZAPÁN	<b>\$10.61</b>	<b>\$10.83</b>
SÚPERGAS DE MÉXICO	ESTADO DE MÉXICO	ATIZAPÁN	<b>\$10.61</b>	<b>\$10.83</b>
GASUA	SINALOA	MAZATLÁN	<b>\$11.13</b>	<b>\$11.33</b>
DISTRIBUIDORA DE GAS DEL CAÑÓN	JALISCO	COLOTLÁN	<b>\$11.39</b>	<b>\$11.52</b>
GAS IMPERIAL DEL BAJÍO, SA DE CV	GUANAJUATO	VALLE DE SANTIAGO	<b>\$11.06</b>	<b>\$11.14</b>

**MIGAS**  
 GAS Q,  
 SA DE CV

APASEO EL ALTO  
 GUANAJUATO

---

**\$10.74**  
 por litro

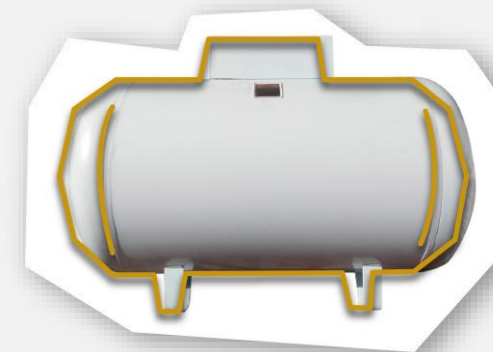

**2025**  
 Año de  
 La Mujer  
 Indígena

Las marcas utilizadas en el reporte se muestran con fines informativos y/o comparativos, de conformidad a lo dispuesto por la Ley Federal de Protección a la Propiedad Industrial (LFPII).  
 Fuente: Valores calculados por la Profeco con información de la CRE y de la SENER. Notas: El municipio y la entidad corresponden a la zona de observación de precio, no así a la ubicación de la planta de distribución, necesariamente.

# Quién es Quién

## Gas LP

PERMISIONARIOS CON PRECIOS  
**MÁS BAJOS DE GAS LP EN CILINDROS A NIVEL NACIONAL**  
 Precios vigentes en el país del 23 de febrero al 1 de marzo de 2025



**Economía**  
 Secretaría de Economía

**Profeco**  
 Procuraduría Federal  
 del Consumidor

### En cilindro

MARCA	ENTIDAD DEL PRECIO	MUNICIPIO DEL PRECIO	PRECIO PROMEDIO SEMANAL	PRECIO MÁXIMO EN LA REGIÓN
POTOGAS	ZACATECAS	ZACATECAS	<b>\$20.34</b>	<b>\$21.15</b>
GAS DE AMECA, SA DE CV	JALISCO	GUACHINANGO	<b>\$20.11</b>	<b>\$20.69</b>
GAS DE HIDALGO	HIDALGO	ZEMPOALA	<b>\$19.74</b>	<b>\$20.24</b>
SONIGAS	ESTADO DE MÉXICO	JOCOTITLÁN	<b>\$20.05</b>	<b>\$20.24</b>
GAS CAMPANITA, SA DE CV	ZACATECAS	VILLANUEVA	<b>\$21.00</b>	<b>\$21.15</b>
GAS UNO DE PUEBLA, SA DE CV	PUEBLA	AMOZOC	<b>\$19.23</b>	<b>\$19.26</b>
VIDRIOGAS, SA DE CV	ESTADO DE MÉXICO	NICOLÁS ROMERO	<b>\$19.93</b>	<b>\$19.94</b>
PETRO GAS	VERACRUZ	COATZACOALCOS	<b>\$20.68</b>	<b>\$20.69</b>
VENDOGAS, SA DE CV	VERACRUZ	COSOLEACAQUE	<b>\$20.68</b>	<b>\$20.69</b>
SERVIGAS	VERACRUZ	SAN ANDRÉS TUXTLA	<b>\$19.15</b>	<b>\$19.16</b>

**POTOGAS**  
 DISTRIBUIDORA POTOSINA  
 DE GAS, SA DE CV

ZACATECAS  
 ZACATECAS

---

**\$20.34**  
 por kilo



**2025**  
 Año de  
 La Mujer  
 Indígena

Las marcas utilizadas en el reporte se muestran con fines informativos y/o comparativos, de conformidad a lo dispuesto por la Ley Federal de Protección a la Propiedad Industrial (LFPII).  
 Fuente: Valores calculados por la Profeco con información de la CRE y de la SENER. Notas: El municipio y la entidad corresponden a la zona de observación de precio, no así a la ubicación de la planta de distribución, necesariamente.

### COMBUSTIBLES | Acciones de Verificación

Verificaciones del 01 al 07 de marzo de 2025

VERIFICACIONES REALIZADAS	SIN INFRACCIÓN	CON INFRACCIÓN	NEGATIVA DE VERIFICACIÓN	BÁSCULAS VERIFICADAS	BÁSCULAS INMOVILIZADAS	VEHÍCULOS VERIFICADOS	VEHÍCULOS INMOVILIZADOS
567	557	5	5	59	0	2	0
100%	98.2%	0.8%	0.8%	100%	0%	100%	0%
	INSTRUMENTOS DE MEDICIÓN VERIFICADOS	INSTRUMENTOS DE MEDICIÓN INMOVILIZADOS	TOTAL DE LOTES DE CILINDROS VERIFICADOS	TOTAL DE CILINDROS EN LOS LOTES	CILINDROS INMOVILIZADOS	CILINDROS INMOVILIZADOS POR CONDICIONES DE SEGURIDAD	
	46	6	4	85	0	0	
	100%	13%		100%	0%	0%*	



**2025**  
Año de  
La Mujer  
Indígena

Los instrumentos verificados se localizan en las plantas de almacenamiento y distribución de gas LP, así como en las estaciones de servicio con fin específico.

\*Porcentaje del total de cilindros verificados. Los porcentajes pueden no sumar 100% porque no se muestran otras causas de inmovilización.



**2025**  
Año de  
**La Mujer  
Indígena**