



# Economía

Secretaría de Economía

# Profeco

Procuraduría Federal  
del Consumidor

# Quién es Quién en los Precios

---

## Gas LP

31 de marzo de 2025



**2025**  
Año de  
La Mujer  
Indígena



**Economía**  
Secretaría de Economía

**Profeco**  
Procuraduría Federal  
del Consumidor

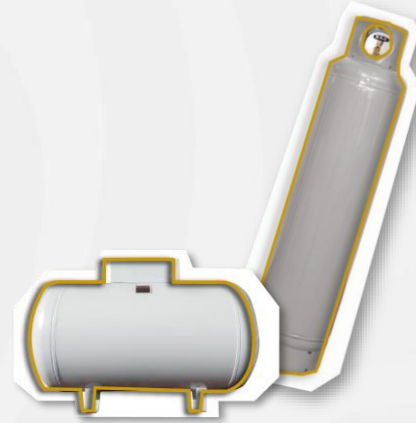

## **QUIÉN ES QUIÉN, EN LOS PRECIOS DEL GAS LP**

PRECIOS VIGENTES EN EL PAÍS  
DEL 16 AL 22 DE MARZO DE 2025



**2025**  
Año de  
**La Mujer  
Indígena**

## Acciones de Verificación

Verificaciones respecto a los precios máximos establecidos

| CONCEPTO   | TOTALES |
|--|---------|
| Visitas y Verificaciones realizadas  | 553     |
| Verificaciones con incumplimiento por no respetar el precio máximo establecido | 0       |
| Negativas de verificación  | 1       |
| Visitas correctas en materia de precios  | 553     |



**2025**  
Año de  
La Mujer  
Indígena

# PRECIOS PROMEDIO DIARIOS GAS LP ESTACIONARIO Y CILINDRO SEPTIEMBRE 2021 A MARZO 2025, NACIONAL (PESOS/LT, KG)



**Economía**  
Secretaría de Economía

**Profeco**  
Procuraduría Federal  
del Consumidor

Esquema de precios máximos implementados en las 220 regiones determinadas por la CRE

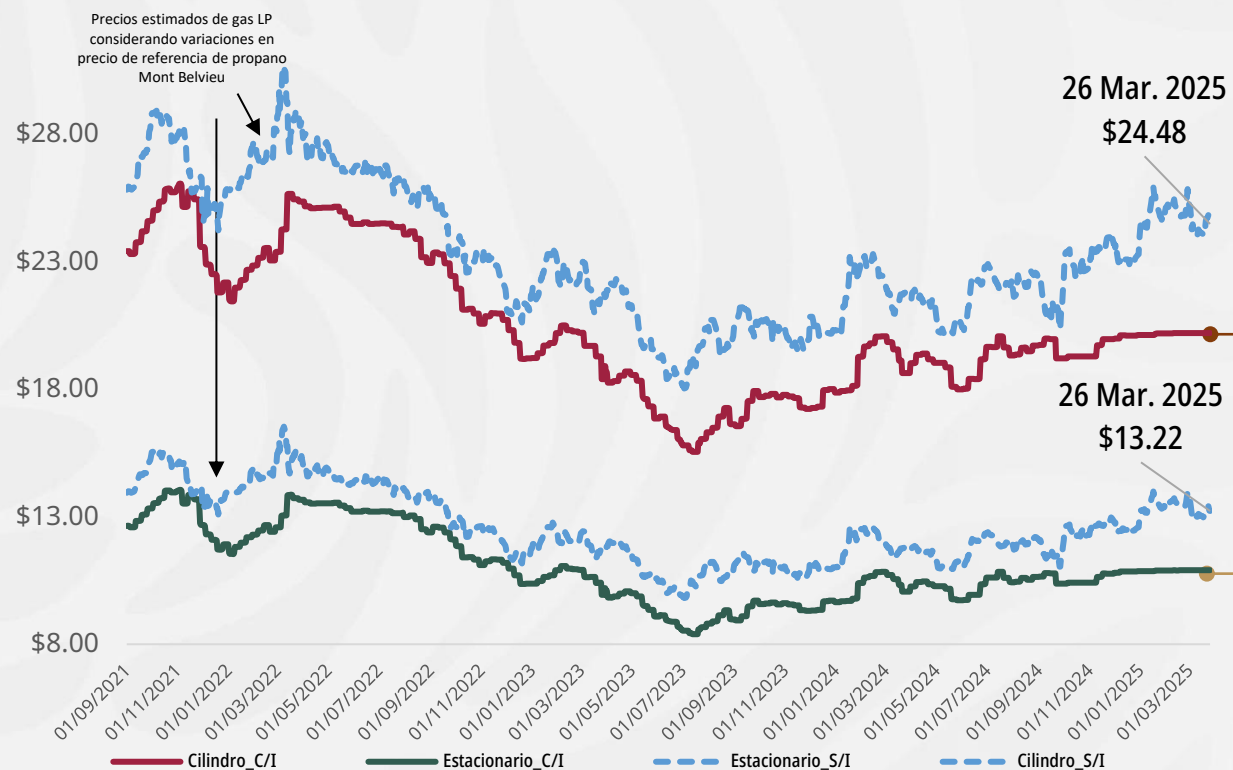

Precios promedio nacionales al 26 de marzo

**CILINDRO**  
**\$20.20**  
por kilo



**ESTACIONARIO**  
**\$10.90**  
por litro

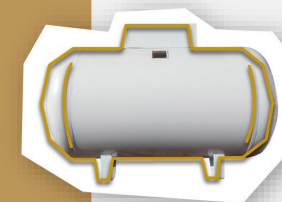

El precio sin intervención (líneas punteadas azules) muestra el precio promedio estimado a nivel nacional al cual se ofrecería el combustible de no haberse aplicado la regulación de precios máximos al usuario final. Se calcula con base en las variaciones diarias en el precio de referencia internacional del gas propano (Mont Belvieu). El precio con intervención (línea café oscuro y café claro) muestra el precio promedio a nivel nacional calculado con base en los precios reportados diariamente por los permisionarios a la Comisión Reguladora de Energía (CRE).

**Fuente:** Elaboración de Profeco con información de la CRE para los precios comerciales de gas LP por distribuidor del 1° de septiembre de 2021 al 26 de marzo de 2025 (precios con intervención; cilindros C/I y estacionario C/I). Los precios sin intervención (cilindros S/I y estacionario S/I) del 1° de septiembre de 2021 al 24 de marzo de 2025 fueron calculados con precios spot FOB de gas propano de U.S. Energy Information Administration <https://bit.ly/3DnVine>; mientras que, para el periodo del 25 al 26 de marzo de 2025, los precios fueron calculado con futuros de propano obtenido de Chicago Mercantile Exchange Group <https://bit.ly/3DuzbLh>.



**2025**  
Año de  
La Mujer  
Indígena

# Quién es Quién Gas LP

PERMISIONARIOS CON PRECIOS  
**MÁS BAJOS DE GAS LP ESTACIONARIO A NIVEL NACIONAL**  
Precios vigentes en el país del 16 al 22 de marzo de 2025



**Economía**  
Secretaría de Economía

**Profeco**  
Procuraduría Federal  
del Consumidor

## Estacionario

| MARCA                       | ENTIDAD DEL PRECIO | MUNICIPIO DEL PRECIO | PRECIO PROMEDIO SEMANAL | PRECIO MÁXIMO EN LA REGIÓN |
|-----------------------------|--------------------|----------------------|-------------------------|----------------------------|
| GAS COM, SA DE CV           | CHIAPAS            | PALENQUE             | <b>\$10.56</b>          | <b>\$11.34</b>             |
| TABAGAS, SA DE CV           | TABASCO            | BALANCÁN             | <b>\$10.56</b>          | <b>\$11.34</b>             |
| SONIGAS                     | CAMPECHE           | CALAKMUL             | <b>\$10.56</b>          | <b>\$11.34</b>             |
| RIVERA GAS                  | SONORA             | NOGALES              | <b>\$9.85</b>           | <b>\$10.58</b>             |
| SONORA GAS                  | SONORA             | NOGALES              | <b>\$9.85</b>           | <b>\$10.58</b>             |
| Z GAS                       | SONORA             | NOGALES              | <b>\$9.85</b>           | <b>\$10.58</b>             |
| HIDROGAS DE AGUA PRIETA, SA | SONORA             | NOGALES              | <b>\$9.85</b>           | <b>\$10.58</b>             |
| GAS PREMIUM                 | ESTADO DE MÉXICO   | TONATICO             | <b>\$10.61</b>          | <b>\$11.08</b>             |
| GAS IMPERIAL                | ESTADO DE MÉXICO   | TENANCINGO           | <b>\$10.75</b>          | <b>\$11.08</b>             |
| GARZA GAS, SA DE CV         | ESTADO DE MÉXICO   | JILOTEPEC            | <b>\$10.61</b>          | <b>\$10.93</b>             |

**GAS COM,  
SA DE CV**  
GAS COM, SA DE CV

PALENQUE  
CHIAPAS

---

**\$10.56**  
por litro

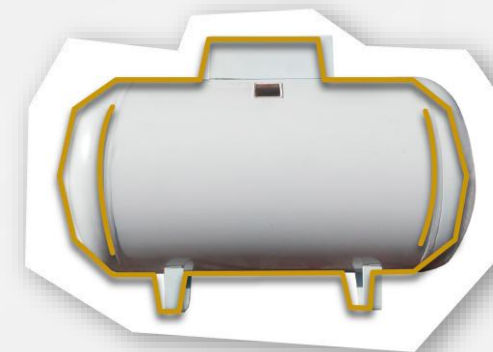

**2025**  
Año de  
La Mujer  
Indígena

Las marcas utilizadas en el reporte se muestran con fines informativos y/o comparativos, de conformidad a lo dispuesto por la Ley Federal de Protección a la Propiedad Industrial (LFPII).  
Fuente: Valores calculados por la Profeco con información de la CRE y de la SENER. Notas: El municipio y la entidad corresponden a la zona de observación de precio, no así a la ubicación de la planta de distribución, necesariamente.

# Quién es Quién

## Gas LP

PERMISIONARIOS CON PRECIOS  
**MÁS BAJOS DE GAS LP EN CILINDROS A NIVEL NACIONAL**  
 Precios vigentes en el país del 16 al 22 de marzo de 2025



**Economía**  
 Secretaría de Economía

**Profeco**  
 Procuraduría Federal  
 del Consumidor

### En cilindro

| MARCA                       | ENTIDAD DEL PRECIO | MUNICIPIO DEL PRECIO | PRECIO PROMEDIO SEMANAL | PRECIO MÁXIMO EN LA REGIÓN |
|-----------------------------|--------------------|----------------------|-------------------------|----------------------------|
| TABAGAS, SA DE CV           | TABASCO            | BALANCÁN             | <b>\$19.55</b>          | <b>\$21.00</b>             |
| GAS COM, SA DE CV           | CHIAPAS            | PALENQUE             | <b>\$19.55</b>          | <b>\$21.00</b>             |
| KINO GAS, SA DE CV          | SONORA             | NOGALES              | <b>\$18.24</b>          | <b>\$19.59</b>             |
| RIVERA GAS                  | SONORA             | NOGALES              | <b>\$18.24</b>          | <b>\$19.59</b>             |
| SONORA GAS                  | SONORA             | NOGALES              | <b>\$18.24</b>          | <b>\$19.59</b>             |
| Z GAS                       | SONORA             | NOGALES              | <b>\$18.24</b>          | <b>\$19.59</b>             |
| HIDROGAS DE AGUA PRIETA, SA | SONORA             | NOGALES              | <b>\$18.24</b>          | <b>\$19.59</b>             |
| GLOBAL GAS                  | DURANGO            | SAN JUAN DEL RÍO     | <b>\$20.26</b>          | <b>\$21.29</b>             |
| GAS DE AMECA, SA DE CV      | JALISCO            | GUACHINANGO          | <b>\$20.11</b>          | <b>\$20.69</b>             |
| GAS DE HIDALGO              | HIDALGO            | ZEMPOALA             | <b>\$19.74</b>          | <b>\$20.24</b>             |

**TABAGAS, SA DE CV**  
 TABAGAS, SA DE CV

---

BALANCÁN  
 TABASCO

---

**\$19.55**  
 por kilo



**2025**  
 Año de  
 La Mujer  
 Indígena

Las marcas utilizadas en el reporte se muestran con fines informativos y/o comparativos, de conformidad a lo dispuesto por la Ley Federal de Protección a la Propiedad Industrial (LFPII).  
 Fuente: Valores calculados por la Profeco con información de la CRE y de la SENER. Notas: El municipio y la entidad corresponden a la zona de observación de precio, no así a la ubicación de la planta de distribución, necesariamente.

### COMBUSTIBLES | Acciones de Verificación

Verificaciones del 22 al 28 de marzo de 2025

| VERIFICACIONES REALIZADAS | SIN INFRACCIÓN                       | CON INFRACCIÓN                         | NEGATIVA DE VERIFICACIÓN                | BÁSCULAS VERIFICADAS            | BÁSCULAS INMOVILIZADAS  | VEHÍCULOS VERIFICADOS                                | VEHÍCULOS INMOVILIZADOS |
|---------------------------|--------------------------------------|--|---|---------------------------------|-------------------------|--|-------------------------|
| 553                       | 550                                  | 2                                      | 1                                       | 0                               | 0                       | 4  | 0                       |
| 100%                      | 99.5%                                | 0.4%                                   | 0.1%                                    | 0%                              | 0%                      | 100%   | 0%                      |
|                           | INSTRUMENTOS DE MEDICIÓN VERIFICADOS | INSTRUMENTOS DE MEDICIÓN INMOVILIZADOS | TOTAL DE LOTES DE CILINDROS VERIFICADOS | TOTAL DE CILINDROS EN LOS LOTES | CILINDROS INMOVILIZADOS | CILINDROS INMOVILIZADOS POR CONDICIONES DE SEGURIDAD |                         |
|                           | 23                                   | 2                                      | 4                                       | 12                              | 0                       | 0  |                         |
|                           | 100%                                 | 8.7%                                   |   | 100%                            | 0%                      | 0%*  |                         |



**2025**  
Año de  
La Mujer  
Indígena

Los instrumentos verificados se localizan en las plantas de almacenamiento y distribución de gas LP, así como en las estaciones de servicio con fin específico.

\*Porcentaje del total de cilindros verificados. Los porcentajes pueden no sumar 100% porque no se muestran otras causas de inmovilización.



**2025**  
Año de  
**La Mujer  
Indígena**