



Economía
Secretaría de Economía

Profeco
Procuraduría Federal
del Consumidor

Quién es Quién en los Precios

Gas LP

1 de diciembre de 2025



2025
Año de
La Mujer
Indígena



Economía
Secretaría de Economía

Profeco
Procuraduría Federal
del Consumidor

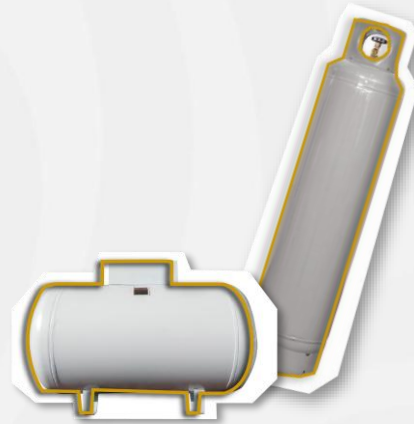

QUIÉN ES QUIÉN, EN LOS PRECIOS DEL GAS LP

PRECIOS VIGENTES EN EL PAÍS
DEL 16 AL 22 DE NOVIEMBRE DE 2025



2025
Año de
La Mujer
Indígena

PRECIOS PROMEDIO DIARIOS GAS LP ESTACIONARIO Y CILINDRO SEPTIEMBRE 2021 A NOVIEMBRE 2025, NACIONAL (PESOS/LT, KG)



Economía
Secretaría de Economía

Profeco
Procuraduría Federal
del Consumidor

Esquema de precios máximos implementados en las 220 regiones determinadas por la CRE

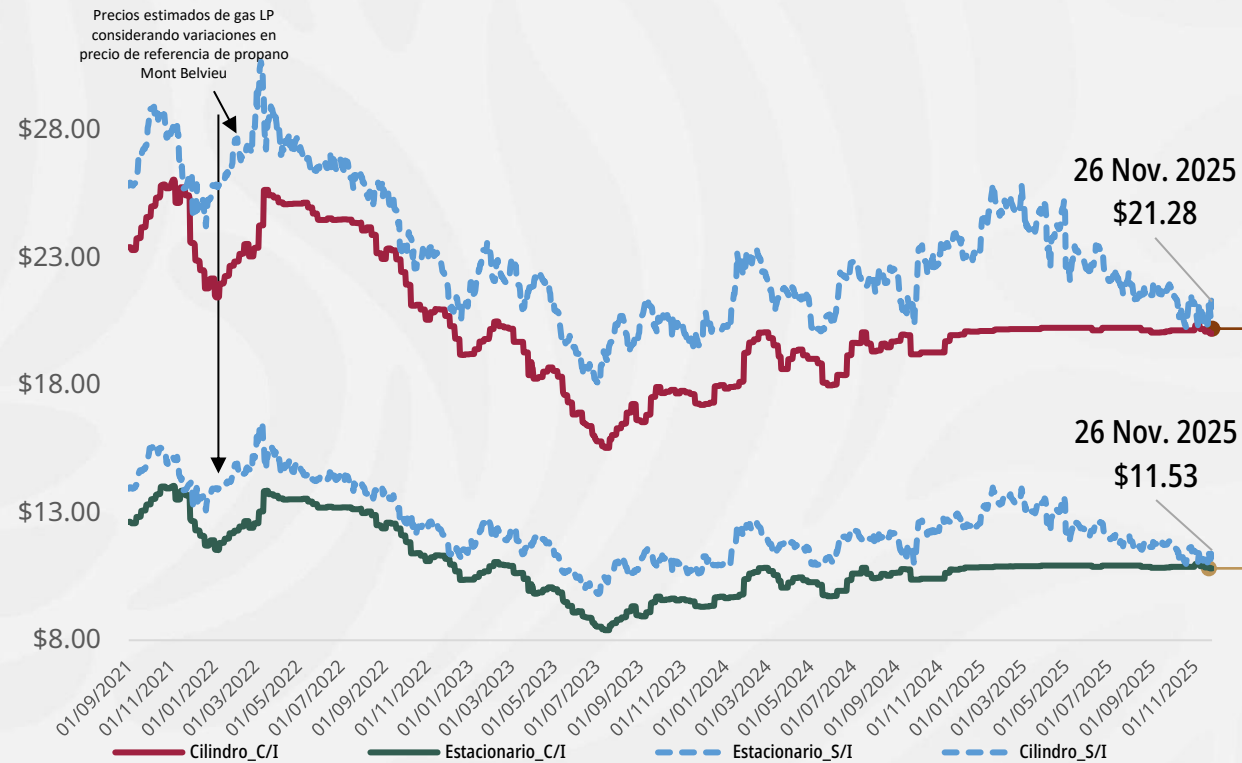

Precios promedio nacionales al
26 de noviembre

CILINDRO

\$20.02

por kilo



ESTACIONARIO

\$10.81

por litro



2025
Año de
La Mujer
Indígena

Notas: *El precio sin intervención (líneas punteadas azules) muestra el precio promedio estimado a nivel nacional al cual se ofrecería el combustible de no haberse aplicado la regulación de precios máximos al usuario final. Se calcula con base en las variaciones diarias en el precio de referencia internacional del gas propano (Mont Belvieu).

** El precio con intervención (línea café oscuro y café claro) muestra el precio promedio a nivel nacional calculado con base en los precios reportados diariamente por los permisionarios a la Comisión Nacional de Energía (CNE) antes CRE.

Fuente: Elaboración de Profeco con información de la CNE para los precios comerciales de gas LP por distribuidor del 1° de septiembre de 2021 al 26 de marzo de 2025 y para el período del 27 de marzo al 26 de noviembre de 2025, los datos fueron estimados con los precios máximos aplicables del gas LP, por lo que podrían cambiar en las semanas posteriores (precios con intervención; cilindros C/I y estacionario C/I). Los precios sin intervención (cilindros S/I y estacionario S/I) del 1° de septiembre de 2021 al 24 de noviembre de 2025 fueron calculados con precios spot FOB de gas propano de U.S. Energy Information Administration <https://bit.ly/3DnVine>; mientras que, para el período del 25 al 26 de noviembre de 2025, los precios fueron calculados con futuros de propano obtenido de Chicago Mercantile Exchange Group <https://bit.ly/3DuzbLh>.



Estacionario

MARCA	ENTIDAD DEL PRECIO	MUNICIPIO DEL PRECIO	PRECIO PROMEDIO SEMANAL	PRECIO MÁXIMO EN LA REGIÓN
ZAPOPAN GAS	JALISCO	IXTLAHUACÁN DE LOS MEMBRILLOS	\$10.76	\$11.03
DINAGAS	ESTADO DE MÉXICO	CHALCO	\$10.34	\$10.61
GAS GIMSA	AGUASCALIENTES	CALVILLO	\$11.04	\$11.27
GAS DE YUCATÁN, SA DE CV	YUCATÁN	BOKOBÁ	\$10.98	\$11.19
GASES RODRÍGUEZ DEL NORESTE, SA DE CV	VERACRUZ	TAMPICO ALTO	\$10.75	\$10.95
GRUPO CENTURIÓN COMBUSTIBLES	ESTADO DE MÉXICO	ZUMPANGO	\$10.43	\$10.61
GAS IMPERIAL	MICHOACÁN	APORO	\$10.39	\$10.56
GAS GLOBAL CORPORATIVO, SA DE CV	PUEBLA	JOLALPAN	\$10.42	\$10.59
DISTRIBUIDORA DE GAS DEL CAÑÓN	JALISCO	COLOTLÁN	\$11.27	\$11.40
GRUPO ENERGÉTICO GARZA, SA DE CV	NUEVO LEÓN	CIÉNEGA DE FLORES	\$10.60	\$10.72

ZAPOPAN GAS
ZAPOPAN GAS, SA DE CV

IXTLAHUACÁN DE LOS MEMBRILLOS
JALISCO

\$10.76
por litro

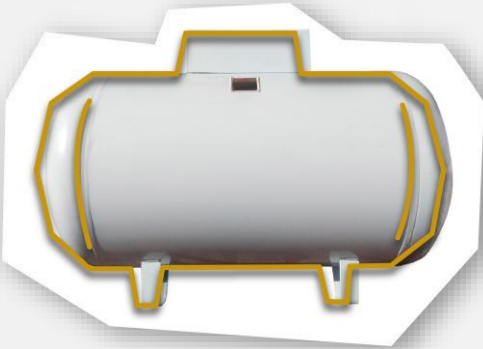

2025
Año de
La Mujer
Indígena

Notas: *Las marcas utilizadas en el reporte se muestran con fines informativos y/o comparativos, de conformidad a lo dispuesto por la Ley Federal de Protección a la Propiedad Industrial (LFPII).
*El municipio y la entidad corresponden a la zona de observación de precio, no así a la ubicación de la planta de distribución, necesariamente.
Fuente: Valores calculados por la Profeco con información de la CNE (antes CRE) y de la SENER.

Quién es Quién

Gas LP

PERMISIONARIOS CON PRECIOS
MÁS BAJOS DE GAS LP EN CILINDROS A NIVEL NACIONAL
Precios vigentes en el país del 16 al 22 de noviembre de 2025



Economía
Secretaría de Economía

Profeco
Procuraduría Federal
del Consumidor

En cilindro

MARCA	ENTIDAD DEL PRECIO	MUNICIPIO DEL PRECIO	PRECIO PROMEDIO SEMANAL	PRECIO MÁXIMO EN LA REGIÓN
GLOBAL GAS 	JALISCO	TECALITLÁN	\$19.94	\$20.73
GAS DE YUCATÁN, SA DE CV 	YUCATÁN	BOKOBÁ	\$20.34	\$20.72
DISTRIBUIDORA DE GAS DEL CAÑÓN 	JALISCO	COLOTLÁN	\$20.87	\$21.11
COMISIONISTAS DE CHIHUAHUA, SA 	CHIHUAHUA	HIDALGO DEL PARRAL	\$20.21	\$20.30
GAS EL PARAÍSO 	PUEBLA	ATEMPAN	\$19.60	\$19.64
GAS EL PARAÍSO 	PUEBLA	COATEPEC	\$19.55	\$19.59
GAS BUTEP, SA 	JALISCO	CUQUÍO	\$20.65	\$20.67
GAS DEL TRÓPICO 	OAXACA	MAGDALENA TEQUISISTLÁN	\$20.38	\$20.40
HIDROGAS DE CHIHUAHUA 	CHIHUAHUA	CHIHUAHUA	\$20.10	\$20.12
HIDROGAS DE CHIHUAHUA 	CHIHUAHUA	ALDAMA	\$20.10	\$20.12

GLOBAL GAS
CORAGAS, SA DE CV

TECALITLÁN
JALISCO

\$19.94

por kilo



2025
Año de
La Mujer
Indígena

Notas: *Las marcas utilizadas en el reporte se muestran con fines informativos y/o comparativos, de conformidad a lo dispuesto por la Ley Federal de Protección a la Propiedad Industrial (LFPII).
*El municipio y la entidad corresponden a la zona de observación de precio, no así a la ubicación de la planta de distribución, necesariamente.
Fuente: Valores calculados por la Profeco con información de la CNE (antes CRE) y de la SENER.



2025
Año de
**La Mujer
Indígena**