



# Economía

Secretaría de Economía

# Profeco

Procuraduría Federal  
del Consumidor

# Quién es Quién en los Precios

---

## Gas LP

8 de diciembre de 2025



**2025**  
Año de  
La Mujer  
Indígena



**Economía**  
Secretaría de Economía

**Profeco**  
Procuraduría Federal  
del Consumidor

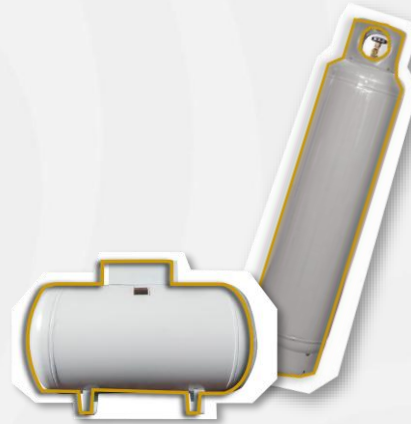

## QUIÉN ES QUIÉN, EN LOS PRECIOS DEL GAS LP

PRECIOS VIGENTES EN EL PAÍS  
DEL 23 AL 29 DE NOVIEMBRE DE 2025



**2025**  
Año de  
La Mujer  
Indígena

PRECIOS PROMEDIO DIARIOS GAS LP  
ESTACIONARIO Y CILINDRO  
SEPTIEMBRE 2021 A DICIEMBRE 2025, NACIONAL (PESOS/LT, KG)



Economía  
Secretaría de Economía

Profeco  
Procuraduría Federal  
del Consumidor

Esquema de precios máximos implementados en las 220 regiones determinadas por la CRE

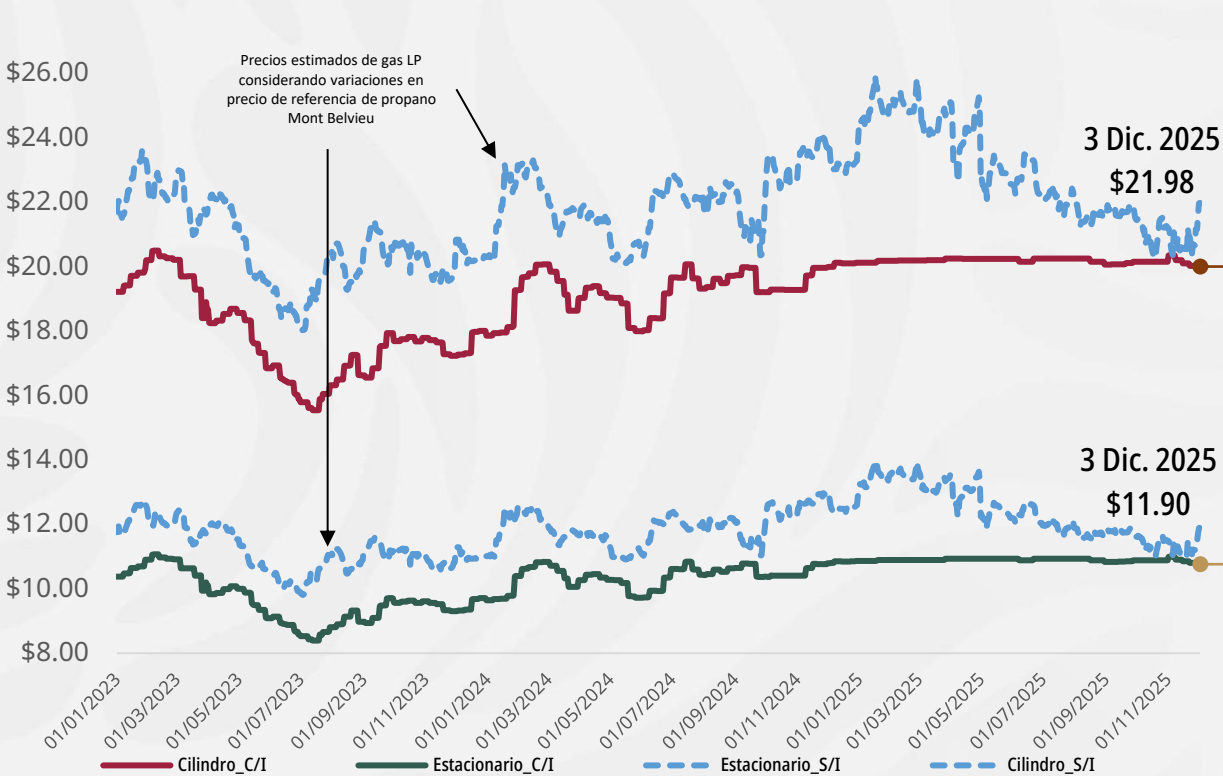

Precios promedio nacionales al  
3 de diciembre

CILINDRO

\$20.02

por kilo



ESTACIONARIO

\$10.81

por litro

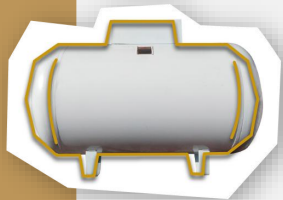

2025  
Año de  
La Mujer  
Indígena

**Notas:** \*El precio sin intervención (líneas punteadas azules) muestra el precio promedio estimado a nivel nacional al cual se ofrecería el combustible de no haberse aplicado la regulación de precios máximos al usuario final. Se calcula con base en las variaciones diarias en el precio de referencia internacional del gas propano (Mont Belvieu).

\*\* El precio con intervención (línea café oscuro y café claro) muestra el precio promedio a nivel nacional calculado con base en los precios reportados diariamente por los permisionarios a la Comisión Nacional de Energía (CNE) antes CRE.

**Fuente:** Elaboración de Profeco con información de la CNE para los precios comerciales de gas LP por distribuidor del 1° de septiembre de 2021 al 26 de marzo de 2025 y para el período del 27 de marzo al 3 de diciembre de 2025, los datos fueron estimados con los precios máximos aplicables del gas LP, por lo que podrían cambiar en las semanas posteriores (precios con intervención; cilindros C/I y estacionario C/I). Los precios sin intervención (cilindros S/I y estacionario S/I) del 1° de septiembre de 2021 al 1 de diciembre de 2025 fueron calculados con precios spot FOB de gas propano de U.S. Energy Information Administration <https://bit.ly/3DnVine>; mientras que, para el período del 2 al 3 de diciembre de 2025, los precios fueron calculados con futuros de propano obtenido de Chicago Mercantile Exchange Group <https://bit.ly/3DuzbLh>.



Estacionario

MARCA	ENTIDAD DEL PRECIO	MUNICIPIO DEL PRECIO	PRECIO PROMEDIO SEMANAL	PRECIO MÁXIMO EN LA REGIÓN
ZAPOPAN GAS	JALISCO	IXTLAHUACÁN DE LOS MEMBRILLOS	\$10.72	\$10.99
GAS GIMSA	AGUASCALIENTES	CALVILLO	\$10.99	\$11.22
GAS DE YUCATÁN, SA DE CV	YUCATÁN	BOKOBÁ	\$10.94	\$11.14
GASES RODRÍGUEZ DEL NORESTE, SA DE CV	VERACRUZ	TAMPICO ALTO	\$10.71	\$10.91
GAS IMPERIAL	MICHOACÁN	APORO	\$10.34	\$10.51
DISTRIBUIDORA DE GAS DEL CAÑÓN	JALISCO	COLOTLÁN	\$11.22	\$11.35
GRUPO ENERGÉTICO GARZA, SA DE CV	NUEVO LEÓN	CIÉNEGA DE FLORES	\$10.56	\$10.68
GAS ECONÓMICO METROPOLITANO, SA DE CV	NUEVO LEÓN	GARCÍA	\$10.56	\$10.68
GAS MILENIUM	JALISCO	IXTLAHUACÁN DE LOS MEMBRILLOS	\$10.93	\$10.99
GAS IMPERIAL	ZACATECAS	NOCHISTLÁN DE MEJÍA	\$10.72	\$10.78

**ZAPOPAN GAS**  
ZAPOPAN GAS, SA DE CV

IXTLAHUACÁN DE LOS MEMBRILLOS  
JALISCO

**\$10.72**  
por litro

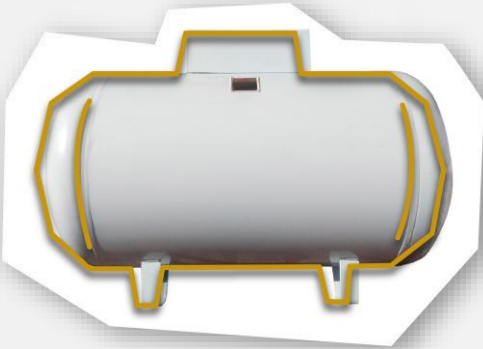

2025  
Año de  
La Mujer  
Indígena

**Notas:** \*Las marcas utilizadas en el reporte se muestran con fines informativos y/o comparativos, de conformidad a lo dispuesto por la Ley Federal de Protección a la Propiedad Industrial (LFPII).  
\*El municipio y la entidad corresponden a la zona de observación de precio, no así a la ubicación de la planta de distribución, necesariamente.  
**Fuente:** Valores calculados por la Profeco con información de la CNE (antes CRE) y de la SENER.



En cilindro

MARCA	ENTIDAD DEL PRECIO	MUNICIPIO DEL PRECIO	PRECIO PROMEDIO SEMANAL	PRECIO MÁXIMO EN LA REGIÓN
GAS DE YUCATÁN, SA DE CV 	YUCATÁN	BOKOBÁ	\$20.26	\$20.64
DISTRIBUIDORA DE GAS DEL CAÑÓN 	JALISCO	COLOTLÁN	\$20.79	\$21.03
GAS IMPERIAL 	ZACATECAS	ZACATECAS	\$20.45	\$20.56
COMISIONISTAS DE CHIHUAHUA, SA 	CHIHUAHUA	HIDALGO DEL PARRAL	\$20.18	\$20.22
GAS IMPERIAL 	ESTADO DE MÉXICO	SAN ANTONIO LA ISLA	\$19.76	\$19.78
GAS EL PARAÍSO 	PUEBLA	ATEMPAN	\$19.55	\$19.56

GAS DE YUCATÁN,  
SA DE CV  
GAS DE YUCATÁN,  
SA DE CV

BOKOBÁ  
YUCATÁN

\$20.26  
por kilo



2025  
Año de  
La Mujer  
Indígena

Notas: \*Las marcas utilizadas en el reporte se muestran con fines informativos y/o comparativos, de conformidad a lo dispuesto por la Ley Federal de Protección a la Propiedad Industrial (LFPII).  
\*El municipio y la entidad corresponden a la zona de observación de precio, no así a la ubicación de la planta de distribución, necesariamente.  
Fuente: Valores calculados por la Profeco con información de la CNE (antes CRE) y de la SENER.





**2025**  
Año de  
**La Mujer  
Indígena**