



Economía
Secretaría de Economía

Profeco
Procuraduría Federal
del Consumidor

Quién es Quién en los Precios

Gas LP

15 de diciembre de 2025



2025
Año de
La Mujer
Indígena



Economía
Secretaría de Economía

Profeco
Procuraduría Federal
del Consumidor

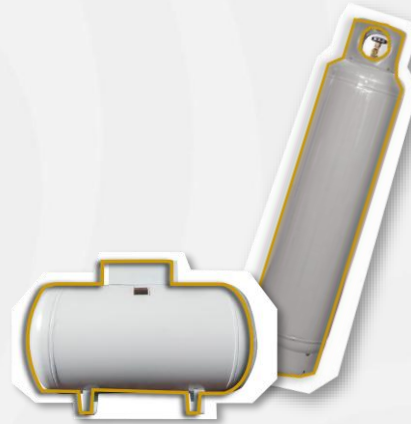

QUIÉN ES QUIÉN, EN LOS PRECIOS DEL GAS LP

PRECIOS VIGENTES EN EL PAÍS
DEL 30 DE NOVIEMBRE AL 6 DE DICIEMBRE DE 2025



2025
Año de
La Mujer
Indígena

PRECIOS PROMEDIO DIARIOS GAS LP ESTACIONARIO Y CILINDRO ENERO 2023 A DICIEMBRE 2025, NACIONAL (PESOS/LT, KG)



Economía
Secretaría de Economía

Profeco
Procuraduría Federal
del Consumidor

Esquema de precios máximos implementados en las 220 regiones determinadas por la CRE

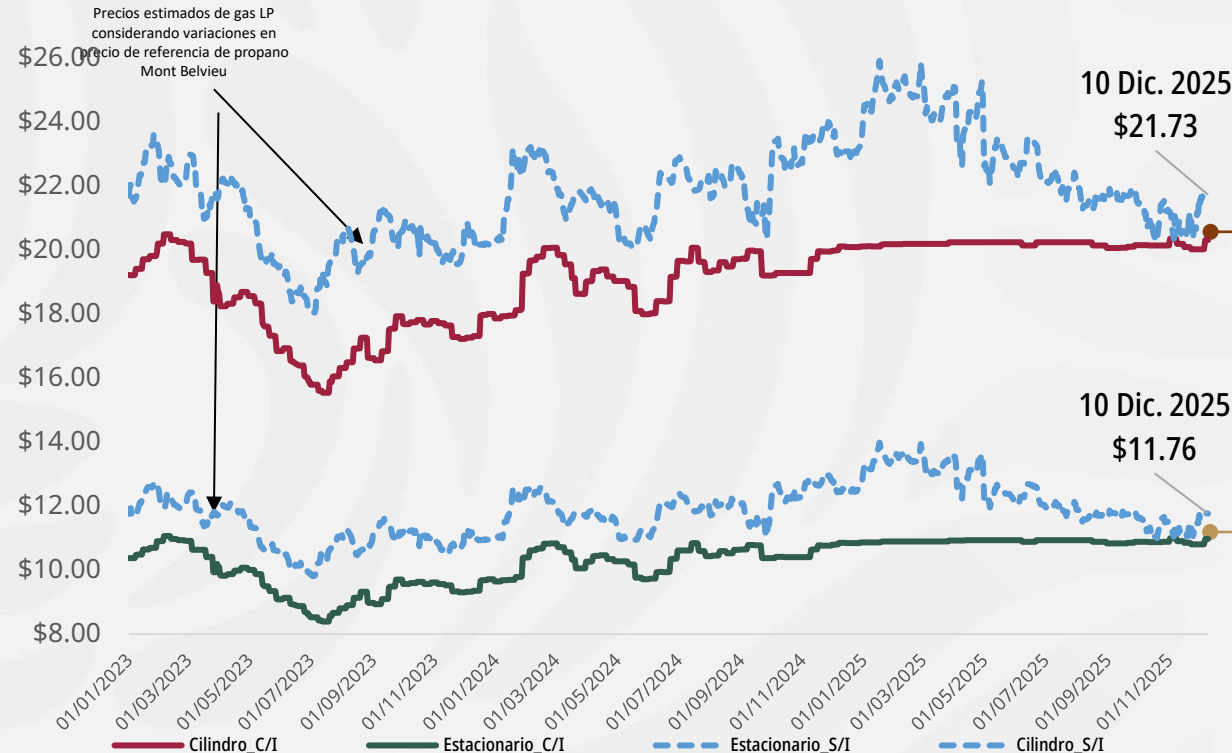

Precios promedio nacionales al
10 de diciembre

CILINDRO

\$20.31

por kilo



ESTACIONARIO

\$10.97

por litro

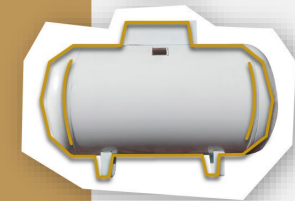

2025
Año de
La Mujer
Indígena

Notas: *El precio sin intervención (líneas punteadas azules) muestra el precio promedio estimado a nivel nacional al cual se ofrecería el combustible de no haberse aplicado la regulación de precios máximos al usuario final. Se calcula con base en las variaciones diarias en el precio de referencia internacional del gas propano (Mont Belvieu).

** El precio con intervención (línea café oscuro y café claro) muestra el precio promedio a nivel nacional calculado con base en los precios reportados diariamente por los permisionarios a la Comisión Nacional de Energía (CNE) antes CRE.

Fuente: Elaboración de Profeco con información de la CNE para los precios comerciales de gas LP por distribuidor del 1° de septiembre de 2021 al 26 de marzo de 2025 y para el período del 27 de marzo al 10 de diciembre de 2025, los datos fueron estimados con los precios máximos aplicables del gas LP, por lo que podrían cambiar en las semanas posteriores (precios con intervención; cilindros C/I y estacionario C/I). Los precios sin intervención (cilindros S/I y estacionario S/I) del 1° de septiembre de 2021 al 8 de diciembre de 2025 fueron calculados con precios spot FOB de gas propano de U.S. Energy Information Administration <https://bit.ly/3DnVine>; mientras que, para el período del 9 al 10 de diciembre de 2025, los precios fueron calculados con futuros de propano obtenido de Chicago Mercantile Exchange Group <https://bit.ly/3DuzbLh>.



Estacionario

| MARCA | ENTIDAD DEL PRECIO | MUNICIPIO DEL PRECIO | PRECIO PROMEDIO SEMANAL | PRECIO MÁXIMO EN LA REGIÓN |
|---------------------------------------|--------------------|-------------------------------|-------------------------|----------------------------|
| GAS DE AMECA, SA DE CV | JALISCO | GUACHINANGO | \$10.72 | \$11.14 |
| ZAPOPAN GAS | JALISCO | IXTLAHUACÁN DE LOS MEMBRILLOS | \$10.72 | \$10.99 |
| GAS GIMSA | AGUASCALIENTES | CALVILLO | \$10.99 | \$11.22 |
| GAS DE YUCATÁN, SA DE CV | YUCATÁN | BOKOBÁ | \$10.94 | \$11.14 |
| GASES RODRÍGUEZ DEL NORESTE, SA DE CV | VERACRUZ | TAMPICO ALTO | \$10.71 | \$10.91 |
| GAS IMPERIAL | MICHOACÁN | APORO | \$10.36 | \$10.51 |
| DISTRIBUIDORA DE GAS DEL CAÑÓN | JALISCO | COLOTLÁN | \$11.22 | \$11.35 |
| GRUPO ENERGÉTICO GARZA, SA DE CV | NUEVO LEÓN | CIÉNEGA DE FLORES | \$10.56 | \$10.68 |
| GAS ECONÓMICO METROPOLITANO, SA DE CV | NUEVO LEÓN | GARCÍA | \$10.56 | \$10.68 |
| COMISIONISTAS DE CHIHUAHUA, SA | CHIHUAHUA | HIDALGO DEL PARRAL | \$10.87 | \$10.92 |

GAS DE AMECA,
SA DE CV

GAS DE AMECA, SA DE CV

GUACHINANGO
JALISCO

\$10.72
por litro

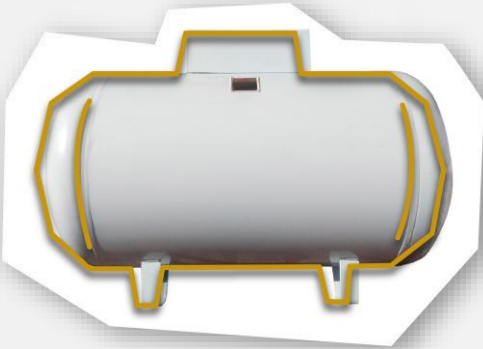

Notas: *Las marcas utilizadas en el reporte se muestran con fines informativos y/o comparativos, de conformidad a lo dispuesto por la Ley Federal de Protección a la Propiedad Industrial (LFPII).
*El municipio y la entidad corresponden a la zona de observación de precio, no así a la ubicación de la planta de distribución, necesariamente.
Fuente: Valores calculados por la Profeco con información de la CNE (antes CRE) y de la SENER.



En cilindro

| MARCA | ENTIDAD DEL PRECIO | MUNICIPIO DEL PRECIO | PRECIO PROMEDIO SEMANAL | PRECIO MÁXIMO EN LA REGIÓN |
|--------------------------------|--------------------|----------------------|-------------------------|----------------------------|
| GAS DE AMECA, SA DE CV | JALISCO | GUACHINANGO | \$19.85 | \$20.64 |
| GAS DE YUCATÁN, SA DE CV | YUCATÁN | BOKOBÁ | \$20.26 | \$20.64 |
| DISTRIBUIDORA DE GAS DEL CAÑÓN | JALISCO | COLOTLÁN | \$20.79 | \$21.03 |
| GAS IMPERIAL | ZACATECAS | ZACATECAS | \$20.45 | \$20.56 |
| SERVIGAS DE OAXACA | OAXACA | SANTA MARÍA CORTIJO | \$20.80 | \$20.90 |
| COMISIONISTAS DE CHIHUAHUA, SA | CHIHUAHUA | HIDALGO DEL PARRAL | \$20.18 | \$20.22 |
| GAS EL PARAÍSO | PUEBLA | ATEMPAN | \$19.55 | \$19.56 |

GAS DE AMECA, SA DE CV
GAS DE AMECA, SA DE CV

GUACHINANGO JALISCO

\$19.85
por kilo



Notas: *Las marcas utilizadas en el reporte se muestran con fines informativos y/o comparativos, de conformidad a lo dispuesto por la Ley Federal de Protección a la Propiedad Industrial (LFPII).
*El municipio y la entidad corresponden a la zona de observación de precio, no así a la ubicación de la planta de distribución, necesariamente.
Fuente: Valores calculados por la Profeco con información de la CNE (antes CRE) y de la SENER.



2025
Año de
**La Mujer
Indígena**