



**Economía**  
Secretaría de Economía

**Profeco**  
Procuraduría Federal  
del Consumidor

# Quién es Quién en los Precios

---

**Gas LP**

22 de diciembre de 2025



**2025**  
Año de  
La Mujer  
Indígena



**Economía**  
Secretaría de Economía

**Profeco**  
Procuraduría Federal  
del Consumidor

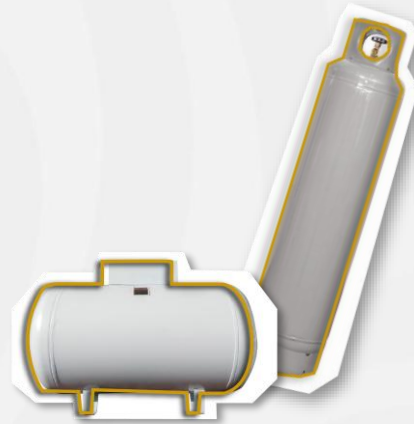

## **QUIÉN ES QUIÉN, EN LOS PRECIOS DEL GAS LP**

**PRECIOS VIGENTES EN EL PAÍS  
DEL 7 AL 13 DE DICIEMBRE DE 2025**



**2025**  
Año de  
**La Mujer  
Indígena**

# PRECIOS PROMEDIO DIARIOS GAS LP ESTACIONARIO Y CILINDRO ENERO 2023 A DICIEMBRE 2025, NACIONAL (PESOS/LT, KG)



**Economía**  
Secretaría de Economía

**Profeco**  
Procuraduría Federal  
del Consumidor

Esquema de precios máximos implementados en las 220 regiones determinadas por la CRE

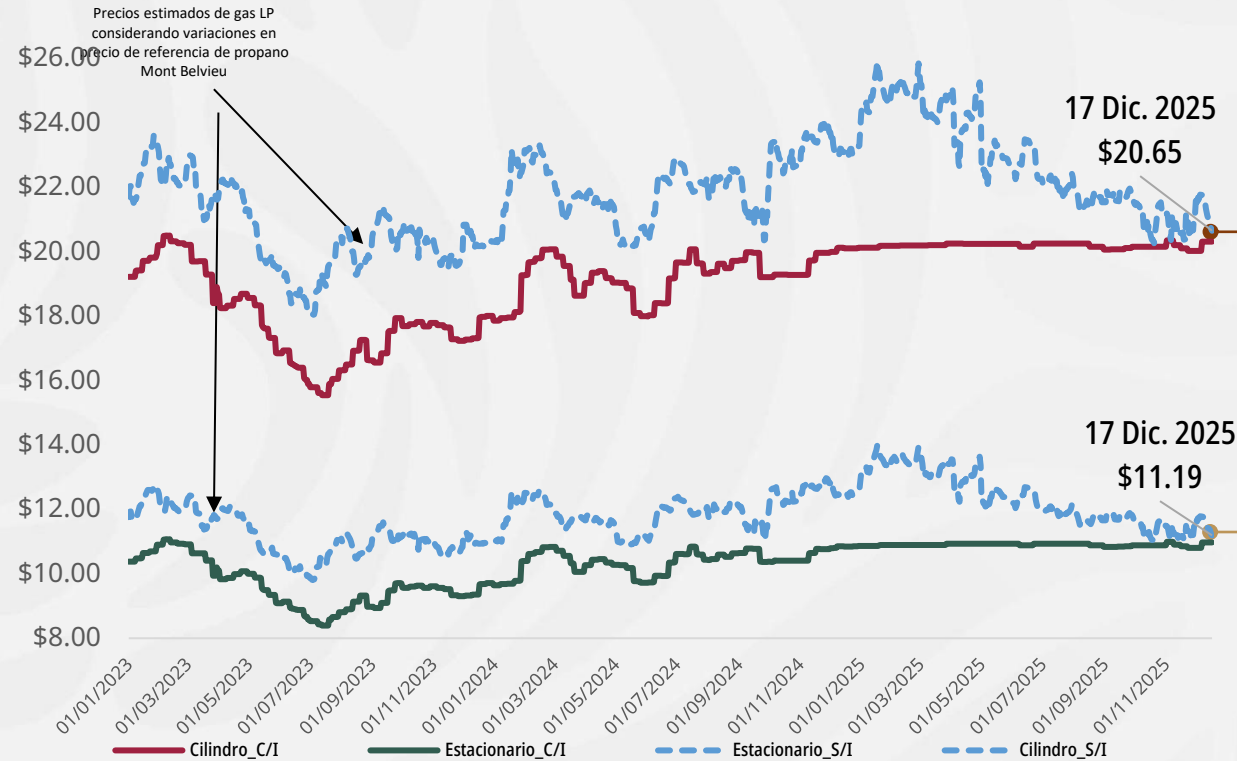

Precios promedio nacionales al  
17 de diciembre

**CILINDRO**

**\$20.31**  
por kilo



**ESTACIONARIO**

**\$10.97**  
por litro



**2025**  
Año de  
La Mujer  
Indígena

**Notas:** \*El precio sin intervención (líneas punteadas azules) muestra el precio promedio estimado a nivel nacional al cual se ofrecería el combustible de no haberse aplicado la regulación de precios máximos al usuario final. Se calcula con base en las variaciones diarias en el precio de referencia internacional del gas propano (Mont Belvieu).

\*\* El precio con intervención (línea café oscuro y café claro) muestra el precio promedio a nivel nacional calculado con base en los precios reportados diariamente por los permisionarios a la Comisión Nacional de Energía (CNE) antes CRE.

**Fuente:** Elaboración de Profeco con información de la CNE para los precios comerciales de gas LP por distribuidor del 1° de septiembre de 2021 al 26 de marzo de 2025 y para el período del 27 de marzo al 17 de diciembre de 2025, los datos fueron estimados con los precios máximos aplicables del gas LP, por lo que podrían cambiar en las semanas posteriores (precios con intervención; cilindros C/I y estacionario C/I). Los precios sin intervención (cilindros S/I y estacionario S/I) del 1° de septiembre de 2021 al 17 de diciembre de 2025 fueron calculados con precios spot FOB de gas propano de U.S. Energy Information Administration <https://bit.ly/3DnVine>.



Estacionario

MARCA	ENTIDAD DEL PRECIO	MUNICIPIO DEL PRECIO	PRECIO PROMEDIO SEMANAL	PRECIO MÁXIMO EN LA REGIÓN
GAS DE HIDALGO, SA DE CV	HIDALGO	TEZONTEPEC DE ALDAMA	\$10.55	\$11.22
GAS DE HIDALGO	HIDALGO	EMILIANO ZAPATA	\$10.38	\$11.00
ZAPOPAN GAS	JALISCO	IXTLAHUACÁN DE LOS MEMBRILLOS	\$10.88	\$11.15
INTERGAS	SINALOA	GUASAVE	\$11.40	\$11.66
GAS GIMSA	AGUASCALIENTES	CALVILLO	\$11.15	\$11.39
GAS DE YUCATÁN, SA DE CV	YUCATÁN	BOKOBÁ	\$11.10	\$11.31
GASES RODRÍGUEZ DEL NORESTE, SA DE CV	VERACRUZ	TAMPICO ALTO	\$10.87	\$11.07
GAS IDEAL DE COAHUILA, SA DE CV	COAHUILA	FRONTERA	\$10.48	\$10.65
GAS LICUADO DE SABINAS, SA DE CV	NUEVO LEÓN	CIÉNEGA DE FLORES	\$10.68	\$10.85
SERVIGAS DE OAXACA	OAXACA	SANTIAGO PINOTEPA NACIONAL	\$11.28	\$11.45

GAS DE HIDALGO, SA DE CV

GAS DE HIDALGO, SA DE CV

TEZONTEPEC DE ALDAMA HIDALGO

\$10.55 por litro

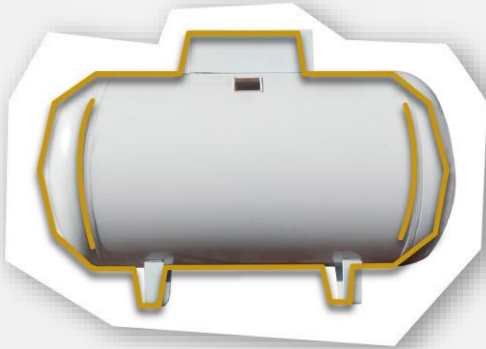

2025  
Año de  
La Mujer  
Indígena

Notas: \*Las marcas utilizadas en el reporte se muestran con fines informativos y/o comparativos, de conformidad a lo dispuesto por la Ley Federal de Protección a la Propiedad Industrial (LFPII).  
\*El municipio y la Entidad corresponden a la zona de observación de precio, no así a la ubicación de la planta de distribución, necesariamente.  
Fuente: Valores calculados por la Profeco con información de la CNE (antes CRE) y de la SENER.

# Quién es Quién

## Gas LP

PERMISIONARIOS CON PRECIOS  
**MÁS BAJOS DE GAS LP EN CILINDROS A NIVEL NACIONAL**  
Precios vigentes en el país del 7 al 13 de diciembre de 2025



**Economía**  
Secretaría de Economía

**Profeco**  
Procuraduría Federal  
del Consumidor

### En cilindro

MARCA	ENTIDAD DEL PRECIO	MUNICIPIO DEL PRECIO	PRECIO PROMEDIO SEMANAL	PRECIO MÁXIMO EN LA REGIÓN
GAS GLOBAL CORPORATIVO, SA DE CV	PUEBLA	JOLALPAN	\$19.51	\$19.84
ULTRA GAS	GUANAJUATO	SALAMANCA	\$20.16	\$20.46
GAS DE HIDALGO	HIDALGO	ATOTONILCO EL GRANDE	\$19.23	\$19.53
GAS DE HIDALGO, SA DE CV	HIDALGO	EPAZOYUCAN	\$19.23	\$19.53
RIVERA GAS	SONORA	EMPALME	\$20.16	\$20.46
DISTRIBUIDORA DE GAS NOEL	GUANAJUATO	LEÓN	\$20.35	\$20.65
CENTRAL DE GAS DE CHIHUAHUA, SA DE CV	CHIHUAHUA	CUAUHTÉMOC	\$20.20	\$20.42
GAS ECONÓMICO	CHIHUAHUA	CAMARGO	\$20.34	\$20.50
GAS UNIVERSAL	TAMAULIPAS	TAMPICO	\$20.04	\$20.13
DISTRIBUIDORA DE GAS NOEL	GUANAJUATO	CELAYA	\$20.50	\$20.59

**GAS GLOBAL CORPORATIVO, SA DE CV**  
GAS GLOBAL CORPORATIVO, SA DE CV

JOLALPAN  
PUEBLA

**\$19.51**  
por kilo



**2025**  
Año de  
La Mujer  
Indígena

**Notas:** \*Las marcas utilizadas en el reporte se muestran con fines informativos y/o comparativos, de conformidad a lo dispuesto por la Ley Federal de Protección a la Propiedad Industrial (LFPII).  
\*El municipio y la Entidad corresponden a la zona de observación de precio, no así a la ubicación de la planta de distribución, necesariamente.  
**Fuente:** Valores calculados por la Profeco con información de la CNE (antes CRE) y de la SENER.



**2025**  
Año de  
**La Mujer  
Indígena**