



Economía

Secretaría de Economía

Profeco

Procuraduría Federal
del Consumidor

Quién es Quién en los Precios

Gas LP

29 de diciembre de 2025



2025
Año de
La Mujer
Indígena



Economía
Secretaría de Economía

Profeco
Procuraduría Federal
del Consumidor

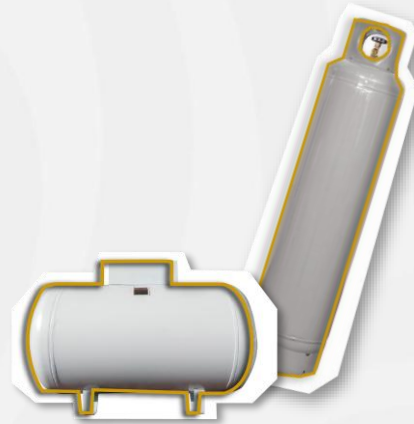

QUIÉN ES QUIÉN, EN LOS PRECIOS DEL GAS LP

PRECIOS VIGENTES EN EL PAÍS
DEL 14 AL 20 DE DICIEMBRE DE 2025



2025
Año de
La Mujer
Indígena

PRECIOS PROMEDIO DIARIOS GAS LP ESTACIONARIO Y CILINDRO ENERO 2023 A DICIEMBRE 2025, NACIONAL (PESOS/LT, KG)



Economía
Secretaría de Economía

Profeco
Procuraduría Federal
del Consumidor

Esquema de precios máximos implementados en las 220 regiones determinadas por la CRE

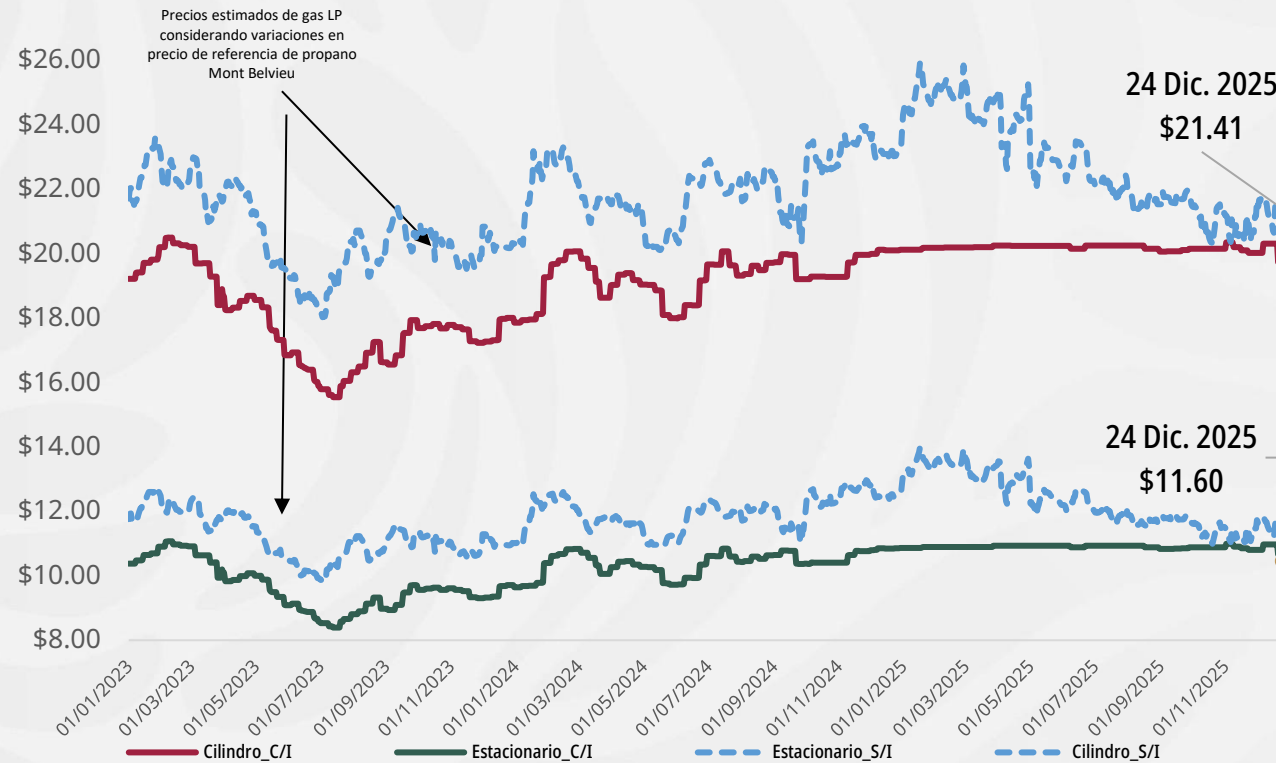

Precios promedio nacionales al
24 de diciembre

CILINDRO

\$19.74
por kilo



ESTACIONARIO

\$10.66
por litro

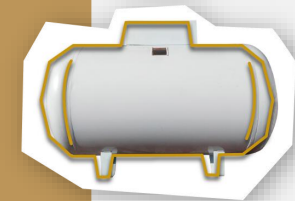

Notas: *El precio sin intervención (líneas punteadas azules) muestra el precio promedio estimado a nivel nacional al cual se ofrecería el combustible de no haberse aplicado la regulación de precios máximos al usuario final. Se calcula con base en las variaciones diarias en el precio de referencia internacional del gas propano (Mont Belvieu).

** El precio con intervención (línea café oscuro y café claro) muestra el precio promedio a nivel nacional calculado con base en los precios reportados diariamente por los permisionarios a la Comisión Nacional de Energía (CNE) antes CRE.

Fuente: Elaboración de Profeco con información de la CNE para los precios comerciales de gas LP por distribuidor del 1° de septiembre de 2021 al 26 de marzo de 2025 y para el período del 27 de marzo al 24 de diciembre de 2025, los datos fueron estimados con los precios máximos aplicables del gas LP, por lo que podrían cambiar en las semanas posteriores (precios con intervención; cilindros C/I y estacionario C/I). Los precios sin intervención (cilindros S/I y estacionario S/I) del 1° de septiembre de 2021 al 17 de diciembre de 2025 fueron calculados con precios spot FOB de gas propano de U.S. Energy Information Administration <https://bit.ly/3DnVine>; mientras que, para el período del 18 al 24 de diciembre de 2025, los precios fueron calculados con futuros de propano obtenido de Chicago Mercantile Exchange Group <https://bit.ly/3DuzbLh>



2025
Año de
La Mujer
Indígena



Estacionario

MARCA	ENTIDAD DEL PRECIO	MUNICIPIO DEL PRECIO	PRECIO PROMEDIO SEMANAL	PRECIO MÁXIMO EN LA REGIÓN
INTERGAS 	DURANGO	SANTIAGO PAPASQUIARO	\$11.25	\$11.75
INTERGAS 	COAHUILA	SAN PEDRO	\$10.98	\$11.46
SAN DIEGO GAS DE MATEHUALA, SA DE CV 	SAN LUIS POTOSÍ	GUADALCÁZAR	\$10.72	\$11.01
ZAPOPAN GAS 	JALISCO	IXTLAHUACÁN DE LOS MEMBRILLOS	\$10.88	\$11.15
INTERGAS 	SINALOA	GUASAVE	\$11.40	\$11.66
VIDRIOGAS, SA DE CV 	ESTADO DE MÉXICO	NICOLÁS ROMERO	\$10.61	\$10.86
GAS GIMSA 	AGUASCALIENTES	CALVILLO	\$11.15	\$11.39
GAS IMPERIAL 	MICHOACÁN	APORO	\$10.46	\$10.68
GAS DE YUCATÁN, SA DE CV 	YUCATÁN	BOKOBÁ	\$11.10	\$11.31
GASES RODRÍGUEZ DEL NORESTE, SA DE CV 	VERACRUZ	TAMPICO ALTO	\$10.87	\$11.07

INTERGAS
INTERGAS DEL NORTE,
SA DE CV

SANTIAGO
PAPASQUIARO
DURANGO

\$11.25

por litro

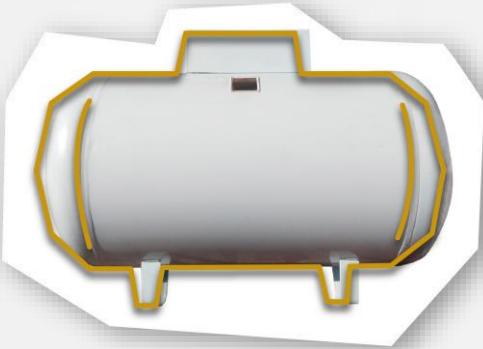

Quién es Quién

Gas LP

PERMISIONARIOS CON PRECIOS
MÁS BAJOS DE GAS LP EN CILINDROS A NIVEL NACIONAL
Precios vigentes en el país del 14 al 20 de diciembre de 2025



Economía
Secretaría de Economía

Profeco
Procuraduría Federal
del Consumidor

En cilindro

MARCA	ENTIDAD DEL PRECIO	MUNICIPIO DEL PRECIO	PRECIO PROMEDIO SEMANAL	PRECIO MÁXIMO EN LA REGIÓN
INTERGAS 	DURANGO	NUEVO IDEAL	\$21.07	\$21.76
GAS IMPERIAL, SA DE CV 	ESTADO DE MÉXICO	MEXICALTZINGO	\$19.53	\$20.08
INTERGAS 	SINALOA	GUASAVE	\$21.11	\$21.58
VIDRIOGAS, SA DE CV 	ESTADO DE MÉXICO	NICOLÁS ROMERO	\$19.64	\$20.10
GAS DE YUCATÁN, SA DE CV 	YUCATÁN	BOKOBÁ	\$20.56	\$20.94
GAS GLOBAL CORPORATIVO, SA DE CV 	PUEBLA	JOLALPAN	\$19.51	\$19.84
GAS ECONÓMICO 	CHIHUAHUA	CAMARGO	\$20.34	\$20.50
HIDROGAS DE CHIHUAHUA 	CHIHUAHUA	DR. BELISARIO DOMÍNGUEZ	\$20.33	\$20.42
GAS GIMSA 	ESTADO DE MÉXICO	CALIMAYA	\$19.99	\$20.08
GAS IMPERIAL 	ESTADO DE MÉXICO	ALMOLOYA DEL RÍO	\$19.99	\$20.08

●

INTERGAS
INTERGAS DEL NORTE,
SA DE CV

NUEVO IDEAL
DURANGO

\$21.07

por kilo



2025
Año de
La Mujer
Indígena

Notas: *Las marcas utilizadas en el reporte se muestran con fines informativos y/o comparativos, de conformidad a lo dispuesto por la Ley Federal de Protección a la Propiedad Industrial (LFPII).
*El municipio y la Entidad corresponden a la zona de observación de precio, no así a la ubicación de la planta de distribución, necesariamente.
Fuente: Valores calculados por la Profeco con información de la CNE (antes CRE) y de la SENER.



2025
Año de
**La Mujer
Indígena**