



Quién es Quién en los Precios

Gas LP

6 de abril de 2026



2026
año de
**Margarita
Maza**

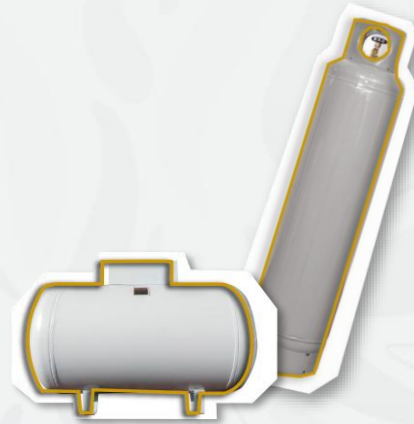

QUIÉN ES QUIÉN, EN LOS PRECIOS DEL GAS LP

**PRECIOS EN EL PAÍS
DEL 22 AL 28 DE MARZO DE 2026**



2026
año de
**Margarita
Maza**

Esquema de precios máximos implementados en las 220 regiones determinadas por la CNE

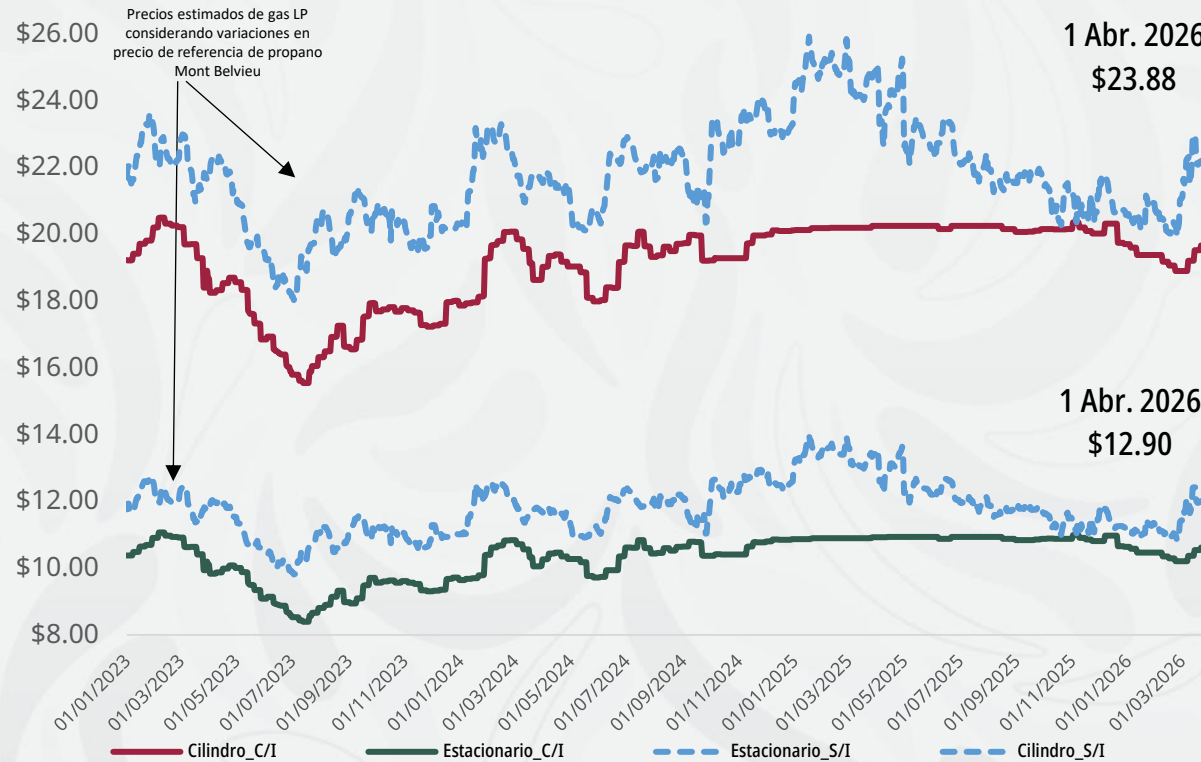

Notas: *El precio sin intervención (líneas punteadas azules) muestra el precio promedio estimado a nivel nacional al cual se ofrecería el combustible de no haberse aplicado la regulación de precios máximos al usuario final. Se calcula con base en las variaciones diarias en el precio de referencia internacional del gas propano (Mont Belvieu).

** El precio con intervención (línea café oscuro y café claro) muestra el precio promedio a nivel nacional calculado con base en los precios reportados diariamente por los permisionarios a la Comisión Nacional de Energía (CNE) antes CRE.

Fuente: Elaboración de Profeco con información de la CNE para los precios comerciales de gas LP por distribuidor del 1° de septiembre de 2021 al 26 de marzo de 2025 y para el período del 27 de marzo de 2025 al 01 de abril de 2026, los datos fueron estimados con los precios máximos aplicables del gas LP, por lo que podrían cambiar en las semanas posteriores (precios con intervención; cilindros C/I y estacionario C/I). Los precios sin intervención (cilindros S/I y estacionario S/I) del 1° de septiembre de 2021 al 30 de marzo de 2026 fueron calculados con precios spot FOB de gas propano de U.S. Energy Information Administration <https://bit.ly/3DnVine>; mientras que, para el período del 31 de marzo al 01 de abril de 2026, los precios fueron calculados con futuros de propano obtenido de Chicago Mercantile Exchange Group <https://bit.ly/3Duzblh>.



2026
 año de
Margarita Maza

Estacionario

MARCA	ENTIDAD DEL PRECIO	MUNICIPIO DEL PRECIO	PRECIO PROMEDIO SEMANAL	PRECIO MÁXIMO EN LA REGIÓN
BAJA GAS AND OIL	BAJA CALIFORNIA SUR	LOS CABOS	\$11.76	\$12.18
MAYA GAS	YUCATÁN	MÉRIDA	\$10.33	\$10.74
ZAPOPAN GAS	JALISCO	IXTLAHUACÁN DE LOS MEMBRILLOS	\$10.51	\$10.79
GAS DE HIDALGO, SA DE CV	HIDALGO	HUASCA DE OCAMPO	\$9.92	\$10.19
GAS PERLA	JALISCO	SAN JUANITO DE ESCOBEDO	\$10.26	\$10.52
GAS DE HIDALGO	HIDALGO	EMILIANO ZAPATA	\$10.38	\$10.64
DISTRIBUIDORA DE GAS NOEL	GUANAJUATO	APASEO EL GRANDE	\$10.51	\$10.76
GAS GIMSA	AGUASCALIENTES	CALVILLO	\$10.78	\$11.03
DISTRIBUIDORA DE GAS NOEL, SA DE CV	QUERÉTARO	PEDRO ESCOBEDO	\$10.19	\$10.44
CENTRAL DE GAS DE CHIHUAHUA, SA DE CV	CHIHUAHUA	CUAUHTÉMOC	\$10.42	\$10.67

BAJA GAS AND OIL
 BAJA GAS AND OIL DE MÉXICO, SA DE CV

LOS CABOS
 BAJA CALIFORNIA SUR

\$11.76
 por litro

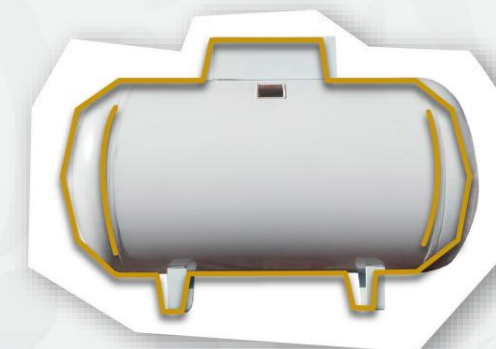

Notas: **Las marcas utilizadas en el reporte se muestran con fines informativos y/o comparativos, de conformidad a lo dispuesto por la Ley Federal de Protección a la Propiedad Industrial (LFPII).
 ** El municipio y la Entidad corresponden a la zona de observación de precio, no así a la ubicación de la planta de distribución, necesariamente.
Fuente: Valores calculados por la Profeco con información de la CNE.



En cilindro

MARCA	ENTIDAD DEL PRECIO	MUNICIPIO DEL PRECIO	PRECIO PROMEDIO SEMANAL	PRECIO MÁXIMO EN LA REGIÓN
GAS K-19	DURANGO	EL ORO	\$19.86	\$20.25
GAS DE YUCATÁN, SA DE CV	YUCATÁN	BOKOBÁ	\$19.90	\$20.28
GAS DE HIDALGO, SA DE CV	PUEBLA	XICOTEPEC	\$18.73	\$19.07
SONIGAS	GUANAJUATO	PURÍSIMA DEL RINCÓN	\$19.75	\$20.04
SONIGAS, SA DE CV	GUANAJUATO	APASEO EL ALTO	\$19.65	\$19.93
DISTRIBUIDORA DE GAS DEL CAÑÓN	JALISCO	COLOTLÁN	\$20.43	\$20.67
GAS UNIVERSAL	TAMAULIPAS	TAMPICO	\$19.33	\$19.47
GAS DEL TRÓPICO	OAXACA	MATÍAS ROMERO AVENDAÑO	\$19.83	\$19.97
GAS TLACOTEPEC	PUEBLA	TLACOTEPEC DE BENITO JUÁREZ	\$18.82	\$18.96
GAS EL SOBRANTE, SA DE CV	CHIHUAHUA	ALDAMA	\$19.54	\$19.68

GAS K-19
 GAS EL SOBRANTE,
 SA DE CV

EL ORO
 DURANGO

\$19.86
 por kilo



Notas: **Las marcas utilizadas en el reporte se muestran con fines informativos y/o comparativos, de conformidad a lo dispuesto por la Ley Federal de Protección a la Propiedad Industrial (LFPII).
 ** El municipio y la Entidad corresponden a la zona de observación de precio, no así a la ubicación de la planta de distribución, necesariamente.
Fuente: Valores calculados por la Profeco con información de la CNE.



2026
 año de
 Margarita
Maza



Economía
Secretaría de Economía

Profeco
Procuraduría Federal
del Consumidor



2026
año de
**Margarita
Maza**