



Quién es Quién en los Precios

Gas LP

13 de abril de 2026



2026
año de
**Margarita
Maza**

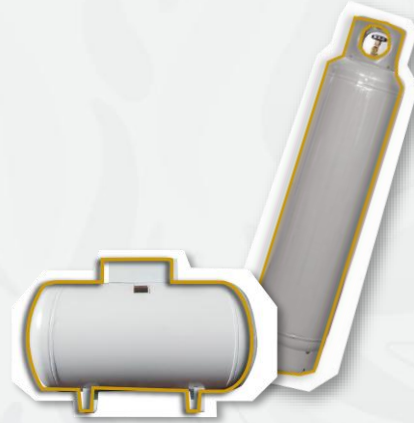

QUIÉN ES QUIÉN, EN LOS PRECIOS DEL GAS LP

**PRECIOS EN EL PAÍS
DEL 29 DE MARZO AL 4 DE ABRIL DE 2026**



2026
año de
**Margarita
Maza**

Esquema de precios máximos implementados en las 220 regiones determinadas por la CNE

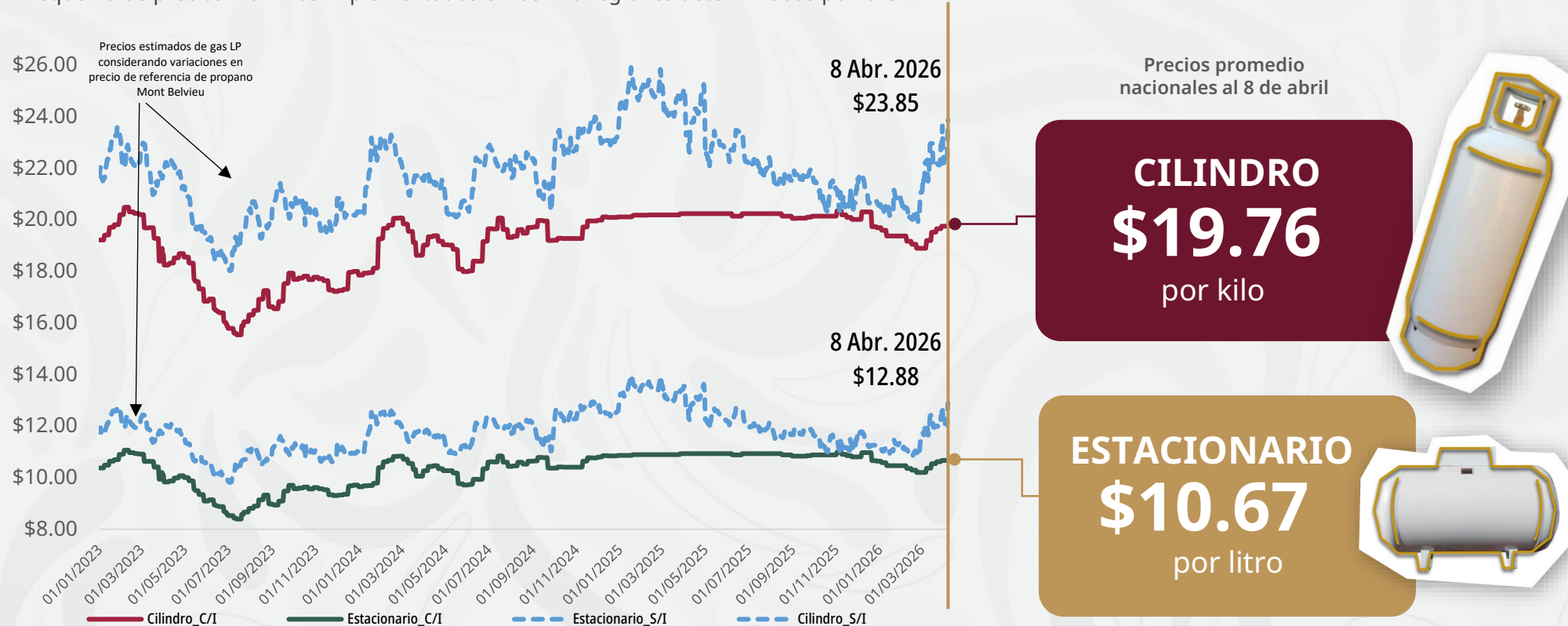

Notas: *El precio sin intervención (líneas punteadas azules) muestra el precio promedio estimado a nivel nacional al cual se ofrecería el combustible de no haberse aplicado la regulación de precios máximos al usuario final. Se calcula con base en las variaciones diarias en el precio de referencia internacional del gas propano (Mont Belvieu).
 ** El precio con intervención (línea café oscuro y café claro) muestra el precio promedio a nivel nacional calculado con base en los precios reportados diariamente por los permisionarios a la Comisión Nacional de Energía (CNE) antes CRE.

Fuente: Elaboración de Profeco con información de la CNE para los precios comerciales de gas LP por distribuidor del 1° de septiembre de 2021 al 26 de marzo de 2025 y para el periodo del 27 de marzo de 2025 al 8 de abril de 2026, los datos fueron estimados con los precios máximos aplicables del gas LP, por lo que podrían cambiar en las semanas posteriores (precios con intervención; cilindros C/I y estacionario C/I). Los precios sin intervención (cilindros S/I y estacionario S/I) del 1° de septiembre de 2021 al 6 de abril de 2026 fueron calculados con precios spot FOB de gas propano de U.S. Energy Information Administration <https://bit.ly/3DnVine>; mientras que, para el periodo del 7 al 8 de abril de 2026, los precios fueron calculados con futuros de propano obtenido de Chicago Mercantile Exchange Group <https://bit.ly/3DuzbLh>.



2026
 año de
Margarita Maza

Estacionario

MARCA	ENTIDAD DEL PRECIO	MUNICIPIO DEL PRECIO	PRECIO PROMEDIO SEMANAL	PRECIO MÁXIMO EN LA REGIÓN
DISTRIBUIDORA DE GAS DEL CAÑÓN	JALISCO	COLOTLÁN	\$10.66	\$11.22
ZAPOPAN GAS	JALISCO	IXTLAHUACÁN DE LOS MEMBRILLOS	\$10.52	\$10.85
SERVICIOS DE GAS LOS PINOS, SA DE CV	COAHUILA	RAMOS ARIZPE	\$10.53	\$10.85
GAS PERLA	JALISCO	SAN JUANITO DE ESCOBEDO	\$10.26	\$10.58
GAS DE HIDALGO, SA DE CV	HIDALGO	HUASCA DE OCAMPO	\$9.92	\$10.24
GAS DE HIDALGO	HIDALGO	EMILIANO ZAPATA	\$10.38	\$10.69
DISTRIBUIDORA DE GAS NOEL, SA DE CV	QUERÉTARO	PEDRO ESCOBEDO	\$10.19	\$10.49
CENTRAL DE GAS DE CHIHUAHUA, SA DE CV	CHIHUAHUA	CUAUHTÉMOC	\$10.42	\$10.72
Z GAS	CHIHUAHUA	CAMARGO	\$10.47	\$10.77
GAS DEL LAGO DE CUITZEOCARBUMICH	MICHOACÁN	GABRIEL ZAMORA	\$10.45	\$10.71

DISTRIBUIDORA DE GAS DEL CAÑÓN
 DISTRIBUIDORA DE GAS DEL CAÑÓN, SA DE CV

COLOTLÁN
 JALISCO

\$10.66
 por litro

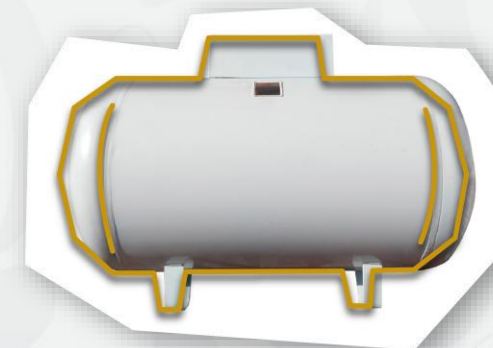

Notas: **Las marcas utilizadas en el reporte se muestran con fines informativos y/o comparativos, de conformidad a lo dispuesto por la Ley Federal de Protección a la Propiedad Industrial (LFPII).
 ** El municipio y la Entidad corresponden a la zona de observación de precio, no así a la ubicación de la planta de distribución, necesariamente.
Fuente: Valores calculados por la Profeco con información de la CNE.



En cilindro

MARCA	ENTIDAD DEL PRECIO	MUNICIPIO DEL PRECIO	PRECIO PROMEDIO SEMANAL	PRECIO MÁXIMO EN LA REGIÓN
GAS DE HIDALGO, SA DE CV	PUEBLA	XICOTEPEC	\$18.73	\$19.17
GAS DE YUCATÁN, SA DE CV	YUCATÁN	BOKOBÁ	\$20.00	\$20.38
DISTRIBUIDORA DE GAS DEL CAÑÓN	JALISCO	COLOTLÁN	\$20.53	\$20.77
SONIGAS, SA DE CV	GUANAJUATO	APASEO EL ALTO	\$19.91	\$20.03
DISTRIBUIDORA DE GAS NOEL	GUANAJUATO	IRAPUATO	\$19.77	\$19.87
DISTRIBUIDORA DE GAS NOEL	GUANAJUATO	LEÓN	\$19.99	\$20.09
ZAPOPAN GAS	JALISCO	ZAPOPAN	\$19.49	\$19.59
INTERGAS	COAHUILA	FRANCISCO I. MADERO	\$19.54	\$19.64
GAS IMPERIAL	QUINTANA ROO	BACALAR	\$20.36	\$20.46
GAS IMPERIAL	QUINTANA ROO	JOSÉ MARÍA MORELOS	\$20.38	\$20.48

GAS DE HIDALGO, SA DE CV
 GAS DE HIDALGO, SA DE CV

XICOTEPEC PUEBLA

\$18.73
 por kilo



2026
 año de
 Margarita
 Maza

Notas: **Las marcas utilizadas en el reporte se muestran con fines informativos y/o comparativos, de conformidad a lo dispuesto por la Ley Federal de Protección a la Propiedad Industrial (LFPII).
 ** El municipio y la Entidad corresponden a la zona de observación de precio, no así a la ubicación de la planta de distribución, necesariamente.
Fuente: Valores calculados por la Profeco con información de la CNE.



Economía
Secretaría de Economía

Profeco
Procuraduría Federal
del Consumidor



2026
año de
**Margarita
Maza**