



# Quién es Quién en los Precios

## Gas LP

---

18 de mayo de 2026



**2026**  
año de  
**Margarita  
Maza**

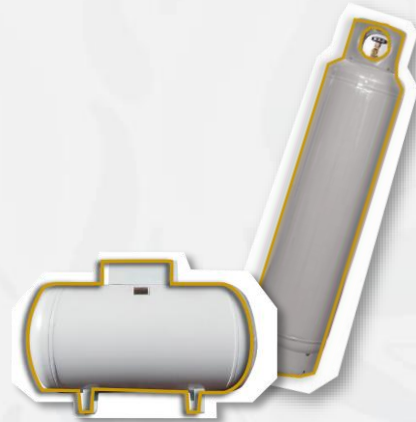

## **QUIÉN ES QUIÉN, EN LOS PRECIOS DEL GAS LP**

**PRECIOS EN EL PAÍS  
DEL 3 AL 9 DE MAYO DE 2026**



Esquema de precios máximos implementados en las 220 regiones determinadas por la CNE

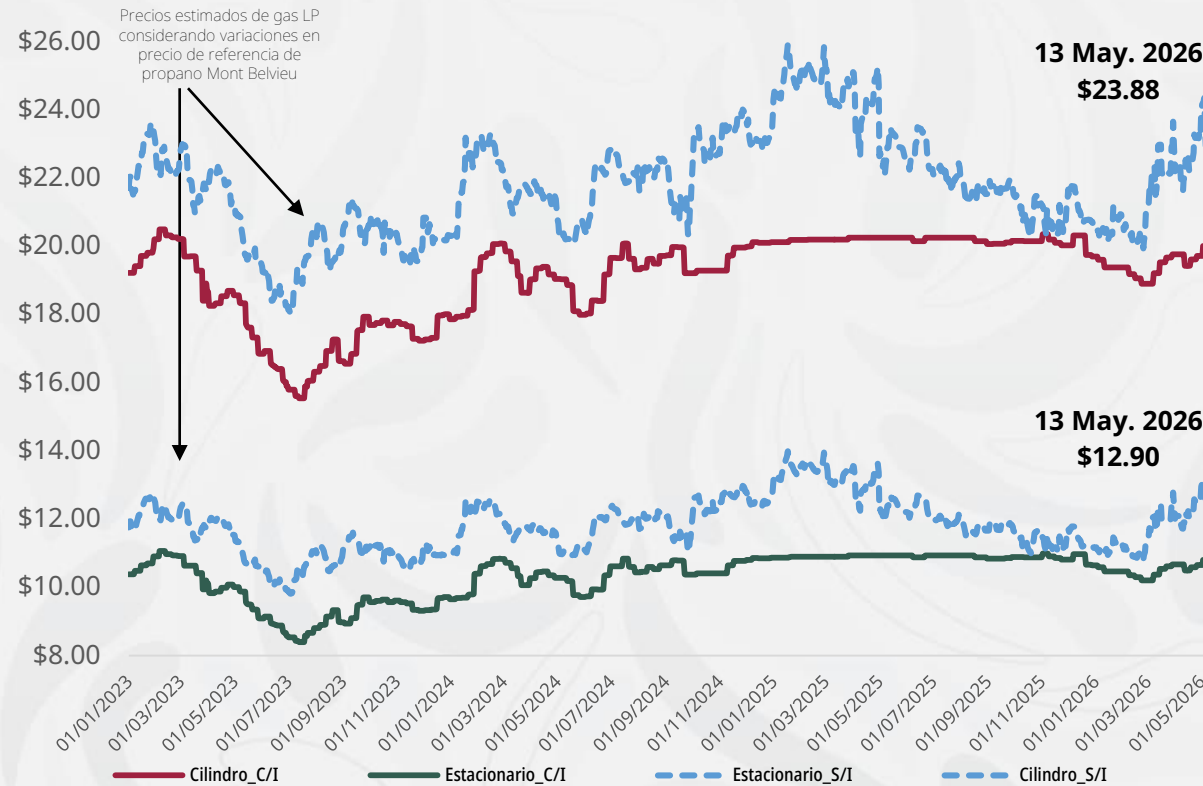

Precios promedio nacionales al 13 de mayo

**CILINDRO**  
**\$20.00**  
por kilo



**ESTACIONARIO**  
**\$10.80**  
por litro

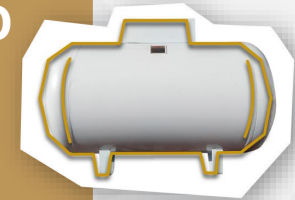

**Notas:** \*El precio sin intervención (líneas punteadas azules) muestra el precio promedio estimado a nivel nacional al cual se ofrecería el combustible de no haberse aplicado la regulación de precios máximos al usuario final. Se calcula con base en las variaciones diarias en el precio de referencia internacional del gas propano (Mont Belvieu).

\*\* El precio con intervención (línea café oscuro y café claro) muestra el precio promedio a nivel nacional calculado con base en los precios reportados diariamente por los permisionarios a la Comisión Nacional de Energía (CNE) antes CRE.

**Fuente:** Elaboración de Profeco con información de la CNE para los precios comerciales de gas LP por distribuidor del 1° de septiembre de 2021 al 26 de marzo de 2025 y para el período del 27 de marzo de 2025 al 13 de mayo de 2026, los datos fueron estimados con los precios máximos aplicables del gas LP, por lo que podrían cambiar en las semanas posteriores (precios con intervención; cilindros C/I y estacionario C/I). Los precios sin intervención (cilindros S/I y estacionario S/I) del 1° de septiembre de 2021 al 11 de mayo de 2026 fueron calculados con precios spot FOB de gas propano de U.S. Energy Information Administration <https://bit.ly/3DnVine>; mientras que, para el período del 12 al 13 de mayo de 2026, los precios fueron calculados con futuros de propano obtenido de Chicago Mercantile Exchange Group <https://bit.ly/3DuzbLh>.



**2026**  
año de  
**Margarita**  
**Maza**

## Estacionario

MARCA	ENTIDAD DEL PRECIO	MUNICIPIO DEL PRECIO	PRECIO PROMEDIO SEMANAL	PRECIO MÁXIMO EN LA REGIÓN
GAS DE HIDALGO, SA DE CV	HIDALGO	TEZONTEPEC DE ALDAMA	\$10.37	\$11.05
GAS PERLA	JALISCO	VILLA CORONA	\$10.26	\$10.71
GAS DE HIDALGO, SA DE CV	HIDALGO	HUASCA DE OCAMPO	\$9.92	\$10.37
GAS DE HIDALGO	HIDALGO	EMILIANO ZAPATA	\$10.38	\$10.82
VELA GAS	JALISCO	IXTLAHUACÁN DE LOS MEMBRILLOS	\$10.55	\$10.98
SÚPER GAS	CHIHUAHUA	MADERA	\$10.85	\$11.27
GAS DEL LAGO DE CUITZEO CARBUMICH	MICHOACÁN	GABRIEL ZAMORA	\$10.45	\$10.84
THEO GAS	ESTADO DE MÉXICO	CHALCO	\$10.23	\$10.62
GAS PREMIUM	ESTADO DE MÉXICO	TONATICO	\$10.40	\$10.79
SOCIEDAD COOPERATIVA	COAHUILA	ALLENDE	\$9.70	\$10.07

**GAS DE HIDALGO, SA DE CV**  
GAS DE HIDALGO, SA DE CV

**TEZONTEPEC DE ALDAMA HIDALGO**

**\$10.37**  
por litro

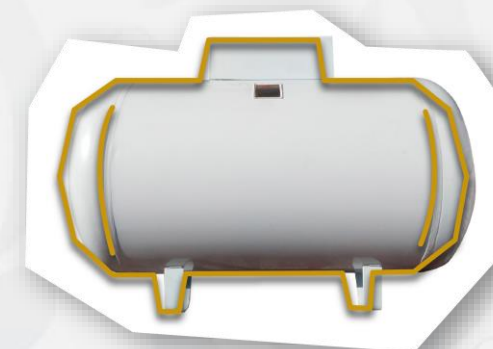

**Notas:** \*\*Las marcas utilizadas en el reporte se muestran con fines informativos y/o comparativos, de conformidad a lo dispuesto por la Ley Federal de Protección a la Propiedad Industrial (LFPII).  
\*\* El municipio y la Entidad corresponden a la zona de observación de precio, no así a la ubicación de la planta de distribución, necesariamente.  
**Fuente:** Valores calculados por la Profeco con información de la CNE.

## En cilindro

MARCA	ENTIDAD DEL PRECIO	MUNICIPIO DEL PRECIO	PRECIO PROMEDIO SEMANAL	PRECIO MÁXIMO EN LA REGIÓN
POTOGAS 	SAN LUIS POTOSÍ	CIUDAD VALLES	<b>\$19.48</b>	<b>\$20.14</b>
SERVIGAS, SA DE CV 	GUANAJUATO	YURIRIA	<b>\$19.59</b>	<b>\$20.17</b>
SONIGAS, SA DE CV 	QUERÉTARO	PEDRO ESCOBEDO	<b>\$19.09</b>	<b>\$19.67</b>
GAS DE YUCATÁN, SA DE CV 	YUCATÁN	BOKOBÁ	<b>\$20.24</b>	<b>\$20.62</b>
DISTRIBUIDORA DE GAS NOEL 	GUANAJUATO	MOROLEÓN	<b>\$19.83</b>	<b>\$20.17</b>
CENTRAL DE GAS DE CHIHUAHUA, SA DE CV 	CHIHUAHUA	CUAUHTÉMOC	<b>\$19.79</b>	<b>\$20.10</b>
EXTRA GAS, SA DE CV 	PUEBLA	CHIAUTZINGO	<b>\$19.03</b>	<b>\$19.34</b>
DISTRIBUIDORA DE GAS NOEL 	GUANAJUATO	SILAO DE LA VICTORIA	<b>\$19.81</b>	<b>\$20.10</b>
REGIO GAS 	ESTADO DE MÉXICO	CHALCO	<b>\$19.38</b>	<b>\$19.67</b>
REGIO GAS 	CIUDAD DE MÉXICO	COYOACÁN	<b>\$19.38</b>	<b>\$19.67</b>

**POTOGAS**  
DISTRIBUIDORA  
POTOSINA DE GAS,  
SA DE CV

CIUDAD VALLES  
SAN LUIS POTOSÍ

**\$19.48**  
por kilo



**Notas:** \*\*Las marcas utilizadas en el reporte se muestran con fines informativos y/o comparativos, de conformidad a lo dispuesto por la Ley Federal de Protección a la Propiedad Industrial (LFPII).  
\*\* El municipio y la Entidad corresponden a la zona de observación de precio, no así a la ubicación de la planta de distribución, necesariamente.  
**Fuente:** Valores calculados por la Profeco con información de la CNE.



**Economía**  
Secretaría de Economía

**Profeco**  
Procuraduría Federal  
del Consumidor



**2026**  
año de  
**Margarita  
Maza**