



Quién es Quién en los Precios

Gas LP

1 de junio de 2026



2026
año de
**Margarita
Maza**

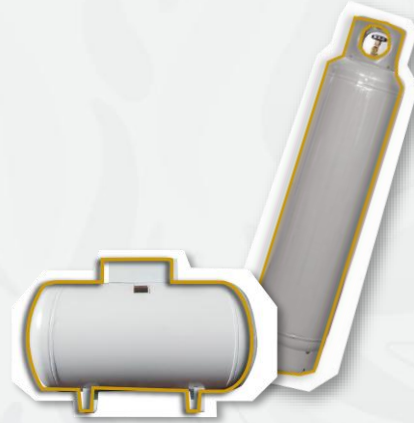

QUIÉN ES QUIÉN, EN LOS PRECIOS DEL GAS LP

**PRECIOS EN EL PAÍS
DEL 17 AL 23 DE MAYO DE 2026**



2026
año de
**Margarita
Maza**



Esquema de precios máximos implementados en las 220 regiones determinadas por la CNE

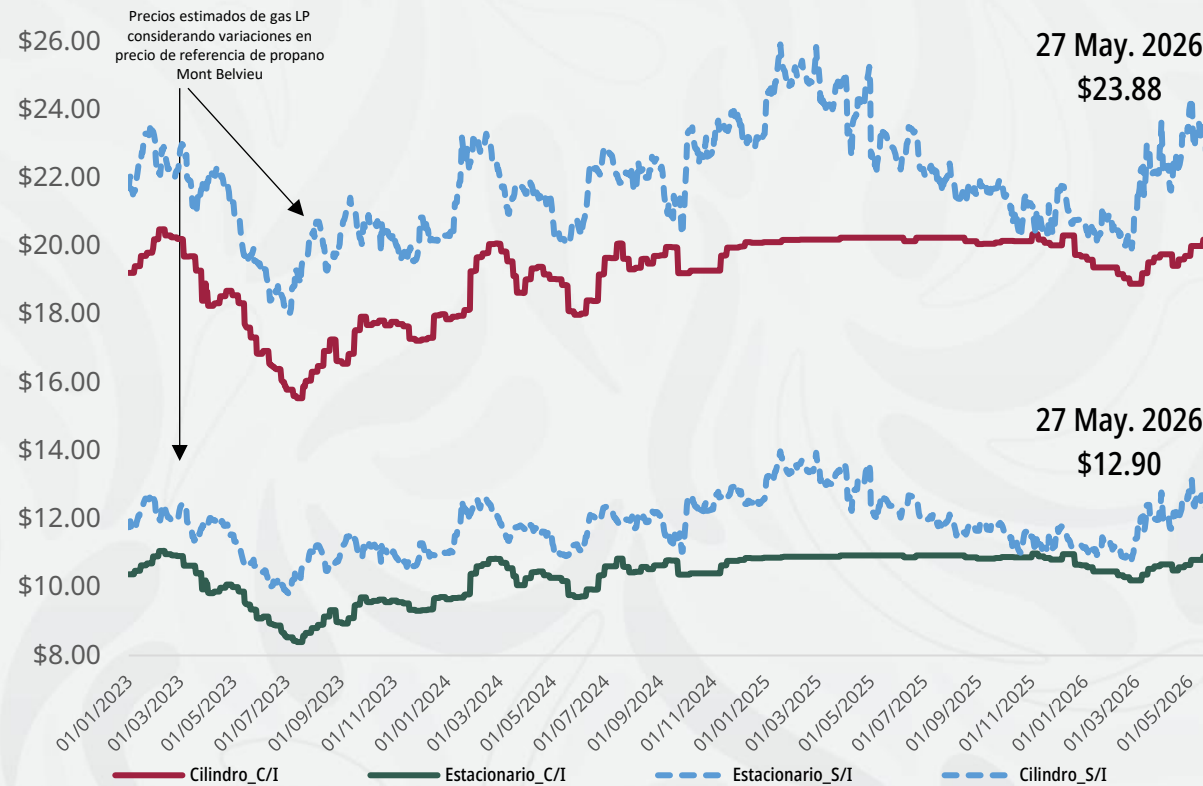

Precios promedio nacionales al 27 de mayo

CILINDRO
\$20.19
por kilo



ESTACIONARIO
\$10.90
por litro

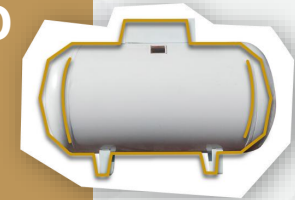

Notas: *El precio sin intervención (líneas punteadas azules) muestra el precio promedio estimado a nivel nacional al cual se ofrecería el combustible de no haberse aplicado la regulación de precios máximos al usuario final. Se calcula con base en las variaciones diarias en el precio de referencia internacional del gas propano (Mont Belvieu).
** El precio con intervención (línea café oscuro y café claro) muestra el precio promedio a nivel nacional calculado con base en los precios reportados diariamente por los permisionarios a la Comisión Nacional de Energía (CNE) antes CRE.

Fuente: Elaboración de Profeco con información de la CNE para los precios comerciales de gas LP por distribuidor del 1° de septiembre de 2021 al 26 de marzo de 2025 y para el período del 27 de marzo de 2025 al 27 de mayo de 2026, los datos fueron estimados con los precios máximos aplicables del gas LP, por lo que podrían cambiar en las semanas posteriores (precios con intervención; cilindros C/I y estacionario C/I). Los precios sin intervención (cilindros S/I y estacionario S/I) del 1° de septiembre de 2021 al 26 de mayo de 2026 fueron calculados con precios spot FOB de gas propano de U.S. Energy Information Administration <https://bit.ly/3DnVine>; mientras que, para el 27 de mayo de 2026, el precio fue calculado con futuros de propano obtenido de Chicago Mercantile Exchange Group <https://bit.ly/3DuzbLh>.



2026
año de
Margarita
Maza

Estacionario

| MARCA | ENTIDAD DEL PRECIO | MUNICIPIO DEL PRECIO | PRECIO PROMEDIO SEMANAL | PRECIO MÁXIMO EN LA REGIÓN |
|---------------------------|--------------------|----------------------|-------------------------|----------------------------|
| GAS DE HIDALGO, SA DE CV | HIDALGO | HUASCA DE OCAMPO | \$9.92 | \$10.48 |
| GAS PERLA | JALISCO | VILLA CORONA | \$10.26 | \$10.81 |
| GAS DE HIDALGO | HIDALGO | EMILIANO ZAPATA | \$10.38 | \$10.92 |
| GAS DEL LAGO DE CUITZEO | MICHOACÁN | GABRIEL ZAMORA | \$10.45 | \$10.94 |
| THEO GAS | ESTADO DE MÉXICO | CHALCO | \$10.23 | \$10.72 |
| GAS PREMIUM | ESTADO DE MÉXICO | TONATICO | \$10.40 | \$10.89 |
| SOCIEDAD COOPERATIVA | COAHUILA | ALLENDE | \$9.70 | \$10.17 |
| GAS VICTORIA | NUEVO LEÓN | JUÁREZ | \$10.21 | \$10.65 |
| GAS FAST, SA DE CV | VERACRUZ | PÁNUCO | \$10.56 | \$10.98 |
| HIDROGAS JUÁREZ, SA DE CV | CHIHUAHUA | JUÁREZ | \$9.26 | \$9.67 |

GAS DE HIDALGO, SA DE CV
 GAS DE HIDALGO, SA DE CV

HUASCA DE OCAMPO HIDALGO

\$9.92
 por litro

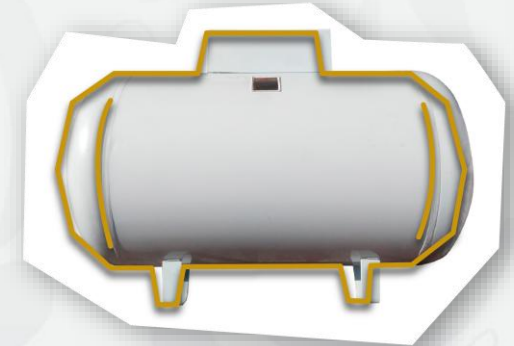

Notas: **Las marcas utilizadas en el reporte se muestran con fines informativos y/o comparativos, de conformidad a lo dispuesto por la Ley Federal de Protección a la Propiedad Industrial (LFPII).
 ** El municipio y la Entidad corresponden a la zona de observación de precio, no así a la ubicación de la planta de distribución, necesariamente.
Fuente: Valores calculados por la Profeco con información de la CNE.

En cilindro

| MARCA | ENTIDAD DEL PRECIO | MUNICIPIO DEL PRECIO | PRECIO PROMEDIO SEMANAL | PRECIO MÁXIMO EN LA REGIÓN |
|---------------------------------------|--------------------|------------------------|-------------------------|----------------------------|
| SERVIGAS, SA DE CV | GUANAJUATO | YURIRIA | \$19.59 | \$20.36 |
| SONIGAS, SA DE CV | NAYARIT | XALISCO | \$20.23 | \$20.81 |
| DISTRIBUIDORA DE GAS NOEL | GUANAJUATO | IRAPUATO | \$19.77 | \$20.30 |
| EXTRA GAS, SA DE CV | TLAXCALA | CUAPIAXTLA | \$18.80 | \$19.30 |
| CENTRAL DE GAS DE CHIHUAHUA, SA DE CV | COAHUILA | TORREÓN | \$19.72 | \$20.20 |
| GAS UNIVERSAL | TAMAULIPAS | TAMPICO | \$19.52 | \$20.00 |
| CENTRAL DE GAS DE CHIHUAHUA, SA DE CV | CHIHUAHUA | CUAUHTÉMOC | \$19.81 | \$20.29 |
| GAS DE CHETUMAL, SA DE CV | QUINTANA ROO | FELIPE CARRILLO PUERTO | \$20.46 | \$20.91 |
| SONIGAS | GUANAJUATO | PURÍSIMA DEL RINCÓN | \$20.14 | \$20.57 |
| SONIGAS | JALISCO | LAGOS DE MORENO | \$20.09 | \$20.52 |

SERVIGAS,
SA DE CV
SERVIGAS,
SA DE CV

YURIRIA
GUANAJUATO

\$19.59
por kilo



2026
 año de
 Margarita
 Maza

Notas: **Las marcas utilizadas en el reporte se muestran con fines informativos y/o comparativos, de conformidad a lo dispuesto por la Ley Federal de Protección a la Propiedad Industrial (LFPII).
 ** El municipio y la Entidad corresponden a la zona de observación de precio, no así a la ubicación de la planta de distribución, necesariamente.
Fuente: Valores calculados por la Profeco con información de la CNE.



Economía
Secretaría de Economía

Profeco
Procuraduría Federal
del Consumidor



2026
año de
**Margarita
Maza**