



# Quién es Quién en los Precios

## Gas LP

---

29 de junio de 2026



**2026**  
año de  
**Margarita  
Maza**

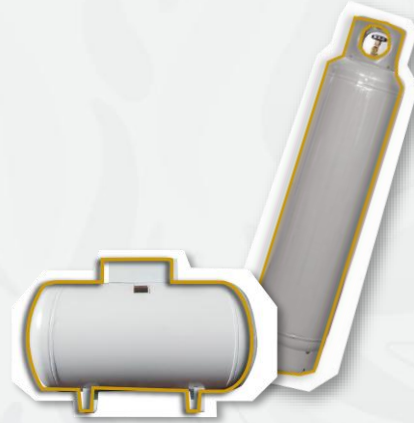

## **QUIÉN ES QUIÉN, EN LOS PRECIOS DEL GAS LP**

**PRECIOS EN EL PAÍS  
DEL 14 AL 20 DE JUNIO DE 2026**



**2026**  
año de  
**Margarita  
Maza**

Esquema de precios máximos implementados en las 220 regiones determinadas por la CNE

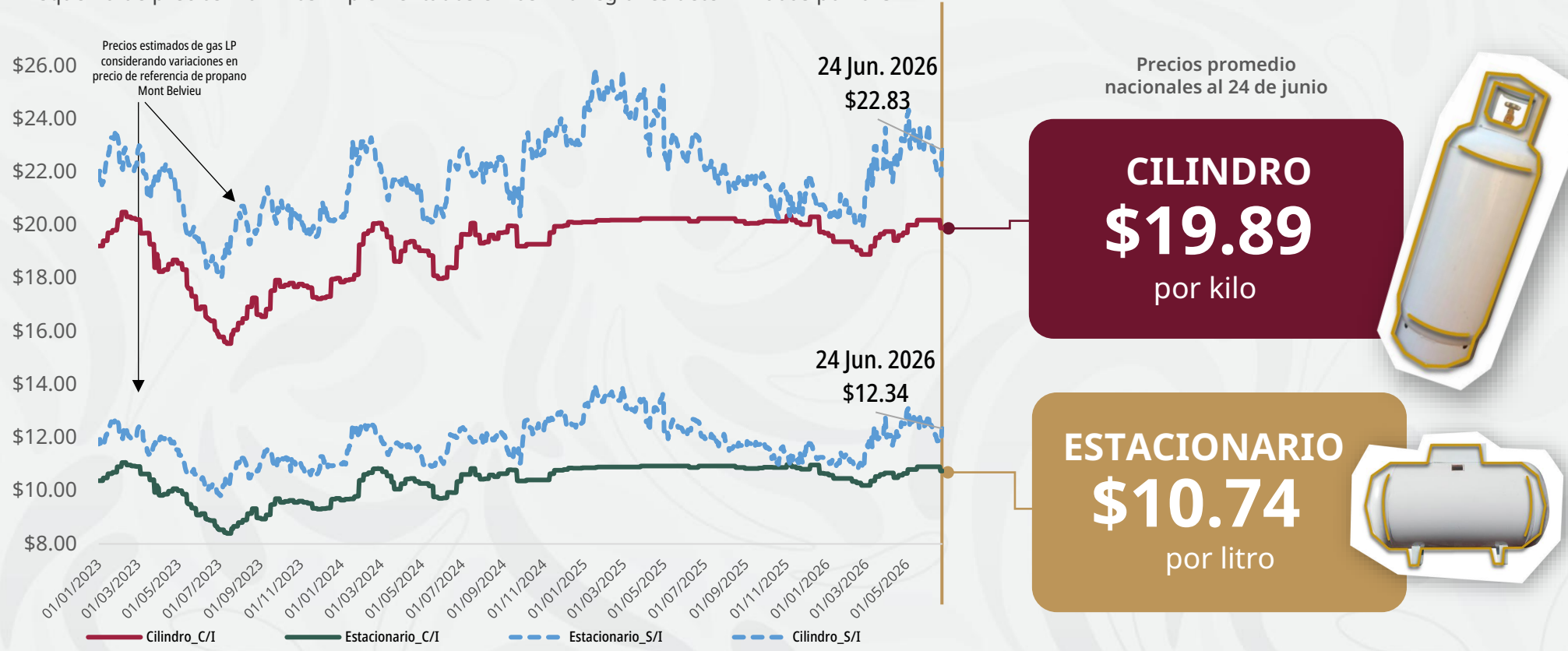

**Notas:** \*El precio sin intervención (líneas punteadas azules) muestra el precio promedio estimado a nivel nacional al cual se ofrecería el combustible de no haberse aplicado la regulación de precios máximos al usuario final. Se calcula con base en las variaciones diarias en el precio de referencia internacional del gas propano (Mont Belvieu).

\*\* El precio con intervención (línea café oscuro y café claro) muestra el precio promedio a nivel nacional calculado con base en los precios reportados diariamente por los permisionarios a la Comisión Nacional de Energía (CNE) antes CRE.

**Fuente:** Elaboración de Profeco con información de la CNE para los precios comerciales de gas LP por distribuidor del 1° de septiembre de 2021 al 26 de marzo de 2025 y para el período del 27 de marzo de 2025 al 24 de junio de 2026, los datos fueron estimados con los precios máximos aplicables del gas LP, por lo que podrían cambiar en las semanas posteriores (precios con intervención; cilindros C/I y estacionario C/I). Los precios sin intervención (cilindros S/I y estacionario S/I) del 1° de septiembre de 2021 al 22 de junio de 2026 fueron calculados con precios spot FOB de gas propano de U.S. Energy Information Administration <https://bit.ly/3DnVine>; mientras que, para el período del 23 al 24 de junio de 2026, el precio fue calculado con futuros de propano obtenido de Chicago Mercantile Exchange Group <https://bit.ly/3DuzbLh>.



**2026**  
 año de  
**Margarita**  
**Maza**

## Estacionario

MARCA	ENTIDAD DEL PRECIO	MUNICIPIO DEL PRECIO	PRECIO PROMEDIO SEMANAL	PRECIO MÁXIMO EN LA REGIÓN
GAS PERLA	JALISCO	VILLA CORONA	\$10.26	\$10.81
GAS DEL LAGO DE CUITZEO	MICHOACÁN	GABRIEL ZAMORA	\$10.45	\$10.94
THEO GAS	ESTADO DE MÉXICO	CHALCO	\$10.23	\$10.72
GAS VICTORIA	NUEVO LEÓN	JUÁREZ	\$10.21	\$10.65
HIDROGAS JUÁREZ, SA DE CV	CHIHUAHUA	JUÁREZ	\$9.26	\$9.67
SONIGAS, SA DE CV	QUERÉTARO	PEDRO ESCOBEDO	\$10.31	\$10.72
MAYA GAS	YUCATÁN	MÉRIDA	\$10.71	\$11.03
DISTRIBUIDORA DE GAS NOEL	GUANAJUATO	IRAPUATO	\$10.67	\$10.96
SÚPERGAS DE MÉXICO	CIUDAD DE MÉXICO	MILPA ALTA	\$10.45	\$10.72
ZAOPAN GAS	JALISCO	IXTLAHUACÁN DE LOS MEMBRILLOS	\$10.81	\$11.08

**GAS PERLA**  
 GASIFICADORA LA PERLA,  
 SA DE CV

VILLA CORONA  
 JALISCO

---

**\$10.26**  
 por litro

---

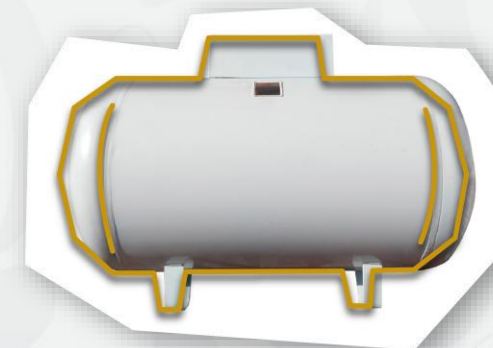

**Notas:** \*\*Las marcas utilizadas en el reporte se muestran con fines informativos y/o comparativos, de conformidad a lo dispuesto por la Ley Federal de Protección a la Propiedad Industrial (LFPII).  
 \*\* El municipio y la Entidad corresponden a la zona de observación de precio, no así a la ubicación de la planta de distribución, necesariamente.  
**Fuente:** Valores calculados por la Profeco con información de la CNE.



## En cilindro

MARCA	ENTIDAD DEL PRECIO	MUNICIPIO DEL PRECIO	PRECIO PROMEDIO SEMANAL	PRECIO MÁXIMO EN LA REGIÓN
GAS DE HIDALGO, SA DE CV	PUEBLA	XICOTEPEC	<b>\$18.73</b>	\$19.60
SERVIGAS, SA DE CV	GUANAJUATO	YURIRIA	\$19.59	\$20.36
SONIGAS, SA DE CV	QUERÉTARO	PEDRO ESCOBEDO	\$19.09	\$19.86
DISTRIBUIDORA DE GAS NOEL	GUANAJUATO	IRAPUATO	\$19.77	\$20.30
EXTRA GAS, SA DE CV	PUEBLA	SAN PEDRO CHOLULA	\$19.03	\$19.53
GAS UNIVERSAL	TAMAULIPAS	TAMPICO	\$19.52	\$20.00
GAS URIBE DE PUEBLA, SA DE CV	PUEBLA	SAN ANDRÉS CHOLULA	\$19.12	\$19.53
GAS DE YUCATÁN, SA DE CV	YUCATÁN	BOKOBÁ	\$20.43	\$20.81
GAS LA ENCANTADA	COAHUILA	SALTILLO	\$20.34	\$20.53
FLAMA AZUL	OAXACA	ZAPOTITLÁN PALMAS	\$20.16	\$20.34

**GAS DE HIDALGO, SA DE CV**  
GAS DE HIDALGO, SA DE CV

XICOTEPEC PUEBLA

---

**\$18.73**  
por kilo



**2026**  
año de  
**Margarita Maza**

**Notas:** \*\*Las marcas utilizadas en el reporte se muestran con fines informativos y/o comparativos, de conformidad a lo dispuesto por la Ley Federal de Protección a la Propiedad Industrial (LFPII).  
\*\* El municipio y la Entidad corresponden a la zona de observación de precio, no así a la ubicación de la planta de distribución, necesariamente.

**Fuente:** Valores calculados por la Profeco con información de la CNE.



**Economía**  
Secretaría de Economía

**Profeco**  
Procuraduría Federal  
del Consumidor



**2026**  
año de  
**Margarita  
Maza**