

QUIÉN ES QUIÉN EN LOS PRECIOS

GASOLINA

Lunes 24 de octubre, 2022



GOBIERNO DE
MÉXICO

SENER
SECRETARÍA DE ENERGÍA

ECONOMÍA
SECRETARÍA DE ECONOMÍA

PROFECO
PROCURADURÍA FEDERAL
DEL CONSUMIDOR



2022 *Ricardo Flores*
Año de Magón
PRECURSOR DE LA REVOLUCIÓN MEXICANA

QUIÉN ES QUIÉN EN LOS PRECIOS DE LA GASOLINA

PRECIOS VIGENTES EN EL PAÍS DEL 10 AL 16 DE OCTUBRE DE 2022



GOBIERNO DE
MÉXICO

SENER
SECRETARÍA DE ENERGÍA

ECONOMÍA
SECRETARÍA DE ECONOMÍA

PROFECO
PROCURADURÍA FEDERAL
DEL CONSUMIDOR





GOBIERNO DE
MÉXICO

SENER
SECRETARÍA DE ENERGÍA

ECONOMÍA
SECRETARÍA DE ECONOMÍA

PROFECO
PROCURADURÍA FEDERAL
DEL CONSUMIDOR

QUIÉN ES QUIÉN EN LOS PRECIOS DE LA GASOLINA

Precios vigentes en el país del 10 al 16 de octubre de 2022



PRECIOS PROMEDIO DIARIOS GASOLINA REGULAR, PREMIUM, DIÉSEL Y MEZCLA MEXICANA FEBRERO 2020 A OCTUBRE 2022, NACIONAL (PESOS/LT)



GOBIERNO DE MÉXICO

SENER
SECRETARÍA DE ENERGÍA

ECONOMÍA
SECRETARÍA DE ECONOMÍA

PROFECO
PROCURADURÍA FEDERAL
DEL CONSUMIDOR

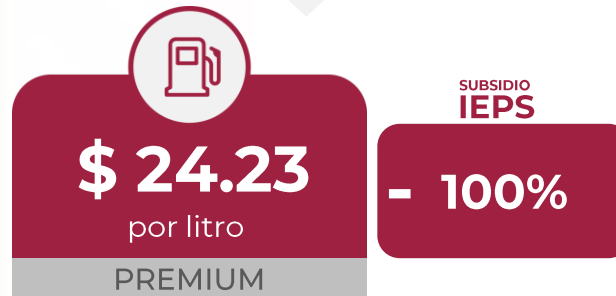

MEZCLA MEXICANA Dólares por barril

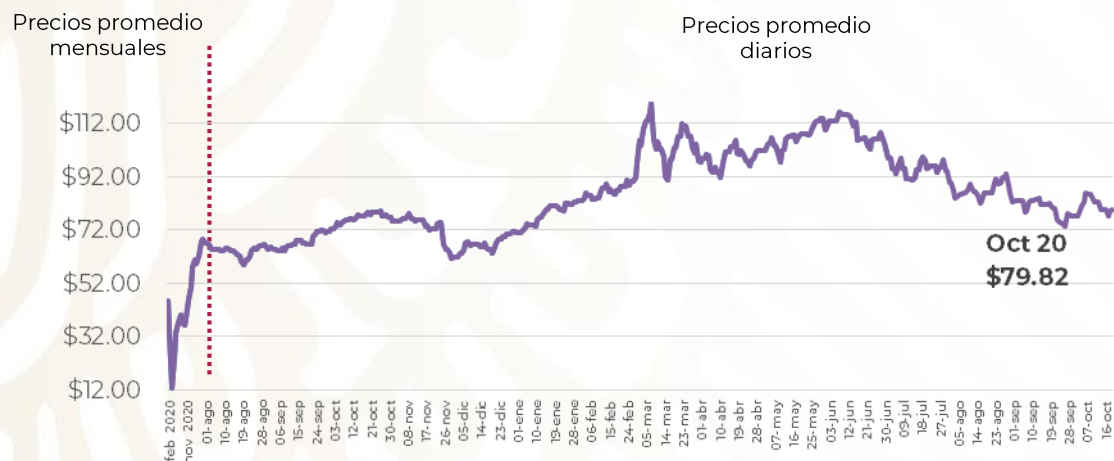

GASOLINAS Y DIÉSEL Pesos por litro

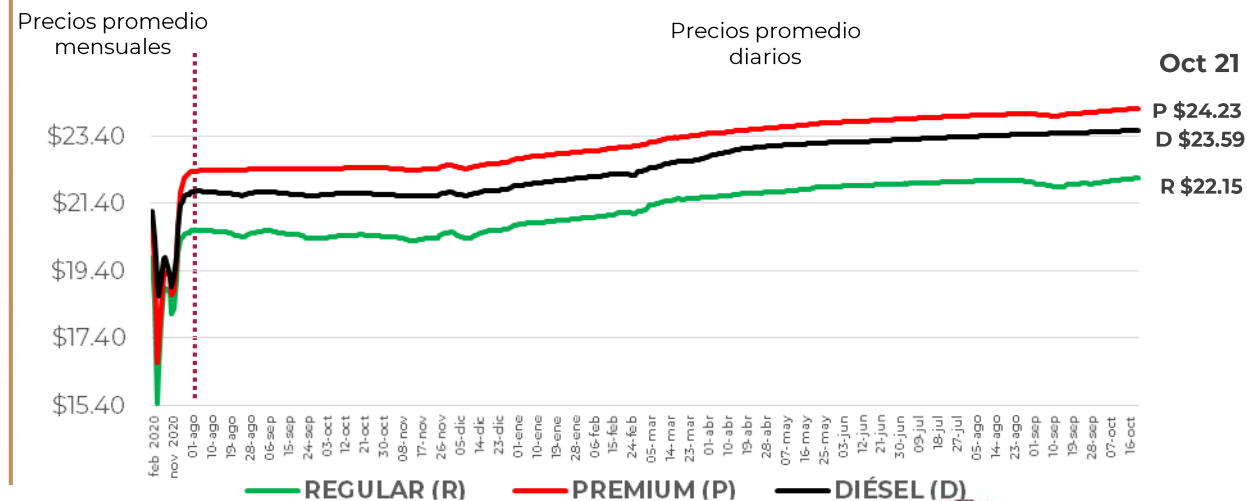

Fuente: Elaboración de Profeco con información de la CRE, precios comerciales de gasolina y diésel por estación de servicio (excluye zonas fronterizas con estímulo fiscal) y Banco de México; precio de la mezcla mexicana de petróleo (para los días donde no se publicó información se calculó el precio con base en los datos del día inmediato anterior y posterior).



PRECIOS E INDICADORES DE GANANCIAS POR MARCA GASOLINA REGULAR, PREMIUM Y DIÉSEL DEL 10 al 16 DE OCTUBRE DE 2022, NACIONAL (PESOS/LT)

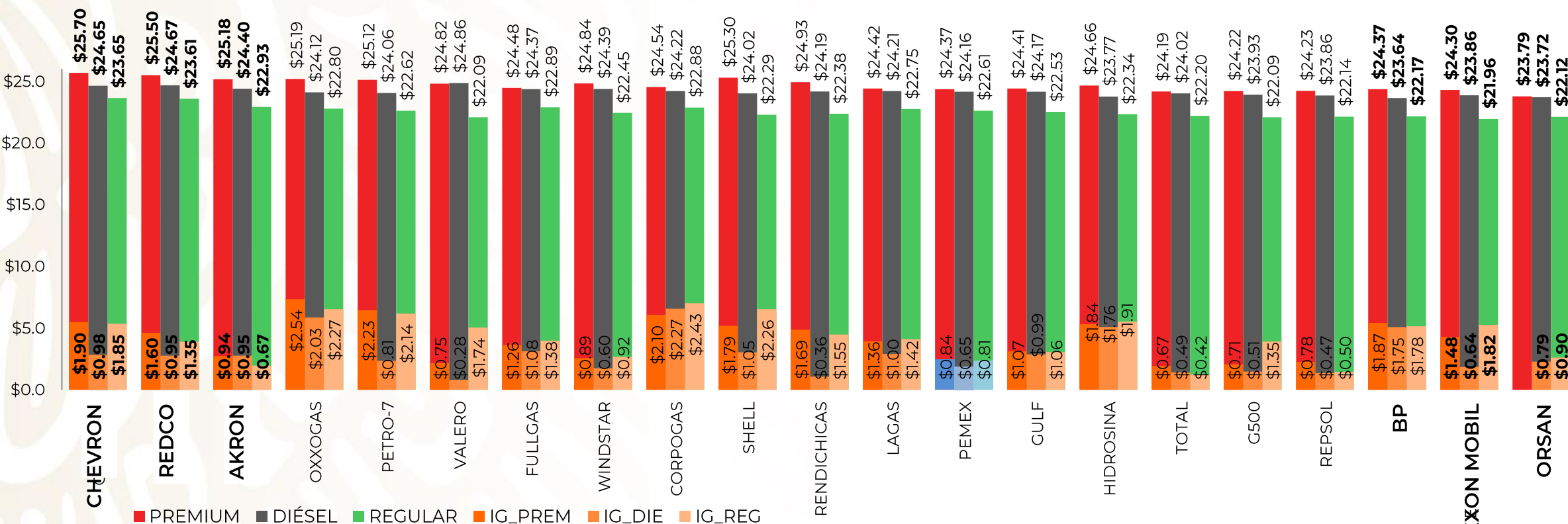

Fuente: Valores estimados por la SENER con información de la CRE y el SAT.
 Notas: Marcas más representativas;
 Excluye zonas fronterizas con estímulo fiscal.
 El indicador de ganancia de las compañías importadoras incluye el margen al mayoreo.
 Incluye descuentos en TAR.





QUIÉN ES QUIÉN EN LOS PRECIOS DE LA GASOLINA

ESTACIONES DE SERVICIO
CON INDICADORES DE GANANCIA
MÁS ALTOS DE GASOLINA REGULAR EN LAS 8 REGIONES
Precios vigentes en el país del 10 al 16 de octubre de 2022



GOBIERNO DE
MÉXICO

SENER
SECRETARÍA DE ENERGÍA

ECONOMÍA
SECRETARÍA DE ECONOMÍA

PROFECO
PROCURADURÍA FEDERAL
DEL CONSUMIDOR

MARCA	REGIÓN	ENTIDAD	MUNICIPIO	DOMICILIO	PRECIO TAR	PRECIO PÚBLICO PROMEDIO	INDICADOR GANANCIA
LAGAS	SURESTE	CAMPECHE	ESCÁRCEGA	CALLE 30 S/N MZ. 2 ZONA 1 LT. 1	\$20.81	\$23.96	\$2.50
PEMEX	SUR	GUERRERO	TEOLOAPAN	CALZADA GENERAL EMILIANO ZAPATA N.º 114	\$21.76	\$23.99	\$1.78
PEMEX	GOLFO	VERACRUZ	AGUA DULCE	CARRETERA VILLAHERMOSA-COATZACOALCOS KM 38750	\$20.74	\$22.84	\$1.71
PEMEX	NORESTE	NUEVO LEÓN	ARAMBERRI	ALFONSO MARTÍNEZ DOMÍNGUEZ N.º 10	\$21.68	\$23.83	\$1.67
PEMEX	CENTRO	ESTADO DE MÉXICO	TEPETLA-OXTOC	CARRETERA A TEPETLAOXTOC N.º 80	\$21.72	\$23.69	\$1.59
PEMEX	OCCIDENTE	MICHOACÁN	BUENAVISTA	KM 38 CARRETERA APATZINGAN-TEPALCATEPEC	\$21.96	\$23.99	\$1.54
CHEVRON	NOROESTE	SINALOA	CULIACÁN	BOULEVARD PEDRO INFANTE N.º 1855	\$22.19	\$23.95	\$1.46
CIRCLE K	NORTE	CHIHUAHUA	NONOAVA	CALLEJÓN A NONOAVA S/N	\$22.07	\$23.60	\$1.07



LAGAS
ESGES,
SA DE CV

ESCÁRCEGA
CAMPECHE

\$23.96
por litro



Fuente: Valores estimados por la SENER con información de la CRE y el SAT. El precio al público es un promedio de los precios registrados durante el periodo de referencia.
Notas: Excluye zonas fronterizas con estímulo fiscal. Incluye descuentos en TAR.

Regiones consideradas en la Política Pública de Almacenamiento Mínimo de Petrolíferos:
Noroeste: Baja California, Baja California Sur, Sonora, Sinaloa y Nayarit.
Norte: Chihuahua y Durango.
Noreste: Coahuila, Nuevo León, Tamaulipas y San Luis Potosí.
Occidente: Zacatecas, Aguascalientes, Jalisco, Guanajuato, Michoacán y Colima.
Centro: Querétaro, Hidalgo, Tlaxcala, Puebla, Morelos, Estado de México y CDMX.
Golfo: Veracruz y Tabasco.
Sur: Guerrero, Oaxaca y Chiapas.
Sureste: Campeche, Yucatán y Quintana Roo.





QUIÉN ES QUIÉN EN LOS PRECIOS DE LA GASOLINA

ESTACIONES DE SERVICIO
CON INDICADORES DE GANANCIA
MÁS BAJOS DE GASOLINA REGULAR EN LAS 8 REGIONES
Precios vigentes en el país del 10 al 16 de octubre de 2022



GOBIERNO DE
MÉXICO

SENER
SECRETARÍA DE ENERGÍA

ECONOMÍA
SECRETARÍA DE ECONOMÍA

PROFECO
PROCURADURÍA FEDERAL
DEL CONSUMIDOR

MARCA	REGIÓN	ENTIDAD	MUNICIPIO	DOMICILIO	PRECIO TAR	PRECIO PÚBLICO PROMEDIO	INDICADOR GANANCIA
PEMEX	NORESTE	TAMAULIPAS	SAN FERNANDO	CALLE VERACRUZ Y 5TA S/N	\$21.17	\$21.60	\$0.19
INDIAN GAS STATION	NOROESTE	SINALOA	MAZATLÁN	AVENIDA MANUEL J. CLOUTHIER N.º 4321	\$21.62	\$21.98	\$0.25
1	NORTE	DURANGO	LERDO	AVENIDA FRANCISCO SARABIA S/N	\$21.87	\$22.39	\$0.38
LAGAS	SURESTE	YUCATÁN	MÉRIDA	49X124-A Y 132 N.º 801	\$20.87	\$21.39	\$0.39
MOBIL	CENTRO	HIDALGO	PACHUCA	BOULEVARD NUEVO HIDALGO N.º 197	\$19.71	\$20.47	\$0.59
BP	SUR	CHIAPAS	TUXTLA GUTIÉRREZ	LIBRAMIENTO SUR ORIENTE N.º 2651	\$21.19	\$21.25	\$1.32
MOBIL	OCCIDENTE	AGUAS-CALIENTES	AGUAS-CALIENTES	BOULEVARD SIGLO XXI N.º 2200	\$19.71	\$21.45	\$1.40
1	GOLFO	VERACRUZ	VERACRUZ	AVENIDA VERACRUZ N.º 972 ESQUINA CALLE RÍO MISMALOYA	\$20.74	\$20.99	\$1.45



PEMEX
BRIGADA ESTRADA
SEVILLA

SAN FERNANDO
TAMAULIPAS

\$21.60
por litro



Regiones consideradas en la Política Pública de Almacenamiento Mínimo de Petrolíferos:
Noroeste: Baja California, Baja California Sur, Sonora, Sinaloa y Nayarit..
Norte: Chihuahua y Durango.
Noreste: Coahuila, Nuevo León, Tamaulipas y San Luis Potosí.
Occidente: Zacatecas, Aguascalientes, Jalisco, Guanajuato, Michoacán y Colima.
Centro: Querétaro, Hidalgo, Tlaxcala, Puebla, Morelos, Estado de México y CDMX.
Golfo: Veracruz y Tabasco.
Sur: Guerrero, Oaxaca y Chiapas.
Sureste: Campeche, Yucatán y Quintana Roo.

Fuente: Valores estimados por la SENER con información de la CRE y el SAT. El precio al público es un promedio de los precios registrados durante el periodo de referencia.
Notas: Excluye zonas fronterizas con estímulo fiscal. Incluye descuentos en TAR.





QUIÉN ES QUIÉN EN LOS PRECIOS DE LA GASOLINA

ESTACIONES DE SERVICIO
CON INDICADORES DE GANANCIA
MÁS ALTOS DE GASOLINA PREMIUM EN LAS 8 REGIONES
Precios vigentes en el país del 10 al 16 de octubre de 2022



GOBIERNO DE
MÉXICO

SENER
SECRETARÍA DE ENERGÍA

ECONOMÍA
SECRETARÍA DE ECONOMÍA

PROFECO
PROCURADURÍA FEDERAL
DEL CONSUMIDOR

MARCA	REGIÓN	ENTIDAD	MUNICIPIO	DOMICILIO	PRECIO TAR	PRECIO PÚBLICO PROMEDIO	INDICADOR GANANCIA
MOBIL	NORESTE	NUEVO LEÓN	APODACA	CARRETERA MIGUEL ALEMÁN KM 24	\$23.25	\$25.69	\$2.85
PEMEX	CENTRO	CIUDAD DE MÉXICO	COYOACÁN	EJE 6 ÁNGEL URRAZA N.º 1714	\$23.70	\$25.99	\$2.72
SHELL	OCCIDENTE	GUANAJUATO	IRAPUATO	AVENIDA PASEO DE SOLIDARIDAD N.º 10770	\$23.51	\$25.99	\$2.64
BP	GOLFO	TABASCO	CENTRO	CARRETERA FEDERAL VILLAHERMOSA-FRONTERA KM 15+000	\$22.84	\$24.39	\$2.44
REDCO	NOROESTE	SONORA	HERMOSILLO	CARRETERA 4 CARRILES HILLO-NOGALES	\$23.64	\$25.93	\$1.90
GULF	SURESTE	QUINTANA ROO	BENITO JUÁREZ	CARRETERA CANCÚN-CHETUMAL KM 339.300	\$22.47	\$24.98	\$1.82
G500	SUR	OAXACA	SAN PEDRO MIXTEPEC	AVENIDA CARLOS SALINAS DE GORTARI N.º 1	\$22.95	\$25.30	\$1.72
AKRON	NORTE	DURANGO	DURANGO	BOULEVARD ARMANDO DEL CASTILLO F. N.º 101	\$23.93	\$25.48	\$1.27



MOBIL
ORSAN DEL NORTE,
SA DE CV

APODACA
NUEVO LEÓN

\$25.69
por litro



Regiones consideradas en la Política Pública de Almacenamiento Mínimo de Petrolíferos:
Noroeste: Baja California, Baja California Sur, Sonora, Sinaloa y Nayarit.
Norte: Chihuahua y Durango.
Noreste: Coahuila, Nuevo León, Tamaulipas y San Luis Potosí.
Occidente: Zacatecas, Aguascalientes, Jalisco, Guanajuato, Michoacán y Colima.
Centro: Querétaro, Hidalgo, Tlaxcala, Puebla, Morelos, Estado de México y CDMX.
Golfo: Veracruz y Tabasco.
Sur: Guerrero, Oaxaca y Chiapas.
Sureste: Campeche, Yucatán y Quintana Roo.

Fuente: Valores estimados por la SENER con información de la CRE y el SAT. El precio al público es un promedio de los precios registrados durante el periodo de referencia.
Notas: Excluye zonas fronterizas con estímulo fiscal. Incluye descuentos en TAR.





QUIÉN ES QUIÉN EN LOS PRECIOS DE LA GASOLINA

ESTACIONES DE SERVICIO CON INDICADORES DE GANANCIA **MÁS BAJOS DE GASOLINA PREMIUM EN LAS 8 REGIONES** Precios vigentes en el país del 10 al 16 de octubre de 2022

MARCA	REGIÓN	ENTIDAD	MUNICIPIO	DOMICILIO	PRECIO TAR	PRECIO PÚBLICO PROMEDIO	INDICADOR GANANCIA
G500	OCCIDENTE	MICHOACÁN	LÁZARO CÁRDENAS	AVENIDA MELCHOR OCAMPO N.º 77	\$23.22	\$23.49	\$0.17
JMKPETROM	NOROESTE	NAYARIT	BAHÍA DE BANDERAS	CARRETERA LA CRUZ DE HUANACAXTLE- PUNTA DE MITA KM 3+500 NÚMERO OFICIAL 3	\$23.22	\$23.62	\$0.28
PEMEX	SURESTE	YUCATÁN	KANASÍN	TABLAJE CATASTRAL 13021 ANILLO PERIFÉRICO ORIENTE	\$22.47	\$22.89	\$0.30
BP	CENTRO	MORELOS	ZACATEPEC	CARRETERA ZACATEPEC-TLALTIZAPAN N.º 33	\$23.11	\$23.15	\$0.81
PEMEX	NORESTE	TAMAULIPAS	ALTAMIRA	ANTIGUA CARRETERA TAMPICO MANTE KM 12.5 AVENIDA DE LA INDUSTRIA N.º 10940-A	\$22.34	\$22.38	\$0.81
USFUEL	NORTE	CHIHUAHUA	CHIHUAHUA	SILVESTRE TERRAZAS N.º 8401	\$23.76	\$23.79	\$0.81
SERVIFÁCIL	GOLFO	VERACRUZ	COATZA-COALCOS	MIGUEL ÁNGEL DE QUEVEDO N.º 1322	\$22.34	\$22.39	\$0.83
SERVIFÁCIL	SUR	CHIAPAS	TUXTLA GUTIÉRREZ	LIBRAMIENTO SUR ORIENTE N.º 4187	\$22.34	\$23.19	\$1.29



G500
SERVICIO LA ESMERALDA,
SA DE CV

LÁZARO CÁRDENAS
MICHOACÁN

\$23.49
por litro



Regiones consideradas en la Política Pública de Almacenamiento Mínimo de Petrolíferos:
Noroeste: Baja California, Baja California Sur, Sonora, Sinaloa y Nayarit.
Norte: Chihuahua y Durango.
Noreste: Coahuila, Nuevo León, Tamaulipas y San Luis Potosí.
Occidente: Zacatecas, Aguascalientes, Jalisco, Guanajuato, Michoacán y Colima.
Centro: Querétaro, Hidalgo, Tlaxcala, Puebla, Morelos, Estado de México y CDMX.
Golfo: Veracruz y Tabasco.
Sur: Guerrero, Oaxaca y Chiapas.
Sureste: Campeche, Yucatán y Quintana Roo.

Fuente: Valores estimados por la SENER con información de la CRE y el SAT. El precio al público es un promedio de los precios registrados durante el periodo de referencia.
Notas: Excluye zonas fronterizas con estímulo fiscal. Incluye descuentos en TAR.





QUIÉN ES QUIÉN EN LOS PRECIOS DE LA GASOLINA

ESTACIONES DE SERVICIO
CON INDICADORES DE GANANCIA
MÁS ALTOS DE DIÉSEL EN LAS 8 REGIONES
Precios vigentes en el país del 10 al 16 de octubre de 2022



GOBIERNO DE
MÉXICO

SENER
SECRETARÍA DE ENERGÍA

ECONOMÍA
SECRETARÍA DE ECONOMÍA

PROFECO
PROCURADURÍA FEDERAL
DEL CONSUMIDOR

MARCA	REGIÓN	ENTIDAD	MUNICIPIO	DOMICILIO	PRECIO TAR	PRECIO PÚBLICO PROMEDIO	INDICADOR GANANCIA
BP	GOLFO	VERACRUZ	COTAXTLA	KM 1+150 DEL TRAMO LA TINAJA-TIERRA BLANCA CARRETERA LA TINAJA-CD. ALEMÁN	\$23.05	\$24.45	\$2.57
GULF	SURESTE	CAMPECHE	ESCÁRCEGA	CARRETERA MEX. 186 VILLAHERMOSA - CHETUMAL KM 295 + 500	\$23.02	\$24.96	\$1.46
PEMEX	SUR	GUERRERO	ZIHUATANEJO	PASEO DE ZIHUATANEJO ORIENTE N.º 25	\$23.18	\$24.99	\$1.38
FUEL ALLIANCE	NOROESTE	SINALOA	LOS MOCHIS	CONSTITUCIÓN Y OLAS ALTAS N.º 38	\$23.28	\$24.99	\$1.35
PEMEX	NORESTE	SAN LUIS POTOSÍ	CATORCE	PLATA N.º 1	\$23.52	\$25.00	\$1.15
PEMEX	OCCIDENTE	MICHOACÁN	ZINAPÉCUARO	CARRETERA MORELIA-ZINAPÉCUARO KM 35.7	\$23.55	\$25.00	\$1.14
PEMEX	CENTRO	ESTADO DE MÉXICO	VILLA GUERRERO	CARRETERA VILLA GUERRERO - ZACANGO KM 12	\$23.49	\$24.88	\$1.04
PEMEX	NORTE	DURANGO	NAZAS	CARRETERA PEDRICEÑA - NAZAS S/N ENTRONQUE RODEO	\$23.78	\$25.00	\$0.86



BP
COMERCIALIZADORA DE
COMBUSTIBLES TIFA,
SA DE CV

COTAXTLA
VERACRUZ

\$24.45
por litro



Regiones consideradas en la Política Pública de Almacenamiento Mínimo de Petrolíferos:
Noroeste: Baja California, Baja California Sur, Sonora, Sinaloa y Nayarit.
Norte: Chihuahua y Durango.
Noreste: Coahuila, Nuevo León, Tamaulipas y San Luis Potosí.
Occidente: Zacatecas, Aguascalientes, Jalisco, Guanajuato, Michoacán y Colima.
Centro: Querétaro, Hidalgo, Tlaxcala, Puebla, Morelos, Estado de México y CDMX.
Golfo: Veracruz y Tabasco.
Sur: Guerrero, Oaxaca y Chiapas.
Sureste: Campeche, Yucatán y Quintana Roo.

Fuente: Valores estimados por la SENER con información de la CRE y el SAT. El precio al público es un promedio de los precios registrados durante el periodo de referencia.
Notas: Excluye zonas fronterizas con estímulo fiscal. Incluye descuentos en TAR.





QUIÉN ES QUIÉN EN LOS PRECIOS DE LA GASOLINA

ESTACIONES DE SERVICIO CON INDICADORES DE GANANCIA **MÁS BAJOS DE DIÉSEL EN LAS 8 REGIONES** Precios vigentes en el país del 10 al 16 de octubre de 2022

MARCA	REGIÓN	ENTIDAD	MUNICIPIO	DOMICILIO	PRECIO TAR	PRECIO PÚBLICO PROMEDIO	INDICADOR GANANCIA
ORSAN	GOLFO	TABASCO	CÁRDENAS	KM 407 CI DEL GOLFO	\$22.92	\$23.22	\$0.15
VALERO	OCCIDENTE	AGUAS-CALIENTES	AGUAS-CALIENTES	BOULEVARD JOSÉ MARÍA CHÁVEZ, N.º 2210	\$22.98	\$23.26	\$0.18
PEMEX	CENTRO	PUEBLA	IZÚCAR DE MATAMOROS	CARRETERA ESTATAL IZÚCAR DE MATAMOROS-ATENCINGO KM 6.900	\$22.58	\$23.10	\$0.31
PEMEX	NOROESTE	SINALOA	EL FUERTE	BOULEVARD PASO POR EL FUERTE 702	\$23.28	\$23.90	\$0.35
PEMEX	SURESTE	YUCATÁN	MÉRIDA	11 N.º 312 X 12C Y 16	\$22.71	\$23.99	\$1.04
GASOMAX	NORESTE	SAN LUIS POTOSÍ	SOLEDAD DE GRACIANO SÁNCHEZ	ARTÍCULO 123 N.º 100	\$23.32	\$23.59	\$1.52
BP	SUR	CHIAPAS	TUXTLA GUTIÉRREZ	CARRETERA PANAMERICANA N.º 4655	\$23.03	\$23.31	\$1.69
OXO GAS	NORTE	CHIHUAHUA	CHIHUAHUA	BODEGAS MARCADAS CON N.º 1234 AVENIDA HOMERO 3101	\$23.59	\$23.88	\$1.76



ORSAN
ESTACIONES DE SERVICIO AUTO, SA DE CV

CÁRDENAS
TABASCO

\$23.22
por litro



Regiones consideradas en la Política Pública de Almacenamiento Mínimo de Petrolíferos:
Noroeste: Baja California, Baja California Sur, Sonora, Sinaloa y Nayarit.
Norte: Chihuahua y Durango.
Noreste: Coahuila, Nuevo León, Tamaulipas y San Luis Potosí.
Occidente: Zacatecas, Aguascalientes, Jalisco, Guanajuato, Michoacán y Colima.
Centro: Querétaro, Hidalgo, Tlaxcala, Puebla, Morelos, Estado de México y CDMX.
Golfo: Veracruz y Tabasco.
Sur: Guerrero, Oaxaca y Chiapas.
Sureste: Campeche, Yucatán y Quintana Roo.

Fuente: Valores estimados por la SENER con información de la CRE y el SAT. El precio al público es un promedio de los precios registrados durante el periodo de referencia.
Notas: Excluye zonas fronterizas con estímulo fiscal. Incluye descuentos en TAR.





COMBUSTIBLES

ACCIONES DE VERIFICACIÓN

Verificaciones del 14 al 20 de octubre de 2022



GOBIERNO DE
MÉXICO

ECONOMÍA
SECRETARÍA DE ECONOMÍA

PROFECO
PROCURADURÍA FEDERAL
DEL CONSUMIDOR

CONCEPTO	TOTALES*
DENUNCIAS ATENDIDAS	220
VERIFICACIONES Y/O VISITAS DE CONSTATACIÓN	306
GASOLINERAS QUE SE NEGARON A LA COLOCACIÓN DE SELLOS DE INMOVILIZACIÓN	1
GASOLINERAS QUE SE NEGARON A SER VERIFICADAS	0
GASOLINERAS VERIFICADAS CON IRREGULARIDADES EN DAR LITROS DE A LITRO	4
GASOLINERAS VERIFICADAS Y/O VISITADAS SIN IRREGULARIDADES	125
MANGUERAS / BOMBAS INMOVILIZADAS POR NO DAR LITROS DE A LITRO	5



Ricardo
2022 Flores
Año de
Magón

PRECURSOR DE LA REVOLUCIÓN MEXICANA



COMBUSTIBLES

ACCIONES DE VERIFICACIÓN



GOBIERNO DE
MÉXICO

ECONOMÍA
SECRETARÍA DE ECONOMÍA

PROFECO
PROCURADURÍA FEDERAL
DEL CONSUMIDOR

GASOLINERAS QUE SE NEGARON A LA COLOCACIÓN DE SELLOS DE INMOVILIZACIÓN
Verificaciones del 14 al 20 de octubre de 2022

RAZÓN SOCIAL

AVECON, SA DE CV

MUNICIPIO

CUAUHTÉMOC

ENTIDAD

CHIHUAHUA

DOMICILIO

AVENIDA EJIDO Y MINA S/N CENTRO 31600





COMBUSTIBLES

ACCIONES DE VERIFICACIÓN

Verificaciones
POR ERROR MÁXIMO TOLERADO (EMT)
GASOLINERAS VERIFICADAS CON IRREGULARIDADES EN DAR LITROS DE A LITRO
Verificaciones del 14 al 20 de octubre de 2022



GOBIERNO DE
MÉXICO

ECONOMÍA
SECRETARÍA DE ECONOMÍA

PROFECO
PROCURADURÍA FEDERAL
DEL CONSUMIDOR

RAZÓN SOCIAL	MUNICIPIO	ENTIDAD	DOMICILIO	MANGUERAS / BOMBAS INMOVILIZADAS POR EMT	ML* FALTANTES POR CADA 20 LTS. DE COMBUSTIBLE	ML. FALTANTES POR LITRO (%)**	ML. SOBANTES POR 20 LTS. DE COMBUSTIBLE
PETROMAX, SA DE CV	CHIHUAHUA	CHIHUAHUA	PROLONGACIÓN AV. PACHECO N.º 1905 COLONIA MÁRMOL 31065	1	160.12	0.80	0.00
ESTACIÓN PIRU, SA DE CV	TIJUANA	BAJA CALIFORNIA	CALLE SONORA N.º 9351 EJIDO FRANCISCO VILLA 22240	1	135.85	0.68	0.00
DESSERT SÚPER SERVICIOS. SA DE CV	TORREÓN	COAHUILA	CALLE MARIANO LÓPEZ ORTIZ NTE. N.º 1395 CENTRO 27000	2	118.02	0.59	0.00
SERVICIOS GASOLINEROS DE MÉXICO, SA DE CV	SAN PEDRO GARZA GARCÍA	NUEVO LEÓN	AV. LÁZARO CÁRDENAS N.º 2517 OTE RESIDENCIAL SAN AGUSTÍN 66220	1	114.44	0.57	0.00



2022 Ricardo Flores
Año de Magón
PRECURSOR DE LA REVOLUCIÓN MEXICANA



COMBUSTIBLES

ACCIONES DE VERIFICACIÓN

**PERSONAL DE GASOLINERA EN CUAUHTÉMOC, CHIHUAHUA
IMPIDE COLOCACIÓN DE SELLOS DE INMOVILIZADO**



GOBIERNO DE
MÉXICO

ECONOMÍA
SECRETARÍA DE ECONOMÍA

PROFECO
PROCURADURÍA FEDERAL
DEL CONSUMIDOR

El 14 de octubre del 2022 se realizó una verificación a la estación de servicio con número de permiso **PL/9416/EXP/ES/2015**, ubicada en **Cuahtémoc, Chihuahua**.

Durante la diligencia, personal de Profeco detectó que 6 mangueras para el suministro de combustible no estaban calibradas.

La estación operaba de manera normal a pesar de que la calibración de este tipo de instrumentos es una condición obligatoria y necesaria para su funcionamiento. Asimismo, se detectaron irregularidades en materia electrónica, en relación con los registros de las bitácoras de eventos de 2 instrumentos.

Trabajadores de la gasolinera, obstruyeron las labores del personal de Profeco, impidiendo la colocación de fajillas de inmovilizado.





COMBUSTIBLES

PRECIOS REGISTRADOS

PRECIOS REGISTRADOS EN CAMPO

PRECIOS MÁS ALTOS Y MÁS BAJOS DE GASOLINAS Y DIÉSEL
Información del 19 y 20 de octubre de 2022

REGULAR



GOBIERNO DE
MÉXICO

ECONOMÍA
SECRETARÍA DE ECONOMÍA

PROFECO
PROCURADURÍA FEDERAL
DEL CONSUMIDOR

MÁS BARATAS

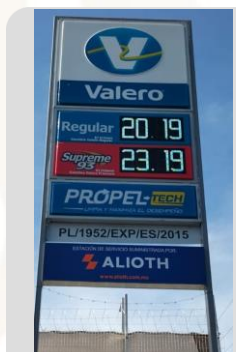

\$20.19



TONALÁ, JALISCO



\$20.38

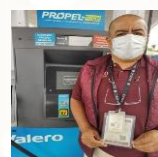

ATLIXCO, PUEBLA

MÁS CARAS



\$24.50



CULIACÁN, SINALOA

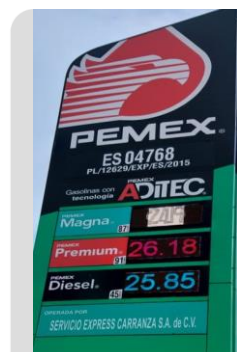

\$24.19



BUENAVISTA, MICHOACÁN

Fuente: Estaciones de servicio seleccionadas con información de la CRE, y precios verificados en campo por la Profeco. No son datos promedio.





COMBUSTIBLES PRECIOS REGISTRADOS

PRECIOS REGISTRADOS EN CAMPO

PRECIOS MÁS ALTOS Y MÁS BAJOS DE GASOLINAS Y DIÉSEL

Información del 19 y 20 de octubre de 2022

PREMIUM



GOBIERNO DE
MÉXICO

ECONOMÍA
SECRETARÍA DE ECONOMÍA

PROFECO
PROCURADURÍA FEDERAL
DEL CONSUMIDOR

MÁS BARATAS



\$22.39



ALTAMIRA, TAMAULIPAS

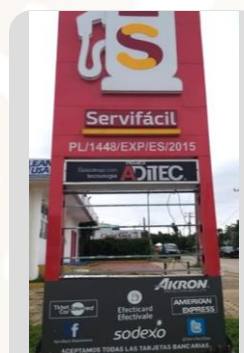

\$22.59

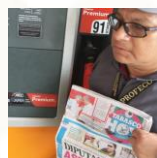

COATZACOALCOS, VERACRUZ

MÁS CARAS



\$26.87

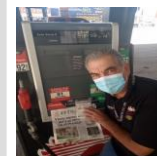

NUEVO CASAS GRANDES, CHIHUAHUA



\$26.05



BUENAVISTA, MICHOACÁN

Fuente: Estaciones de servicio seleccionadas con información de la CRE, y precios verificados en campo por la Profeco. No son datos promedio.





COMBUSTIBLES

PRECIOS REGISTRADOS

PRECIOS REGISTRADOS EN CAMPO

PRECIOS MÁS ALTOS Y MÁS BAJOS DE GASOLINAS Y DIÉSEL

Información del 19 y 20 de octubre de 2022

DIÉSEL



GOBIERNO DE
MÉXICO

ECONOMÍA
SECRETARÍA DE ECONOMÍA

PROFECO
PROCURADURÍA FEDERAL
DEL CONSUMIDOR

MÁS BARATAS



\$22.79



COATZACOALCOS, VERACRUZ



\$22.90



VERACRUZ, VERACRUZ

MÁS CARAS



\$25.99



HERMOSILLO, SONORA



\$25.10



NAZAS, DURANGO

Fuente: Estaciones de servicio seleccionadas con información de la CRE, y precios verificados en campo por la Profeco. No son datos promedio.





SERVICIO DE SANITARIOS

CONDICIONES DEL SERVICIO DE SANITARIOS EN ESTACIONES DE SERVICIO DE GASOLINA
VISITAS EN CAMPO DESDE EL 4 DE OCTUBRE DE 2019
Información al 20 de octubre de 2022



GOBIERNO DE MÉXICO

ECONOMÍA
SECRETARÍA DE ECONOMÍA

PROFECO
PROCURADURÍA FEDERAL DEL CONSUMIDOR

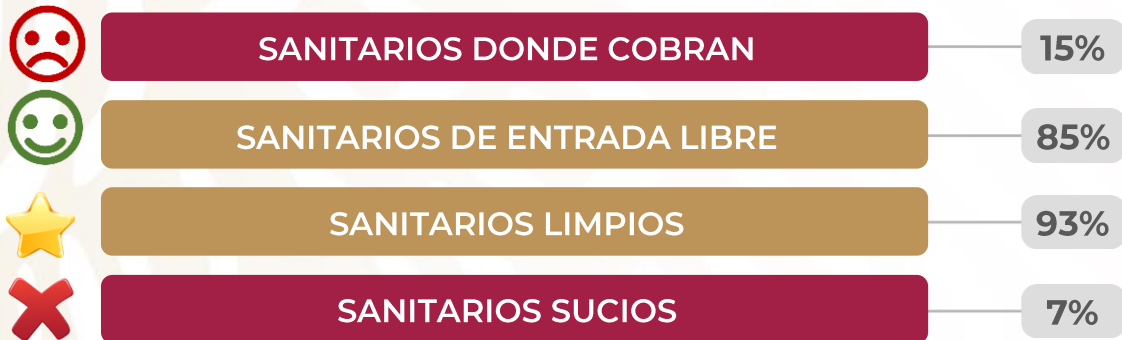
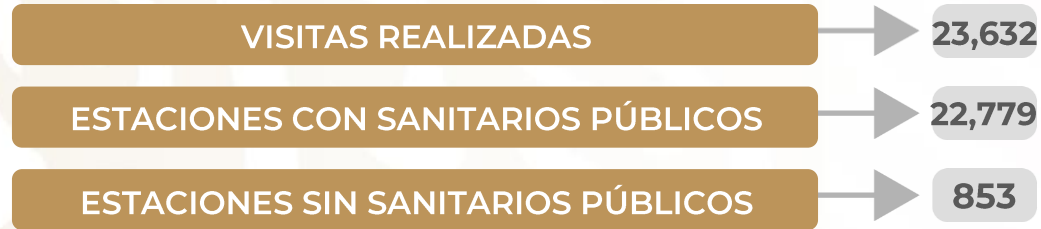

*Porcentajes calculados con base en el número de visitas a las estaciones de servicio.
Fuente: PROFECO, programa Quién es Quién en los Combustibles

SANITARIO LIMPIO

NONOAVA, CHIHUAHUA
PL/2107/EXP/ES/2015
SERVICIO NONOAVATEX, SA DE CV
CIRCLE K



COBRAN: NO
BAÑO LIMPIO: SÍ
DAN PAPEL: SÍ
DAN JABÓN: SÍ



SANITARIO SUCIO

BUENAVISTA, MICHOACÁN
PL/12629/EXP/ES/2015
SERVICIO EXPRESS CARRANZA,
SA DE CV
FRANQUISIATARIO PEMEX



COBRAN: NO
BAÑO LIMPIO: NO
DAN PAPEL: SÍ
DAN JABÓN: SÍ





**GOBIERNO DE
MÉXICO**

ECONOMÍA
SECRETARÍA DE ECONOMÍA

PROFECO
PROCURADURÍA FEDERAL
DEL CONSUMIDOR