

# QUIÉN ES QUIÉN EN LOS PRECIOS

---

GASOLINA

Lunes 31 de octubre, 2022



GOBIERNO DE  
**MÉXICO**

**SENER**  
SECRETARÍA DE ENERGÍA

**ECONOMÍA**  
SECRETARÍA DE ECONOMÍA

**PROFECO**  
PROCURADURÍA FEDERAL  
DEL CONSUMIDOR



**2022** *Ricardo Flores*  
*Año de Magón*  
PRECURSOR DE LA REVOLUCIÓN MEXICANA

# QUIÉN ES QUIÉN EN LOS PRECIOS DE LA GASOLINA

PRECIOS VIGENTES EN EL PAÍS DEL 17 AL 23 DE OCTUBRE DE 2022



GOBIERNO DE  
**MÉXICO**

**SENER**  
SECRETARÍA DE ENERGÍA

**ECONOMÍA**  
SECRETARÍA DE ECONOMÍA

**PROFECO**  
PROCURADURÍA FEDERAL  
DEL CONSUMIDOR





GOBIERNO DE  
**MÉXICO**

**SENER**  
SECRETARÍA DE ENERGÍA

**ECONOMÍA**  
SECRETARÍA DE ECONOMÍA

**PROFECO**  
PROCURADURÍA FEDERAL  
DEL CONSUMIDOR

# QUIÉN ES QUIÉN EN LOS PRECIOS DE LA GASOLINA

Precios vigentes en el país del 17 al 23 de octubre de 2022



# PRECIOS PROMEDIO DIARIOS GASOLINA REGULAR, PREMIUM, DIÉSEL Y MEZCLA MEXICANA FEBRERO 2020 A OCTUBRE 2022, NACIONAL (PESOS/LT)



GOBIERNO DE  
MÉXICO

SENER  
SECRETARÍA DE ENERGÍA

ECONOMÍA  
SECRETARÍA DE ECONOMÍA

PROFECO  
PROCURADURÍA FEDERAL  
DEL CONSUMIDOR

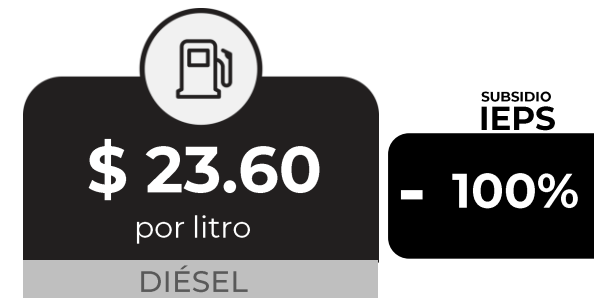
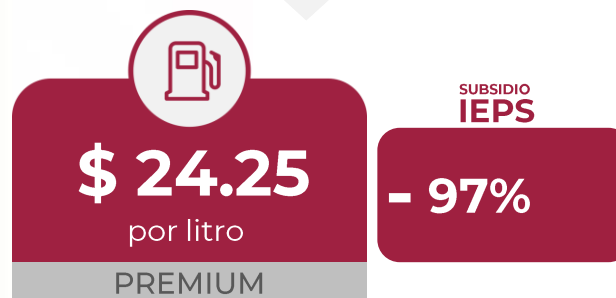

MEZCLA MEXICANA Dólares por barril

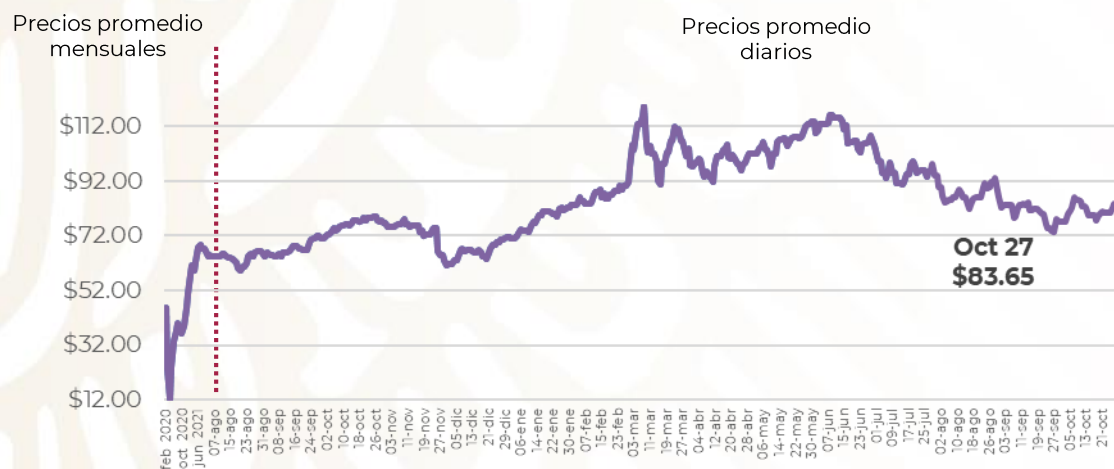

GASOLINAS Y DIÉSEL Pesos por litro

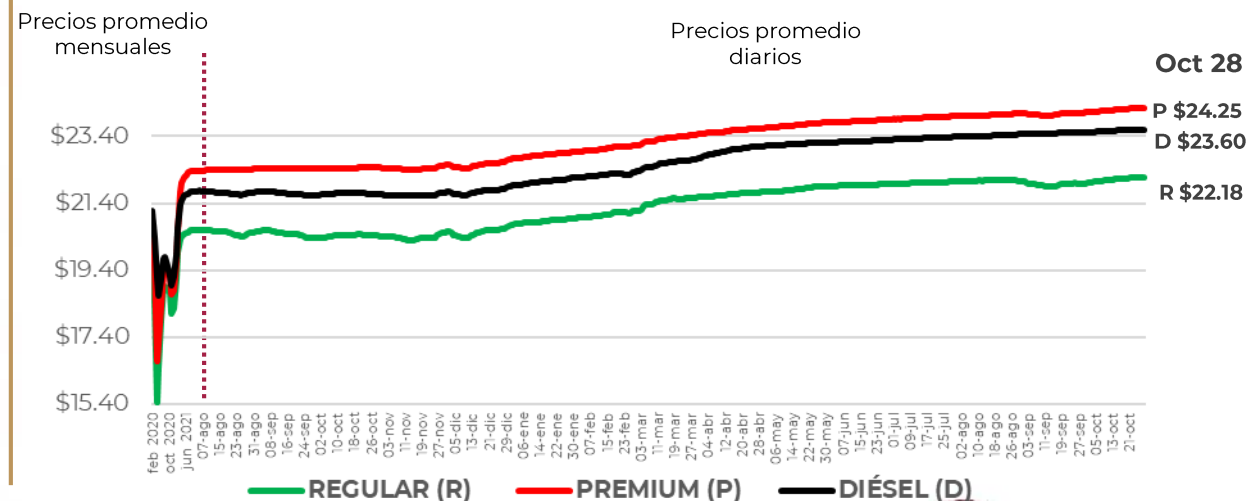

Fuente: Elaboración de Profeco con información de la CRE, precios comerciales de gasolina y diésel por estación de servicio (excluye zonas fronterizas con estímulo fiscal) y Banco de México; precio de la mezcla mexicana de petróleo (para los días donde no se publicó información se calculó el precio con base en los datos del día inmediato anterior y posterior).





# PRECIOS E INDICADORES DE GANANCIAS POR MARCA GASOLINA REGULAR, PREMIUM Y DIÉSEL DEL 17 AL 23 DE OCTUBRE DE 2022, NACIONAL (PESOS/LT)



GOBIERNO DE  
MÉXICO

SENER  
SECRETARÍA DE ENERGÍA

ECONOMÍA  
SECRETARÍA DE ECONOMÍA

PROFECO  
PROGRAMA FEDERAL  
DEL CONSUMIDOR

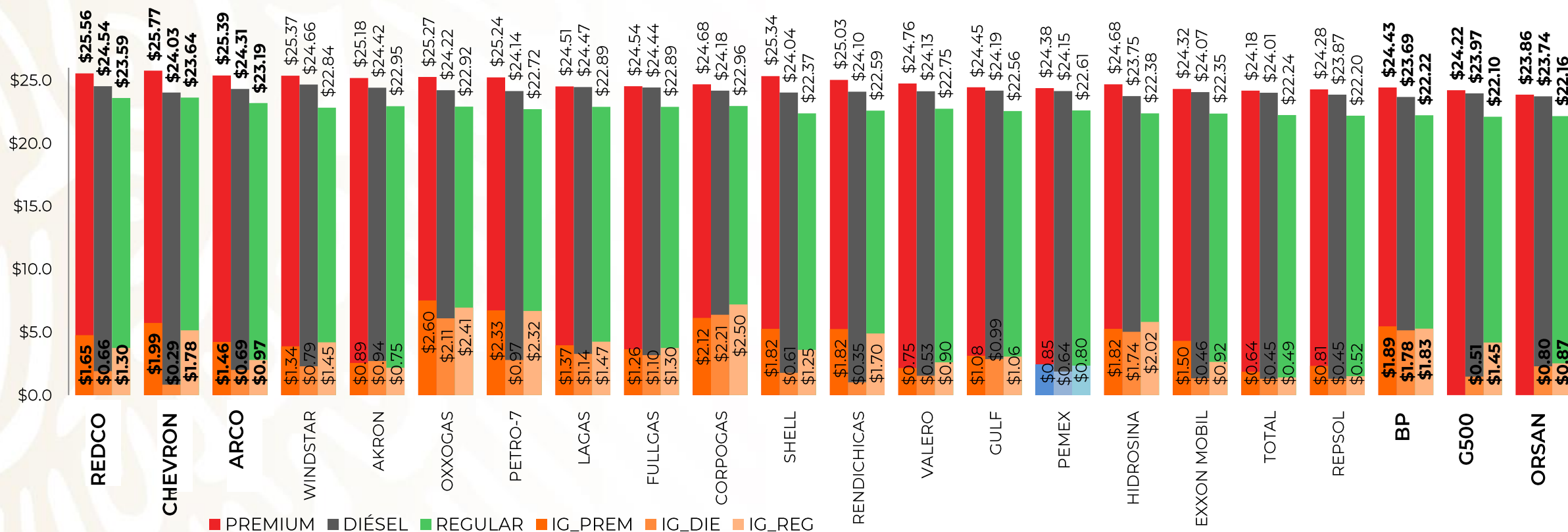

Fuente: Valores estimados por la SENER con información de la CRE y el SAT.

Notas: Marcas más representativas;  
Excluye zonas fronterizas con estímulo fiscal.  
El indicador de ganancia de las compañías importadoras  
incluye el margen al mayoreo.  
Incluye descuentos en TAR.





# QUIÉN ES QUIÉN EN LOS PRECIOS DE LA GASOLINA

ESTACIONES DE SERVICIO  
CON INDICADORES DE GANANCIA  
**MÁS ALTOS DE GASOLINA REGULAR EN LAS 8 REGIONES**  
Precios vigentes en el país del 17 al 23 de octubre de 2022



GOBIERNO DE  
**MÉXICO**

**SENER**  
SECRETARÍA DE ENERGÍA

**ECONOMÍA**  
SECRETARÍA DE ECONOMÍA

**PROFECO**  
PROCURADURÍA FEDERAL  
DEL CONSUMIDOR

MARCA	REGIÓN	ENTIDAD	MUNICIPIO	DOMICILIO	PRECIO TAR	PRECIO PÚBLICO PROMEDIO	INDICADOR GANANCIA
OXXO GAS	OCCIDENTE	JALISCO	EL ARENAL	AUTOPISTA GUADALAJARA TEPIC 1500	\$21.97	\$23.99	\$2.95
GULF	SURESTE	CAMPECHE	ESCÁRCEGA	CARRETERA MEX. 186 VILLAHERMOSA - CHETUMAL KM 295 + 500	\$21.25	\$23.99	\$2.14
PEMEX	GOLFO	TABASCO	HUIMAN-GUILLO	BOULEVARD BENITO JUÁREZ S/N	\$20.81	\$23.14	\$1.89
PEMEX	SUR	GUERRERO	TAXCO	AVENIDA DE LOS PLATEROS N.º 333	\$21.83	\$23.99	\$1.77
PEMEX	CENTRO	ESTADO DE MÉXICO	TEPETLA-OXTOC	CARRETERA A TEPETLAOXTOC N.º 80	\$21.53	\$23.69	\$1.74
PEMEX	NORESTE	COAHUILA	PROGRESO	HIDALGO Y MÚZQUIZ S/N	\$21.84	\$23.85	\$1.56
CHEVRON	NOROESTE	SINALOA	CULIACÁN	BOULEVARD PEDRO INFANTE N.º 1855	\$22.22	\$23.95	\$1.43
PEMEX	NORTE	DURANGO	PUEBLO NUEVO	KM 99 CARRETERA DURANGO - MAZATLÁN	\$22.29	\$23.99	\$1.30



**OXXO GAS**  
SERVICIOS GASOLINEROS  
DE MÉXICO, SA DE CV

EL ARENAL  
JALISCO

**\$23.99**  
por litro



Fuente: Valores estimados por la SENER con información de la CRE y el SAT. El precio al público es un promedio de los precios registrados durante el periodo de referencia.  
Notas: Excluye zonas fronterizas con estímulo fiscal. Incluye descuentos en TAR.

Regiones consideradas en la Política Pública de Almacenamiento Mínimo de Petrolíferos:  
Noroeste: Baja California, Baja California Sur, Sonora, Sinaloa y Nayarit.  
Norte: Chihuahua y Durango.  
Noreste: Coahuila, Nuevo León, Tamaulipas y San Luis Potosí.  
Occidente: Zacatecas, Aguascalientes, Jalisco, Guanajuato, Michoacán y Colima.  
Centro: Querétaro, Hidalgo, Tlaxcala, Puebla, Morelos, Estado de México y CDMX.  
Golfo: Veracruz y Tabasco.  
Sur: Guerrero, Oaxaca y Chiapas.  
Sureste: Campeche, Yucatán y Quintana Roo.





# QUIÉN ES QUIÉN EN LOS PRECIOS DE LA GASOLINA

ESTACIONES DE SERVICIO  
CON INDICADORES DE GANANCIA  
**MÁS BAJOS DE GASOLINA REGULAR EN LAS 8 REGIONES**  
Precios vigentes en el país del 17 al 23 de octubre de 2022



GOBIERNO DE  
**MÉXICO**

**SENER**  
SECRETARÍA DE ENERGÍA

**ECONOMÍA**  
SECRETARÍA DE ECONOMÍA

**PROFECO**  
PROCURADURÍA FEDERAL  
DEL CONSUMIDOR

MARCA	REGIÓN	ENTIDAD	MUNICIPIO	DOMICILIO	PRECIO TAR	PRECIO PÚBLICO PROMEDIO	INDICADOR GANANCIA
PEMEX 	NORESTE	TAMAULIPAS	TAMPICO	AVENIDA MIGUEL HIDALGO N.º 1217	\$20.81	\$21.06	\$0.15
VALERO 	CENTRO	PUEBLA	ATLIXCO	BOULEVARD ATLIXCO 2808	\$21.39	\$20.19	\$0.16
INDIAN GAS STATION 	NOROESTE	SINALOA	MAZATLÁN	AVENIDA MANUEL J. CLOUTHIER N.º 4321	\$21.65	\$21.92	\$0.17
LAGAS 	SURESTE	YUCATÁN	MÉRIDA	49X124-A Y 132 N.º 801	\$20.94	\$21.49	\$0.41
BP 	OCCIDENTE	AGUAS-CALIENTES	TEPEZALÁ	CARRETERA LA PROVIDENCIA-LUIS MOYA KM 14+332.04	\$21.84	\$21.85	\$1.23
SAMS CLUB 	GOLFO	VERACRUZ	BOCA DEL RÍO	EJÉRCITO MEXICANO N.º 26	\$20.81	\$20.89	\$1.33
SORIANA GAS 	NORTE	DURANGO	GÓMEZ PALACIO	BOULEVARD EJÉRCITO MEXICANO S/N KM 6.7	\$21.92	\$21.99	\$1.36
SERVIFÁCIL 	SUR	CHIAPAS	TUXTLA GUTIÉRREZ	LIBRAMIENTO SUR ORIENTE N.º 4187	\$20.81	\$21.39	\$1.53



**PEMEX**  
SERVICIO TAMPICO,  
SA DE CV

TAMPICO  
TAMAULIPAS

**\$21.06**  
por litro



Regiones consideradas en la Política Pública de Almacenamiento Mínimo de Petrolíferos:  
Noroeste: Baja California, Baja California Sur, Sonora, Sinaloa y Nayarit.  
Norte: Chihuahua y Durango.  
Noreste: Coahuila, Nuevo León, Tamaulipas y San Luis Potosí.  
Occidente: Zacatecas, Aguascalientes, Jalisco, Guanajuato, Michoacán y Colima.  
Centro: Querétaro, Hidalgo, Tlaxcala, Puebla, Morelos, Estado de México y CDMX.  
Golfo: Veracruz y Tabasco.  
Sur: Guerrero, Oaxaca y Chiapas.  
Sureste: Campeche, Yucatán y Quintana Roo.

Fuente: Valores estimados por la SENER con información de la CRE y el SAT. El precio al público es un promedio de los precios registrados durante el periodo de referencia.  
Notas: Excluye zonas fronterizas con estímulo fiscal. Incluye descuentos en TAR.





# QUIÉN ES QUIÉN EN LOS PRECIOS DE LA GASOLINA

ESTACIONES DE SERVICIO  
CON INDICADORES DE GANANCIA  
**MÁS ALTOS DE GASOLINA PREMIUM EN LAS 8 REGIONES**  
Precios vigentes en el país del 17 al 23 de octubre de 2022



GOBIERNO DE  
**MÉXICO**

SENER  
SECRETARÍA DE ENERGÍA

ECONOMÍA  
SECRETARÍA DE ECONOMÍA

PROFECO  
PROCURADURÍA FEDERAL  
DEL CONSUMIDOR

MARCA	REGIÓN	ENTIDAD	MUNICIPIO	DOMICILIO	PRECIO TAR	PRECIO PÚBLICO PROMEDIO	INDICADOR GANANCIA
BP	SURESTE	QUINTANA ROO	BENITO JUÁREZ	CARRETERA CANCÚN-PLAYA DEL CARMEN KM -327 + 800 (AUTOPISTA PUERTO MORELOS SMZNA 52MZNA 08 L-01)	\$22.47	\$25.35	\$3.00
BP	CENTRO	ESTADO DE MÉXICO	IXTAPALUCA	AUTOPISTA MÉXICO-PUEBLA KM 38+200	\$23.79	\$25.99	\$2.83
SHELL	OCCIDENTE	GUANAJUATO	IRAPUATO	AVENIDA MARIANO J. GARCÍA, N.º 896	\$23.51	\$25.99	\$2.64
BP	GOLFO	TABASCO	CENTRO	CARRETERA FEDERAL VILLAHERMOSA-FRONTERA KM 15+000	\$22.84	\$24.39	\$2.44
CHEVRON	NOROESTE	SONORA	HERMOSILLO	CALLE MATAMOROS S/N	\$23.60	\$25.99	\$2.42
PEMEX	NORESTE	SAN LUIS POTOSÍ	MATEHUALA	LIBRAMIENTO MATEHUALA KM 187+436 LADO DERECHO	\$23.28	\$25.91	\$2.21
PEMEX	SUR	GUERRERO	TAXCO	AVENIDA DE LOS PLATEROS N.º 333	\$23.36	\$25.58	\$1.83
PEMEX	NORTE	DURANGO	PUEBLO NUEVO	KM 99 CARRETERA DURANGO - MAZTLÁN	\$23.89	\$25.81	\$1.49



**BP**  
BP ESTACIONES Y  
SERVICIOS ENERGETICOS

BENITO JUÁREZ  
QUINTANA ROO

**\$25.35**  
por litro



Fuente: Valores estimados por la SENER con información de la CRE y el SAT. El precio al público es un promedio de los precios registrados durante el periodo de referencia.  
Notas: Excluye zonas fronterizas con estímulo fiscal. Incluye descuentos en TAR.

Regiones consideradas en la Política Pública de Almacenamiento Mínimo de Petrolíferos:  
Noroeste: Baja California, Baja California Sur, Sonora, Sinaloa y Nayarit.  
Norte: Chihuahua y Durango.  
Noreste: Coahuila, Nuevo León, Tamaulipas y San Luis Potosí.  
Occidente: Zacatecas, Aguascalientes, Jalisco, Guanajuato, Michoacán y Colima.  
Centro: Querétaro, Hidalgo, Tlaxcala, Puebla, Morelos, Estado de México y CDMX.  
Golfo: Veracruz y Tabasco.  
Sur: Guerrero, Oaxaca y Chiapas.  
Sureste: Campeche, Yucatán y Quintana Roo.







# QUIÉN ES QUIÉN EN LOS PRECIOS DE LA GASOLINA

ESTACIONES DE SERVICIO  
CON INDICADORES DE GANANCIA  
**MÁS BAJOS DE GASOLINA PREMIUM EN LAS 8 REGIONES**  
Precios vigentes en el país del 17 al 23 de octubre de 2022



GOBIERNO DE  
**MÉXICO**

SENER  
SECRETARÍA DE ENERGÍA

ECONOMÍA  
SECRETARÍA DE ECONOMÍA

PROFECO  
PROCURADURÍA FEDERAL  
DEL CONSUMIDOR

MARCA	REGIÓN	ENTIDAD	MUNICIPIO	DOMICILIO	PRECIO TAR	PRECIO PÚBLICO PROMEDIO	INDICADOR GANANCIA
G500	OCCIDENTE	MICHOACÁN	LÁZARO CÁRDENAS	AVENIDA MELCHOR OCAMPO N.º 77	\$23.18	\$23.49	\$0.20
REPSOL	SUR	CHIAPAS	TUXTLA GUTIÉRREZ	LIBRAMIENTO SUR ORIENTE N.º 3430	\$22.96	\$23.27	\$0.21
PEMEX	SURESTE	YUCATÁN	KANASÍN	TABLAJE CATASTRAL 13021 ANILLO PERIFÉRICO ORIENTE	\$22.47	\$22.89	\$0.30
JMKPETROM	NOROESTE	NAYARIT	BAHÍA DE BANDERAS	CARRETERA LA CRUZ DE HUANACAXTLE- PUNTA DE MITA KM 3+500 NÚMERO OFICIAL 3	\$23.18	\$23.69	\$0.38
PEMEX	NORESTE	TAMAULIPAS	ALTAMIRA	ANTIGUA CARRETERA TAMPICO MANTE KM 12.5 AVENIDA DE LA INDUSTRIA N.º 10940-A	\$22.34	\$22.39	\$0.83
USFUEL	NORTE	CHIHUAHUA	CHIHUAHUA	SILVESTRE TERRAZAS N.º 8401	\$23.73	\$23.86	\$0.89
SERVIFÁCIL	GOLFO	VERACRUZ	COATZA-COALCOS	MIGUEL ÁNGEL DE QUEVEDO N.º 1322	\$22.34	\$22.53	\$0.95
BP	CENTRO	PUEBLA	PUEBLA	AVENIDA DIAGONAL DEFENSORES DE LA REPUBLICA N.º 1050	\$23.08	\$23.08	\$1.15



**G500**  
SERVICIO LA ESMERALDA,  
SA DE CV

LÁZARO CÁRDENAS  
MICHOACÁN

**\$23.49**  
por litro



Regiones consideradas en la Política Pública de Almacenamiento Mínimo de Petrolíferos:  
Noroeste: Baja California, Baja California Sur, Sonora, Sinaloa y Nayarit.  
Norte: Chihuahua y Durango.  
Noreste: Coahuila, Nuevo León, Tamaulipas y San Luis Potosí.  
Occidente: Zacatecas, Aguascalientes, Jalisco, Guanajuato, Michoacán y Colima.  
Centro: Querétaro, Hidalgo, Tlaxcala, Puebla, Morelos, Estado de México y CDMX.  
Golfo: Veracruz y Tabasco.  
Sur: Guerrero, Oaxaca y Chiapas.  
Sureste: Campeche, Yucatán y Quintana Roo.

Fuente: Valores estimados por la SENER con información de la CRE y el SAT. El precio al público es un promedio de los precios registrados durante el periodo de referencia.  
Notas: Excluye zonas fronterizas con estímulo fiscal. Incluye descuentos en TAR.





# QUIÉN ES QUIÉN EN LOS PRECIOS DE LA GASOLINA

ESTACIONES DE SERVICIO CON INDICADORES DE GANANCIA **MÁS ALTOS DE DIÉSEL EN LAS 8 REGIONES** Precios vigentes en el país del 17 al 23 de octubre de 2022

MARCA	REGIÓN	ENTIDAD	MUNICIPIO	DOMICILIO	PRECIO TAR	PRECIO PÚBLICO PROMEDIO	INDICADOR GANANCIA
PEMEX	SURESTE	QUINTANA ROO	BENITO JUÁREZ	VIALIDAD PRINCIPAL DE ACCESO A EDIFICIOS TERMINAL DEL AEROPUERTO DE CANCÚN	\$22.73	\$24.98	\$2.97
SHELL	NORESTE	COAHUILA	TORREÓN	BOULEVARD RODRÍGUEZ TRIANA N.º 100	\$23.80	\$24.99	\$2.49
PEMEX	GOLFO	VERACRUZ	MOLOACÁN	CARRETERA VILLA CUICHAPA-COATZACOALCOS KM 0+500 N.º 104-Z CUICHAPA MOLOACAN VER.	\$22.60	\$24.54	\$1.58
PEMEX	SUR	GUERRERO	ATOYAC DE ÁLVAREZ	KM 78+800 CARRETERA NACIONAL ACAPULCO-ZIHUATANEJO	\$23.49	\$25.00	\$1.14
PEMEX	OCCIDENTE	MICHOACÁN	ZINAPÉCUARO	CARRETERA MORELIA-ZINAPÉCUARO KM 35.7	\$23.57	\$25.00	\$1.13
PEMEX	CENTRO	ESTADO DE MÉXICO	VILLA GUERRERO	CARRETERA VILLA GUERRERO-ZACANGO KM 12	\$23.51	\$24.95	\$1.09
WINDSTAR	NORTE	CHIHUAHUA	CUAUHTÉMOC	VIALIDAD VENEZUELA E INGENIERIAS N.º 775	\$23.58	\$24.99	\$1.03
CHEVRON	NOROESTE	SINALOA	CULIACÁN	BOULEVARD ENRIQUE CABRERA 1255	\$23.75	\$24.99	\$1.00



**PEMEX**  
SERVICIO PLAYA SUR,  
SA DE CV

BENITO JUÁREZ  
QUINTANA ROO

**\$24.98**  
por litro



Fuente: Valores estimados por la SENER con información de la CRE y el SAT. El precio al público es un promedio de los precios registrados durante el periodo de referencia.  
Notas: Excluye zonas fronterizas con estímulo fiscal. Incluye descuentos en TAR.

Regiones consideradas en la Política Pública de Almacenamiento Mínimo de Petrolíferos:  
Noroeste: Baja California, Baja California Sur, Sonora, Sinaloa y Nayarit.  
Norte: Chihuahua y Durango.  
Noreste: Coahuila, Nuevo León, Tamaulipas y San Luis Potosí.  
Occidente: Zacatecas, Aguascalientes, Jalisco, Guanajuato, Michoacán y Colima.  
Centro: Querétaro, Hidalgo, Tlaxcala, Puebla, Morelos, Estado de México y CDMX.  
Golfo: Veracruz y Tabasco.  
Sur: Guerrero, Oaxaca y Chiapas.  
Sureste: Campeche, Yucatán y Quintana Roo.





# QUIÉN ES QUIÉN EN LOS PRECIOS DE LA GASOLINA

ESTACIONES DE SERVICIO  
CON INDICADORES DE GANANCIA  
**MÁS BAJOS DE DIÉSEL EN LAS 8 REGIONES**  
Precios vigentes en el país del 17 al 23 de octubre de 2022



GOBIERNO DE  
**MÉXICO**

SENER  
SECRETARÍA DE ENERGÍA

ECONOMÍA  
SECRETARÍA DE ECONOMÍA

PROFECO  
PROCURADURÍA FEDERAL  
DEL CONSUMIDOR

MARCA	REGIÓN	ENTIDAD	MUNICIPIO	DOMICILIO	PRECIO TAR	PRECIO PÚBLICO PROMEDIO	INDICADOR GANANCIA
SERVIFÁCIL	SUR	CHIAPAS	BERRIOZÁBAL	8A ORIENTE Y CARRETERA PANAMERICANA N.º 231	\$22.60	\$23.09	\$0.15
TESORO	NOROESTE	BAJA CALIFORNIA SUR	LA PAZ	CARRETERA AL SUR KM 10.6	\$23.18	\$23.49	\$0.20
COMET FUEL	NORTE	CHIHUAHUA	AHUMADA	CARRETERA PANAMERICANA Y GÓMEZ MORIN /N	\$23.03	\$23.54	\$0.25
PEMEX	SURESTE	YUCATÁN	UMÁN	15 N.º 81 POR 18 Y 20	\$22.73	\$23.10	\$0.26
SUNOCO	NORESTE	TAMAULIPAS	CIUDAD MADERO	AVENIDA TAMAULIPAS ESQUINA INSURGENTES	\$22.60	\$23.19	\$0.45
SERVIFÁCIL	CENTRO	HIDALGO	TIZAYUCA	AVENIDA EJÉRCITO MEXICANO N.º 212	\$23.17	\$23.18	\$1.44
OXXO GAS	OCCIDENTE	ZACATECAS	ZACATECAS	AVENIDA NETZAHUALCÓYOTL N.º 204	\$23.50	\$23.50	\$1.52
BP	GOLFO	VERACRUZ	COATZA-COALCOS	BOULEVARD JUAN OSORIO LÓPEZ LT.S 28293031 Y 3 N.º 424	\$22.60	\$22.79	\$1.61



**SERVIFÁCIL**  
SERVICIO FÁCIL DEL  
SURESTE, SA DE CV

BERRIOZÁBAL  
CHIAPAS

**\$23.09**  
por litro



Fuente: Valores estimados por la SENER con información de la CRE y el SAT. El precio al público es un promedio de los precios registrados durante el periodo de referencia.  
Notas: Excluye zonas fronterizas con estímulo fiscal. Incluye descuentos en TAR.

Regiones consideradas en la Política Pública de Almacenamiento Mínimo de Petrolíferos:  
Noroeste: Baja California, Baja California Sur, Sonora, Sinaloa y Nayarit..  
Norte: Chihuahua y Durango.  
Noreste: Coahuila, Nuevo León, Tamaulipas y San Luis Potosí.  
Occidente: Zacatecas, Aguascalientes, Jalisco, Guanajuato, Michoacán y Colima.  
Centro: Querétaro, Hidalgo, Tlaxcala, Puebla, Morelos, Estado de México y CDMX.  
Golfo: Veracruz y Tabasco.  
Sur: Guerrero, Oaxaca y Chiapas.  
Sureste: Campeche, Yucatán y Quintana Roo.





# COMBUSTIBLES

## ACCIONES DE VERIFICACIÓN

Verificaciones del 21 al 27 de octubre de 2022



GOBIERNO DE  
MÉXICO

ECONOMÍA  
SECRETARÍA DE ECONOMÍA

PROFECO  
PROCURADURÍA FEDERAL  
DEL CONSUMIDOR

CONCEPTO	TOTALES*
DENUNCIAS ATENDIDAS	263
VERIFICACIONES Y/O VISITAS DE CONSTATACIÓN	280
GASOLINERAS QUE SE NEGARON A LA COLOCACIÓN DE SELLOS DE INMOVILIZACIÓN	1
GASOLINERAS QUE SE NEGARON A SER VERIFICADAS	1
GASOLINERAS VERIFICADAS CON IRREGULARIDADES EN DAR LITROS DE A LITRO	2
GASOLINERAS VERIFICADAS Y/O VISITADAS SIN IRREGULARIDADES	120
MANGUERAS / BOMBAS INMOVILIZADAS POR NO DAR LITROS DE A LITRO	5







# COMBUSTIBLES

## ACCIONES DE VERIFICACIÓN



GOBIERNO DE  
MÉXICO

ECONOMÍA  
SECRETARÍA DE ECONOMÍA

PROFECO  
PROCURADURÍA FEDERAL  
DEL CONSUMIDOR

**GASOLINERAS QUE SE NEGARON A LA COLOCACIÓN DE SELLOS DE INMOVILIZACIÓN**  
Verificaciones del 21 al 27 de octubre de 2022

RAZÓN SOCIAL

GASOLINEROS MORELIANOS, SA DE CV

MUNICIPIO

MORELIA

ENTIDAD

MICHOACÁN

DOMICILIO

AVENIDA HÉROES ANÓNIMOS DE LA INDEPENDENCIA  
DE MÉXICO LA QUEMADA 58146





# COMBUSTIBLES

## ACCIONES DE VERIFICACIÓN

**GASOLINERAS QUE SE NEGARON A SER VERIFICADAS**  
Verificaciones del 21 al 27 de octubre de 2022



GOBIERNO DE  
**MÉXICO**

**ECONOMÍA**  
SECRETARÍA DE ECONOMÍA

**PROFECO**  
PROCURADURÍA FEDERAL  
DEL CONSUMIDOR

RAZÓN SOCIAL

SERVICIO PONIENTE, SA DE CV

MUNICIPIO

QUERÉTARO

ENTIDAD

QUERÉTARO

DOMICILIO

PROLONGACIÓN BOULEVARD BERNARDO  
QUINTANA S/N PUERTAS DEL SOL 76113



**2022** Ricardo  
**Flores**  
Año de  
**Magón**  
PRECURSOR DE LA REVOLUCIÓN MEXICANA



# COMBUSTIBLES

## ACCIONES DE VERIFICACIÓN

Verificaciones  
POR ERROR MÁXIMO TOLERADO (EMT)  
**PEORES ESTACIONES DE SERVICIO EN LITROS DE A LITRO**  
Verificaciones del 21 al 27 de octubre de 2022



GOBIERNO DE  
**MÉXICO**

**ECONOMÍA**  
SECRETARÍA DE ECONOMÍA

**PROFECO**  
PROCURADURÍA FEDERAL  
DEL CONSUMIDOR

RAZÓN SOCIAL	MUNICIPIO	ENTIDAD	DOMICILIO	MANGUERAS / BOMBAS INMOVILIZADAS POR EMT	ML* FALTANTES POR CADA 20 LTS. DE COMBUSTIBLE	ML. FALTANTES POR LITRO (%)**	ML. SOBANTES POR 20 LTS. DE COMBUSTIBLE
GASOLINEROS MORELIANOS, SA DE CV	MORELIA	MICHOACÁN	AVENIDA HEROES ANONIMOS DE LA INDEPENDENCIA DE MÉXICO LA QUEMADA 58146	4	681.04	3.41	0.00
COMBUSTIBLES RIDORSA, SA DE CV	CUAUTLANCINGO	PUEBLA	CALLE PERIFERICO ECOLÓGICO 32-A SAN LORENZO ALMECATLA 72710	1	596.08	2.98	0.00





# ✓ COMBUSTIBLES

## ACCIONES DE VERIFICACIÓN

**PERSONAL DE GASOLINERA EN MORELIA, MICHOACÁN  
IMPIDE COLOCACIÓN DE SELLOS DE INMOVILIZADO**



GOBIERNO DE  
**MÉXICO**

**ECONOMÍA**  
SECRETARÍA DE ECONOMÍA

**PROFECO**  
PROCURADURÍA FEDERAL  
DEL CONSUMIDOR

El 23 de octubre del 2022, se realizó una verificación a la estación de servicio con número de permiso PL/13615/EXP/ES/2016, ubicada en Morelia, Michoacán.

Durante la diligencia, personal de la Profeco, realizó la detección de 4 mangueras para el suministro de combustible con irregularidades.

Se identificaron faltantes de combustible de hasta 680 ml en los 4 instrumentos, por lo que se procedería a realizar la colocación de sellos de inmovilización.

Trabajadores de la gasolinera no permitieron al personal de la Profeco la colocación de las fajillas de inmovilizado en los instrumentos con irregularidades.







# COMBUSTIBLES

## PRECIOS REGISTRADOS

**PRECIOS REGISTRADOS EN CAMPO**  
**PRECIOS MÁS ALTOS Y MÁS BAJOS DE GASOLINAS Y DIÉSEL**  
 Información del 26 y 27 de octubre de 2022  
**REGULAR**



GOBIERNO DE  
**MÉXICO**

ECONOMÍA  
 SECRETARÍA DE ECONOMÍA

PROFECO  
 PROCURADURÍA FEDERAL  
 DEL CONSUMIDOR

### MÁS BARATAS

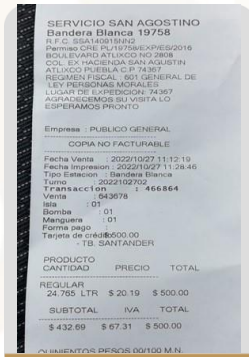

**\$20.19**



**ATLIXCO, PUEBLA**

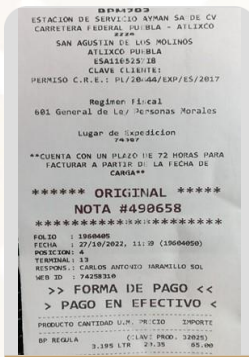

**\$20.35**



**ATLIXCO, PUEBLA**

### MÁS CARAS



**\$24.49**



**HERMOSILLO, SONORA**



**\$24.14**



**TELOLOAPAN, GUERRERO**

Fuente: Estaciones de servicio seleccionadas con información de la CRE, y precios verificados en campo por la Profeco. No son datos promedio.





# COMBUSTIBLES PRECIOS REGISTRADOS

## PRECIOS REGISTRADOS EN CAMPO

PRECIOS MÁS ALTOS Y MÁS BAJOS DE GASOLINAS Y DIÉSEL

Información del 26 y 27 de octubre de 2022

## PREMIUM



GOBIERNO DE  
MÉXICO

ECONOMÍA  
SECRETARÍA DE ECONOMÍA

PROFECO  
PROCURADURÍA FEDERAL  
DEL CONSUMIDOR

### MÁS BARATAS



\$22.39



ALTAMIRA, TAMAULIPAS

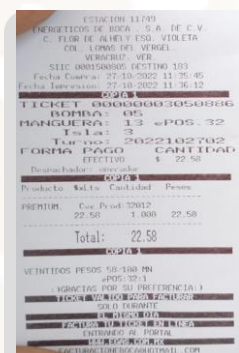

\$22.58



VERACRUZ, VERACRUZ

### MÁS CARAS



\$25.99



TLAQUEPAQUE, JALISCO



\$25.99



MIGUEL HIDALGO, CIUDAD DE MÉXICO

Fuente: Estaciones de servicio seleccionadas con información de la CRE, y precios verificados en campo por la Profeco. No son datos promedio.



Ricardo  
2022 Flores  
Año de Magón  
PRECURSOR DE LA REVOLUCIÓN MEXICANA



# COMBUSTIBLES

## PRECIOS REGISTRADOS

### PRECIOS REGISTRADOS EN CAMPO

PRECIOS MÁS ALTOS Y MÁS BAJOS DE GASOLINAS Y DIÉSEL

Información del 26 y 27 de octubre de 2022

### DIÉSEL



GOBIERNO DE  
MÉXICO

ECONOMÍA  
SECRETARÍA DE ECONOMÍA

PROFECO  
PROCURADURÍA FEDERAL  
DEL CONSUMIDOR

#### MÁS BARATAS



\$22.79



COATZACOALCOS, VERACRUZ



\$22.89

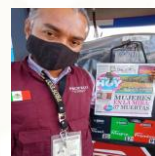

COATZACOALCOS, VERACRUZ

#### MÁS CARAS



\$25.99



HERMOSILLO, SONORA



\$25.99



HERMOSILLO, SONORA

Fuente: Estaciones de servicio seleccionadas con información de la CRE, y precios verificados en campo por la Profeco. No son datos promedio.







# SERVICIO DE SANITARIOS

CONDICIONES DEL SERVICIO DE SANITARIOS EN ESTACIONES DE SERVICIO DE GASOLINA  
**VISITAS EN CAMPO DESDE EL 4 DE OCTUBRE DE 2019**  
Información al 27 de octubre de 2022



GOBIERNO DE MÉXICO

ECONOMÍA  
SECRETARÍA DE ECONOMÍA

PROFECO  
PROCURADURÍA FEDERAL DEL CONSUMIDOR



\*Porcentajes calculados con base en el número de visitas a las estaciones de servicio.  
Fuente: PROFECO, programa Quién es Quién en los Combustibles

## SANITARIO LIMPIO

LA PAZ, BAJA CALIFORNIA SUR  
PL/4583/EXP/ES/2015  
AUTO SERVICIO LAS ARIPAS,  
SA DE CV  
CHEVRON



COBRAN: NO  
BAÑO LIMPIO: SÍ  
DAN PAPEL: SÍ  
DAN JABÓN: SÍ



## SANITARIO SUCIO

CIUDAD MADERO, TAMAULIPAS  
PL/2307/EXP/ES/2015  
SERVICIO 18 DE MARZO,  
SA DE CV  
SUNOCO



COBRAN: NO  
BAÑO LIMPIO: NO  
DAN PAPEL: SÍ  
DAN JABÓN: SÍ







**GOBIERNO DE**  
**MÉXICO**

**ECONOMÍA**  
SECRETARÍA DE ECONOMÍA

**PROFECO**  
PROCURADURÍA FEDERAL  
DEL CONSUMIDOR