

QUIÉN ES QUIÉN EN LOS PRECIOS

GASOLINA

Lunes 16 de enero, 2023



GOBIERNO DE
MÉXICO

SENER
SECRETARÍA DE ENERGÍA

ECONOMÍA
SECRETARÍA DE ECONOMÍA

PROFECO
PROCURADURÍA FEDERAL
DEL CONSUMIDOR



2023
AÑO DE
**Francisco
VILLA**
EL REVOLUCIONARIO DEL PUEBLO

QUIÉN ES QUIÉN EN LOS PRECIOS DE LA GASOLINA

PRECIOS VIGENTES EN EL PAÍS DEL 2 AL 8 DE ENERO DE 2023



**GOBIERNO DE
MÉXICO**

SENER
SECRETARÍA DE ENERGÍA

ECONOMÍA
SECRETARÍA DE ECONOMÍA

PROFECO
PROCURADURÍA FEDERAL
DEL CONSUMIDOR





GOBIERNO DE MÉXICO

SENER
SECRETARÍA DE ENERGÍA

ECONOMÍA
SECRETARÍA DE ECONOMÍA

PROFECO
PROCURADURÍA FEDERAL
DEL CONSUMIDOR

QUIÉN ES QUIÉN EN LOS PRECIOS DE LA GASOLINA

Precios vigentes en el país del 2 al 8 de enero de 2023



PRECIOS PROMEDIO DIARIOS GASOLINA REGULAR, PREMIUM, DIÉSEL Y MEZCLA MEXICANA FEBRERO 2020 A ENERO 2023, NACIONAL (PESOS/LT)



GOBIERNO DE
MÉXICO

SENER
SECRETARÍA DE ENERGÍA

ECONOMÍA
SECRETARÍA DE ECONOMÍA

PROFECO
PROCURADURÍA FEDERAL
DEL CONSUMIDOR

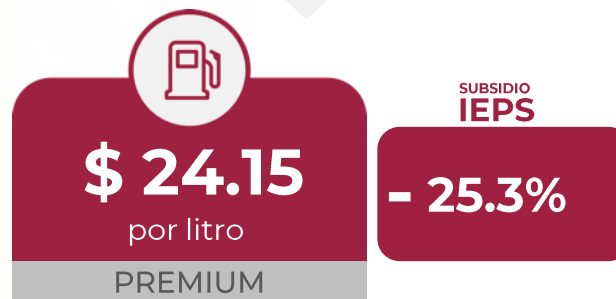
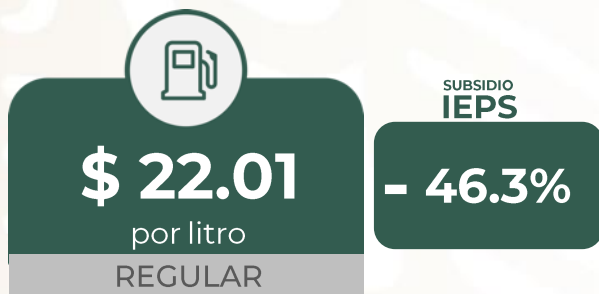

MEZCLA MEXICANA Dólares por barril

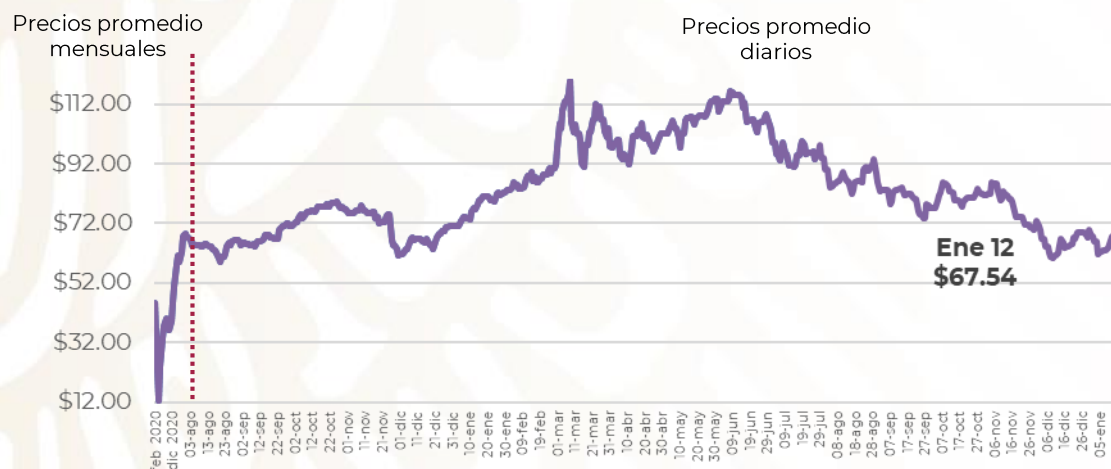

GASOLINAS Y DIÉSEL Pesos por litro

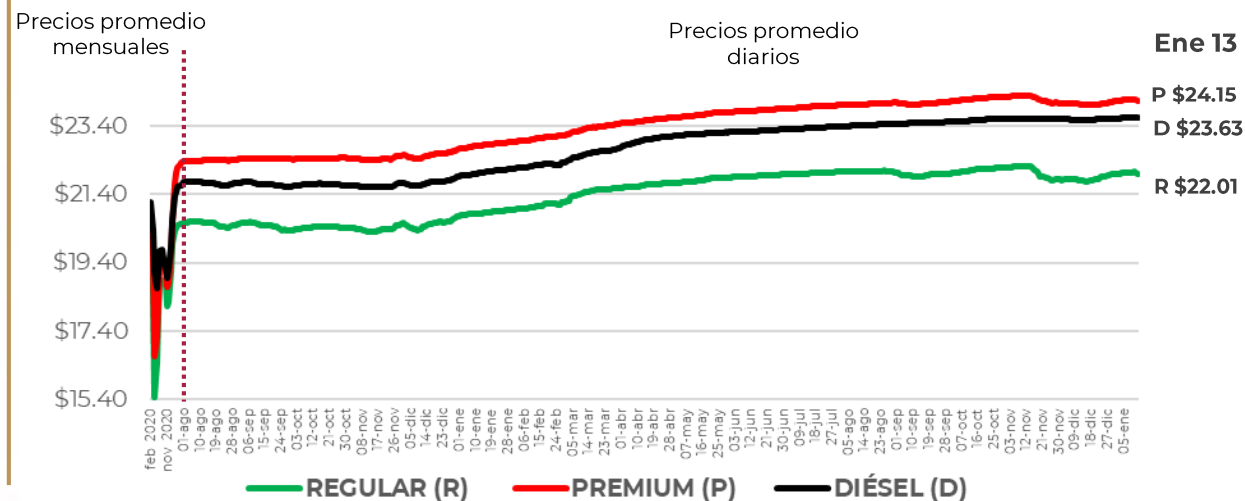

Fuente: Elaboración de Profeco con información de la CRE, precios comerciales de gasolina y diésel por estación de servicio (excluye zonas fronterizas con estímulo fiscal) y Banco de México; precio de la mezcla mexicana de petróleo (para los días donde no se publicó información se calculó el precio con base en los datos del día inmediato anterior y posterior).



PRECIOS E INDICADORES DE GANANCIAS POR MARCA GASOLINA REGULAR, PREMIUM Y DIÉSEL DEL 2 AL 8 DE ENERO DE 2023, NACIONAL (PESOS/LT)

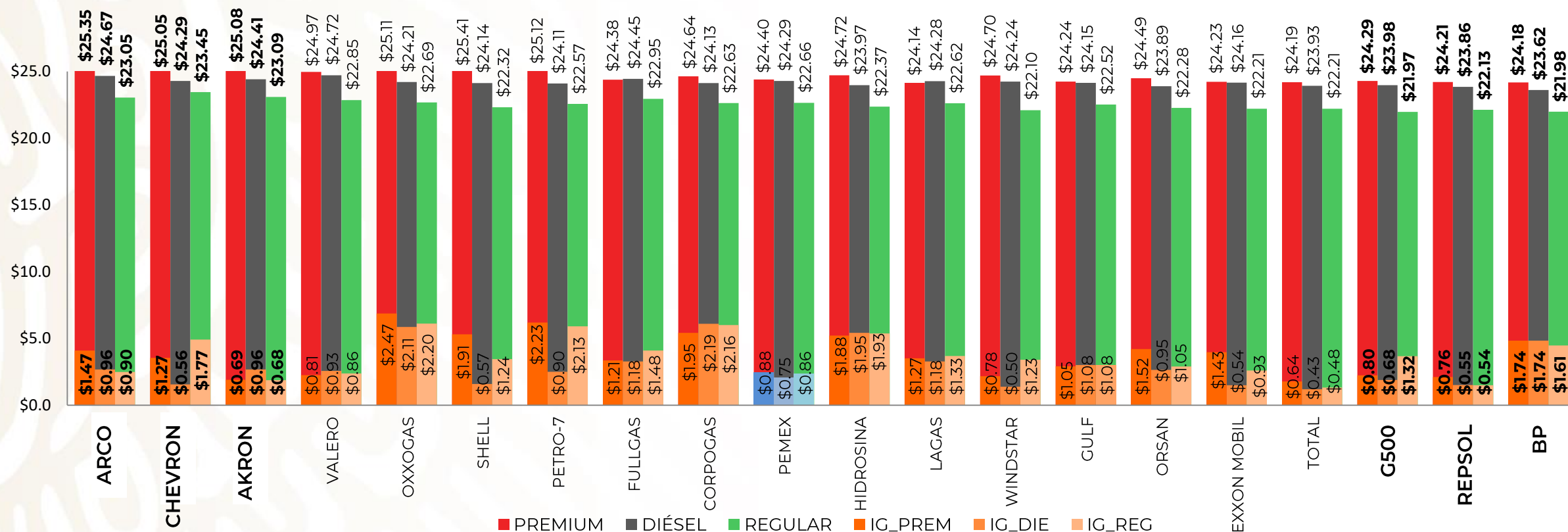

Fuente: Valores estimados por la SENER con información de la CRE y el SAT.

Notas: Marcas más representativas;

Excluye zonas fronterizas con estímulo fiscal.

El indicador de ganancia de las compañías importadoras

incluye el margen al mayoreo.

Incluye descuentos en TAR.



QUIÉN ES QUIÉN EN LOS PRECIOS DE LA GASOLINA

ESTACIONES DE SERVICIO
CON INDICADORES DE GANANCIA
MÁS ALTOS DE GASOLINA REGULAR EN LAS 8 REGIONES
Precios vigentes en el país del 2 al 8 de enero de 2023



GOBIERNO DE
MÉXICO

SENER
SECRETARÍA DE ENERGÍA

ECONOMÍA
SECRETARÍA DE ECONOMÍA

PROFECO
PROCURADURÍA FEDERAL
DEL CONSUMIDOR

MARCA	REGIÓN	ENTIDAD	MUNICIPIO	DOMICILIO	PRECIO TAR	PRECIO PÚBLICO PROMEDIO	INDICADOR GANANCIA
OXXO GAS 	SURESTE	QUINTANA ROO	ISLA MUJERES	SUPERMZ. 2 MZ. 116 LT. 2	\$20.87	\$23.89	\$3.47
BP 	SUR	GUERRERO	CHILAPA DE ÁLVAREZ	CARRETERA FEDERAL CHILPANCINGO-TLAPA KM 53	\$21.77	\$24.09	\$2.87
PEMEX 	NORESTE	NUEVO LEÓN	ARAMBERRI	ALFONSO MARTÍNEZ DOMÍNGUEZ 10	\$21.69	\$24.42	\$2.17
PEMEX 	CENTRO	ESTADO DE MÉXICO	AMATEPEC	CARRETERA PALMAR CHICO-TEJUPILCO KM 3 S/N	\$21.64	\$24.10	\$1.89
ORSAN 	GOLFO	VERACRUZ	AGUA DULCE	CARRETERA COATZACOALCOS - VILLAHERMOSA KM 37	\$20.73	\$22.88	\$1.76
PEMEX 	OCCIDENTE	JALISCO	MASCOTA	CAMINO MASCOTA A LA YERBABUENA S/N	\$22.24	\$24.50	\$1.70
CHEVRON 	NOROESTE	SINALOA	CULIACÁN	BOULEVARD PEDRO INFANTE 1855	\$22.19	\$23.99	\$1.49
EUSTOIL 	NORTE	DURANGO	DURANGO	AUTOPISTA DURANGO-MAZATLÁN KM 22.500	\$22.22	\$23.69	\$1.20



OXXO GAS
SERVICIOS GASOLINEROS
DE MÉXICO, SA DE CV

ISLA MUJERES
QUINTANA ROO

\$23.89

por litro



Regiones consideradas en la Política Pública de Almacenamiento Mínimo de Petrolíferos:
Noroeste: Baja California, Baja California Sur, Sonora, Sinaloa y Nayarit.
Norte: Chihuahua y Durango.
Noreste: Coahuila, Nuevo León, Tamaulipas y San Luis Potosí.
Occidente: Zacatecas, Aguascalientes, Jalisco, Guanajuato, Michoacán y Colima.
Centro: Querétaro, Hidalgo, Tlaxcala, Puebla, Morelos, Estado de México y CDMX.
Golfo: Veracruz y Tabasco.
Sur: Guerrero, Oaxaca y Chiapas.
Sureste: Campeche, Yucatán y Quintana Roo.

Fuente: Valores estimados por la SENER con información de la CRE y el SAT. El precio al público es un promedio de los precios registrados durante el periodo de referencia.
Notas: Excluye zonas fronterizas con estímulo fiscal. Incluye descuentos en TAR.





QUIÉN ES QUIÉN EN LOS PRECIOS DE LA GASOLINA

ESTACIONES DE SERVICIO CON INDICADORES DE GANANCIA **MÁS BAJOS DE GASOLINA REGULAR EN LAS 8 REGIONES** Precios vigentes en el país del 2 al 8 de enero de 2023

MARCA	REGIÓN	ENTIDAD	MUNICIPIO	DOMICILIO	PRECIO TAR	PRECIO PÚBLICO PROMEDIO	INDICADOR GANANCIA
G500	SURESTE	YUCATÁN	MÉRIDA	CALLE 67 ESQUINA CALLE 42 207	\$20.87	\$21.19	\$0.15
PEMEX	NOROESTE	SINALOA	MAZATLÁN	CARRETERA INTERNACIONAL AL SUR KM. 60	\$21.61	\$21.89	\$0.18
REPSOL	SUR	OAXACA	SAN JUAN BAUTISTA TUXTEPEC	BOULEVARD PLAN DE TUXTEPEC 1	\$21.22	\$21.61	\$0.20
MOBIL	CENTRO	PUEBLA	PUEBLA	DIAGONAL DEFENSORES DE LA REPÚBLICA 511	\$21.31	\$20.90	\$0.85
PETRO 7 SEVEN	NORTE	CHIHUAHUA	CHIHUAHUA	PERIFÉRICO DE LA JUVENTUD 9701	\$22.03	\$22.09	\$1.29
BP	GOLFO	VERACRUZ	VERACRUZ	COLLADO ESQUINA CUAUHTÉMOC 4492	\$20.73	\$20.79	\$1.31
OXXO GAS	OCCIDENTE	GUANAJUATO	LEÓN	BOULEVARD JUAN JOSÉ TORRES LANDA 2508	\$21.74	\$21.75	\$1.31
SORIANA GAS	NORESTE	TAMAULIPAS	TAMPICO	CARRETERA TAMPICO A CIUDAD MANTE 6905	\$20.73	\$20.95	\$1.42



G500
SERVICIO
FRACCIONAMIENTO
DEL SUR, SA DE CV

MÉRIDA
YUCATÁN

\$21.19
por litro



Fuente: Valores estimados por la SENER con información de la CRE y el SAT. El precio al público es un promedio de los precios registrados durante el periodo de referencia.
Notas: Excluye zonas fronterizas con estímulo fiscal. Incluye descuentos en TAR.

Regiones consideradas en la Política Pública de Almacenamiento Mínimo de Petrolíferos:
Noroeste: Baja California, Baja California Sur, Sonora, Sinaloa y Nayarit.
Norte: Chihuahua y Durango.
Noreste: Coahuila, Nuevo León, Tamaulipas y San Luis Potosí.
Occidente: Zacatecas, Aguascalientes, Jalisco, Guanajuato, Michoacán y Colima.
Centro: Querétaro, Hidalgo, Tlaxcala, Puebla, Morelos, Estado de México y CDMX.
Golfo: Veracruz y Tabasco.
Sur: Guerrero, Oaxaca y Chiapas.
Sureste: Campeche, Yucatán y Quintana Roo.





QUIÉN ES QUIÉN EN LOS PRECIOS DE LA GASOLINA

ESTACIONES DE SERVICIO
CON INDICADORES DE GANANCIA
MÁS ALTOS DE GASOLINA PREMIUM EN LAS 8 REGIONES
Precios vigentes en el país del 2 al 8 de enero de 2023



GOBIERNO DE
MÉXICO

SENER
SECRETARÍA DE ENERGÍA

ECONOMÍA
SECRETARÍA DE ECONOMÍA

PROFECO
PROCURADURÍA FEDERAL
DEL CONSUMIDOR

MARCA	REGIÓN	ENTIDAD	MUNICIPIO	DOMICILIO	PRECIO TAR	PRECIO PÚBLICO PROMEDIO	INDICADOR GANANCIA
MOBIL	NORESTE	COAHUILA	MONCLOVA	CARRETERA FEDERAL 57 5900	\$23.42	\$25.98	\$3.00
PEMEX	NORTE	CHIHUAHUA	NUEVO CASAS GRANDES	5 DE MAYO 602	\$23.59	\$26.69	\$2.37
SHELL	CENTRO	ESTADO DE MÉXICO	LERMA	AVENIDA DE LAS PARTIDAS 72	\$23.23	\$25.99	\$2.32
PEMEX	SUR	GUERRERO	JUAN R. ESCUDERO	CARRETERA MÉXICO-ACAPULCO KM 332-4	\$23.29	\$25.99	\$2.18
ARCO	NOROESTE	SONORA	HERMOSILLO	CARRETERA A LA COLORADA KM 3.5 ESQUINA PLANETARIO	\$23.56	\$25.99	\$2.03
LAGAS	SURESTE	QUINTANA ROO	TULUM	CARRETERA FEDERAL CANCÚN-CHETUMAL MZ. 13 LT. 1 SM 1 LOCAL 01	\$22.39	\$25.04	\$1.96
ORSAN	GOLFO	TABASCO	CENTRO	VILLAHERMOSA-FRONTERA KM 21+500	\$22.84	\$24.98	\$1.76
VALERO	OCCIDENTE	JALISCO	ZAPOPAN	CALLE TENOCHTILÁN 1	\$24.44	\$26.27	\$1.52



MOBIL
ORSAN DEL NORTE,
SA DE CV

MONCLOVA
COAHUILA

\$25.98
por litro



Regiones consideradas en la Política Pública de Almacenamiento Mínimo de Petrolíferos:
Noroeste: Baja California, Baja California Sur, Sonora, Sinaloa y Nayarit.
Norte: Chihuahua y Durango.
Noreste: Coahuila, Nuevo León, Tamaulipas y San Luis Potosí.
Occidente: Zacatecas, Aguascalientes, Jalisco, Guanajuato, Michoacán y Colima.
Centro: Querétaro, Hidalgo, Tlaxcala, Puebla, Morelos, Estado de México y CDMX.
Golfo: Veracruz y Tabasco.
Sur: Guerrero, Oaxaca y Chiapas.
Sureste: Campeche, Yucatán y Quintana Roo.

Fuente: Valores estimados por la SENER con información de la CRE y el SAT. El precio al público es un promedio de los precios registrados durante el periodo de referencia.
Notas: Excluye zonas fronterizas con estímulo fiscal. Incluye descuentos en TAR.





QUIÉN ES QUIÉN EN LOS PRECIOS DE LA GASOLINA

ESTACIONES DE SERVICIO CON INDICADORES DE GANANCIA **MÁS BAJOS DE GASOLINA PREMIUM EN LAS 8 REGIONES** Precios vigentes en el país del 2 al 8 de enero de 2023

MARCA	REGIÓN	ENTIDAD	MUNICIPIO	DOMICILIO	PRECIO TAR	PRECIO PÚBLICO PROMEDIO	INDICADOR GANANCIA
PEMEX	NORESTE	TAMAULIPAS	CIUDAD MADERO	BOULEVARD ADOLFO LÓPEZ MATEOS 601 PONIENTE	\$22.32	\$22.57	\$0.16
PEMEX	SUR	CHIAPAS	SUCHIAPA	CARRETERA TUXTLA-VILLAFLORES S/N SUCHIAPA	\$22.95	\$23.27	\$0.20
PEMEX	SURESTE	YUCATÁN	UMÁN	CARRETERA CAMPECHE-MÉRIDA KM 147.86 MARGEN DERECHO	\$22.45	\$22.79	\$0.23
REDPETROIL	NOROESTE	SINALOA	MAZATLÁN	LUIS DONALDO COLOSIO 18900	\$23.20	\$23.88	\$0.52
MOBIL	CENTRO	PUEBLA	PUEBLA	11 NORTE 7202	\$23.08	\$23.09	\$0.79
SERVIFÁCIL	GOLFO	VERACRUZ	COATZA-COALCOS	AVENIDA LAS PALMAS N° 214 LT.2425 Y 26 MZ	\$22.32	\$22.39	\$0.85
USFUEL	NORTE	CHIHUAHUA	CHIHUAHUA	BOULEVARD JUAN PABLO II 9910	\$23.71	\$23.90	\$0.95
BP	OCCIDENTE	ZACATECAS	GUADALUPE	BOULEVARD LÓPEZ PORTILLO 91	\$23.41	\$23.45	\$1.04



PEMEX
COMBUSTIBLES JASA,
SA DE CV

CIUDAD MADERO
TAMAULIPAS

\$22.57
por litro



Fuente: Valores estimados por la SENER con información de la CRE y el SAT. El precio al público es un promedio de los precios registrados durante el periodo de referencia.
Notas: Excluye zonas fronterizas con estímulo fiscal. Incluye descuentos en TAR.

Regiones consideradas en la Política Pública de Almacenamiento Mínimo de Petrolíferos:
Noroeste: Baja California, Baja California Sur, Sonora, Sinaloa y Nayarit.
Norte: Chihuahua y Durango.
Noreste: Coahuila, Nuevo León, Tamaulipas y San Luis Potosí.
Occidente: Zacatecas, Aguascalientes, Jalisco, Guanajuato, Michoacán y Colima.
Centro: Querétaro, Hidalgo, Tlaxcala, Puebla, Morelos, Estado de México y CDMX.
Golfo: Veracruz y Tabasco.
Sur: Guerrero, Oaxaca y Chiapas.
Sureste: Campeche, Yucatán y Quintana Roo.





QUIÉN ES QUIÉN EN LOS PRECIOS DE LA GASOLINA

ESTACIONES DE SERVICIO
CON INDICADORES DE GANANCIA
MÁS ALTOS DE DIÉSEL EN LAS 8 REGIONES
Precios vigentes en el país del 2 al 8 de enero de 2023



GOBIERNO DE
MÉXICO

SENER
SECRETARÍA DE ENERGÍA

ECONOMÍA
SECRETARÍA DE ECONOMÍA

PROFECO
PROCURADURÍA FEDERAL
DEL CONSUMIDOR

MARCA	REGIÓN	ENTIDAD	MUNICIPIO	DOMICILIO	PRECIO TAR	PRECIO PÚBLICO PROMEDIO	INDICADOR GANANCIA
BP	CENTRO	PUEBLA	AMOZOC	AUTOPISTA PUEBLA-ACATZINGO KM 135+116.71	\$23.14	\$25.08	\$3.12
MOBIL	NORESTE	COAHUILA	MONCLOVA	CARRETERA FEDERAL 57 5900	\$23.60	\$26.39	\$2.34
PEMEX	OCCIDENTE	JALISCO	TALPA DE ALLENDE	CALLE INDEPENDENCIA 120	\$23.69	\$26.65	\$2.30
PEMEX	SUR	GUERRERO	ARCELIA	CARRETERA IGUALA - CD. ALTAMIRANO KM 130	\$23.60	\$25.75	\$1.65
GULF	SURESTE	QUINTANA ROO	SOLIDARIDAD	LOTE 3 DE LA MANZANA 40, DE LA ZONA 1, PLAYA DEL CARMEN	\$22.70	\$24.99	\$1.63
PEMEX	GOLFO	TABASCO	PARAÍSO	BOULEVARD MANUEL ANTONIO ROMERO ZURITA 818	\$22.57	\$24.59	\$1.59
ARCO	NOROESTE	SONORA	HERMOSILLO	BOULEVARD QUIROGA 555	\$23.60	\$25.49	\$1.57
MOBIL	NORTE	DURANGO	GÓMEZ PALACIO	CALLE CUATRO CIÉNEGAS S/N	\$23.77	\$25.05	\$1.04



BP
ESTACIÓN OSIRIS,
SA DE CV

AMOZOC
PUEBLA

\$25.08

por litro



Regiones consideradas en la Política Pública de Almacenamiento Mínimo de Petrolíferos:
Noroeste: Baja California, Baja California Sur, Sonora, Sinaloa y Nayarit.
Norte: Chihuahua y Durango.
Noreste: Coahuila, Nuevo León, Tamaulipas y San Luis Potosí.
Occidente: Zacatecas, Aguascalientes, Jalisco, Guanajuato, Michoacán y Colima.
Centro: Querétaro, Hidalgo, Tlaxcala, Puebla, Morelos, Estado de México y CDMX.
Golfo: Veracruz y Tabasco.
Sur: Guerrero, Oaxaca y Chiapas.
Sureste: Campeche, Yucatán y Quintana Roo.

Fuente: Valores estimados por la SENER con información de la CRE y el SAT. El precio al público es un promedio de los precios registrados durante el periodo de referencia.
Notas: Excluye zonas fronterizas con estímulo fiscal. Incluye descuentos en TAR.





QUIÉN ES QUIÉN EN LOS PRECIOS DE LA GASOLINA

ESTACIONES DE SERVICIO CON INDICADORES DE GANANCIA **MÁS BAJOS DE DIÉSEL EN LAS 8 REGIONES** Precios vigentes en el país del 2 al 8 de enero de 2023

MARCA	REGIÓN	ENTIDAD	MUNICIPIO	DOMICILIO	PRECIO TAR	PRECIO PÚBLICO PROMEDIO	INDICADOR GANANCIA
PEMEX 	SUR	CHIAPAS	TUXTLA GUTIÉRREZ	1 AVENIDA SUR PONIENTE 950	\$23.02	\$23.42	\$0.29
PEMEX 	NORTE	CHIHUAHUA	BUENA-VENTURA	CARRETERA BUENAVENTURA KM 3+700	\$22.90	\$23.60	\$0.29
PEMEX 	NORESTE	TAMAULIPAS	CIUDAD MADERO	BOULEVARD ADOLFO LÓPEZ MATEOS 601 PONIENTE	\$22.57	\$23.01	\$0.32
PEMEX 	NOROESTE	SINALOA	MAZATLÁN	CARRETERA INTERNACIONAL AL SUR KM. 60	\$23.23	\$23.99	\$0.59
PEMEX 	SURESTE	YUCATÁN	MÉRIDA	CARRETERA MÉRIDA PROGRESO - KM 12+500	\$22.65	\$23.50	\$0.67
BP 	CENTRO	ESTADO DE MÉXICO	CUAUTITLÁN	CALZADA DE GUADALUPE 242	\$23.14	\$23.16	\$1.47
BP 	OCCIDENTE	ZACATECAS	GUADALUPE	CARRETERA GUADALUPE A CIUDAD CUAUHTÉMOC KM 2+200	\$23.47	\$23.68	\$1.58
BP 	GOLFO	VERACRUZ	COATZA-COALCOS	BOULEVARD JUAN OSORIO LÓPEZ LT.S 28293031 Y 3 424	\$22.57	\$22.79	\$1.64



PEMEX
ESTACIONES DE SERVICIO EN TUXTLA, SA DE CV

TUXTLA GUTIÉRREZ
CHIAPAS

\$23.42
por litro



Fuente: Valores estimados por la SENER con información de la CRE y el SAT. El precio al público es un promedio de los precios registrados durante el periodo de referencia.
Notas: Excluye zonas fronterizas con estímulo fiscal. Incluye descuentos en TAR.

Regiones consideradas en la Política Pública de Almacenamiento Mínimo de Petrolíferos:
Noroeste: Baja California, Baja California Sur, Sonora, Sinaloa y Nayarit.
Norte: Chihuahua y Durango.
Noreste: Coahuila, Nuevo León, Tamaulipas y San Luis Potosí.
Occidente: Zacatecas, Aguascalientes, Jalisco, Guanajuato, Michoacán y Colima.
Centro: Querétaro, Hidalgo, Tlaxcala, Puebla, Morelos, Estado de México y CDMX.
Golfo: Veracruz y Tabasco.
Sur: Guerrero, Oaxaca y Chiapas.
Sureste: Campeche, Yucatán y Quintana Roo.





COMBUSTIBLES

ACCIONES DE VERIFICACIÓN

Verificaciones 7 al 12 de enero del 2023



GOBIERNO DE
MÉXICO

ECONOMÍA
SECRETARÍA DE ECONOMÍA

PROFECO
PROCURADURÍA FEDERAL
DEL CONSUMIDOR

CONCEPTO	TOTALES*
DENUNCIAS ATENDIDAS	208
VERIFICACIONES Y/O VISITAS DE CONSTATACIÓN	267
GASOLINERAS QUE SE NEGARON A SER VERIFICADAS	0
GASOLINERAS VERIFICADAS CON IRREGULARIDADES EN DAR LITROS DE A LITRO	3
GASOLINERAS VERIFICADAS Y/O VISITADAS SIN IRREGULARIDADES	104
MANGUERAS / BOMBAS INMOVILIZADAS POR NO DAR LITROS DE A LITRO	3



2023
AÑO DE
**Francisco
VILLA**
EL REVOLUCIONARIO DEL PUEBLO



COMBUSTIBLES

ACCIONES DE VERIFICACIÓN

Verificaciones
POR ERROR MÁXIMO TOLERADO (EMT)
PEORES ESTACIONES DE SERVICIO EN LITROS DE A LITRO
Verificaciones 7 al 12 de enero de 2023



GOBIERNO DE
MÉXICO

ECONOMÍA
SECRETARÍA DE ECONOMÍA

PROFECO
PROCURADURÍA FEDERAL
DEL CONSUMIDOR

RAZÓN SOCIAL	MUNICIPIO	ENTIDAD	DOMICILIO	MANGUERAS / BOMBAS INMOVILIZADAS POR EMT	ML* FALTANTES POR CADA 20 LTS. DE COMBUSTIBLE	ML. FALTANTES POR LITRO (%)**	ML. SOBANTES POR 20 LTS. DE COMBUSTIBLE
CARITINA VARGAS FLORES	TLALTIZAPÁN	MORELOS	CRUCERO ZACATEPEC - CUAUTLA CUATRO CAMINOS 62770	1	326.83	1.63	0.00
AEROPUERTOS Y SERVICIOS AUXILIARES	VENUSTIANO CARRANZA	CIUDAD DE MÉXICO	AV. CARLOS LEÓN AEROPUERTO INTERNACIONAL CD. MÉXICO ZONA FEDERAL 15520	1	206.31	1.03	0.00



2023
AÑO DE
Francisco VILA
EL REVOLUCIONARIO DEL PUEBLO



COMBUSTIBLES

ACCIONES DE VERIFICACIÓN

Verificaciones
POR ERROR MÁXIMO TOLERADO (EMT)
GASOLINERAS VERIFICADAS CON IRREGULARIDADES EN DAR LITROS DE A LITRO
Verificaciones 7 al 12 de enero del 2023



GOBIERNO DE
MÉXICO

ECONOMÍA
SECRETARÍA DE ECONOMÍA

PROFECO
PROCURADURÍA FEDERAL
DEL CONSUMIDOR

RAZÓN SOCIAL	MUNICIPIO	ENTIDAD	DOMICILIO	MANGUERAS / BOMBAS INMOVILIZADAS POR EMT	ML* FALTANTES POR CADA 20 LTS. DE COMBUSTIBLE	ML. FALTANTES POR LITRO (%)**	ML. SOBANTES POR 20 LTS. DE COMBUSTIBLE
MULTI SERVICIO CHAPA DE MOTA, SA DE CV	CHAPA DE MOTA	MÉXICO	CARRETERA JILOTEPEC - IXTLAHUACA KM 14.35 EL PUERTO 54386	1	157.19	0.79	0.00





COMBUSTIBLES PRECIOS REGISTRADOS

PRECIOS REGISTRADOS EN CAMPO
PRECIOS MÁS ALTOS Y MÁS BAJOS DE GASOLINAS Y DIÉSEL
Información del 11 y 12 de enero de 2023
REGULAR



GOBIERNO DE
MÉXICO

ECONOMÍA
SECRETARÍA DE ECONOMÍA

PROFECO
PROCURADURÍA FEDERAL
DEL CONSUMIDOR

MÁS BARATAS



\$17.39



Cargo Gas

SALTILLO, COAHUILA



\$20.39



Soriana

TAMPICO, TAMAULIPAS

MÁS CARAS

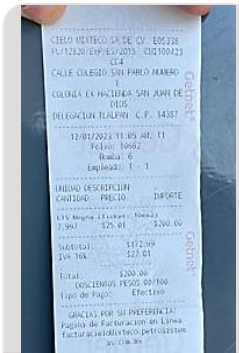

\$25.01

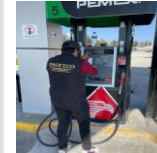

PEMEX®

TEPELMEME VILLA DE MORELOS, OAXACA



\$23.99



Valero®

ZAPOPAN, JALISCO

Fuente: Estaciones de servicio seleccionadas con información de la CRE, y precios verificados en campo por la Profeco. No son datos promedio.





COMBUSTIBLES

PRECIOS REGISTRADOS

PRECIOS REGISTRADOS EN CAMPO

PRECIOS MÁS ALTOS Y MÁS BAJOS DE GASOLINAS Y DIÉSEL

Información del 11 y 12 de enero de 2023

PREMIUM



GOBIERNO DE
MÉXICO

ECONOMÍA
SECRETARÍA DE ECONOMÍA

PROFECO
PROCURADURÍA FEDERAL
DEL CONSUMIDOR

MÁS BARATAS



\$21.99



VERACRUZ, VERACRUZ

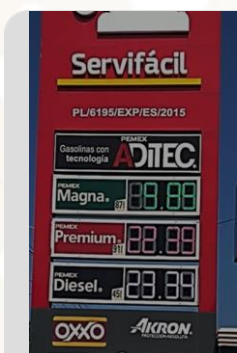

\$22.39



COATZACOALCOS, VERACRUZ

MÁS CARAS



\$26.27



ZAPOPAN, JALISCO



\$25.99



LERMA, ESTADO DE MÉXICO

Fuente: Estaciones de servicio seleccionadas con información de la CRE, y precios verificados en campo por la Profeco. No son datos promedio.



2023
AÑO DE
Francisco
VILLA

EL REVOLUCIONARIO DEL PUEBLO



COMBUSTIBLES

PRECIOS REGISTRADOS

PRECIOS REGISTRADOS EN CAMPO
 PRECIOS MÁS ALTOS Y MÁS BAJOS DE GASOLINAS Y DIÉSEL
 Información del 11 y 12 de enero de 2023
DIÉSEL



GOBIERNO DE
MÉXICO

ECONOMÍA
 SECRETARÍA DE ECONOMÍA

PROFECO
 PROCURADURÍA FEDERAL
 DEL CONSUMIDOR

MÁS BARATAS



\$22.79



COATZACOALCOS, VERACRUZ

MÁS CARAS



\$26.93



TEPEMEME VILLA DE MORELOS, OAXACA



\$22.85



ALVARADO, VERACRUZ



\$26.29



MONCLOVA, COAHUILA

Fuente: Estaciones de servicio seleccionadas con información de la CRE, y precios verificados en campo por la Profeco. No son datos promedio.





SERVICIO DE SANITARIOS

CONDICIONES DEL SERVICIO DE SANITARIOS EN ESTACIONES DE SERVICIO DE GASOLINA
VISITAS EN CAMPO DESDE EL 4 DE OCTUBRE DE 2019
Información al 12 de enero de 2023



GOBIERNO DE MÉXICO

ECONOMÍA
SECRETARÍA DE ECONOMÍA

PROFECO
PROCURADURÍA FEDERAL DEL CONSUMIDOR



*Porcentajes calculados con base en el número de visitas a las estaciones de servicio.
Fuente: PROFECO, programa Quién es Quién en los Combustibles

SANITARIO LIMPIO

AZCAPOTZALCO, CIUDAD DE MÉXICO
PL/8008/EXP/ES/2015
GPDC ESTACIONES DE SERVICIO,
SA DE CV
SHELL



COBRAN: NO
BAÑO LIMPIO: SÍ
DAN PAPEL: SÍ
DAN JABÓN: SÍ



SANITARIO SUCIO

AGUA DULCE, VERACRUZ
PL/6395/EXP/ES/2015
ALICIA LIZETH BREMONT JONES
FRANQUISIATARIO PEMEX



COBRAN: NO
BAÑO LIMPIO: NO
DAN PAPEL: SÍ
DAN JABÓN: SÍ

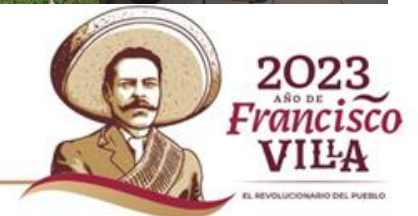



2023
AÑO DE
Francisco
VILLA

EL REVOLUCIONARIO DEL PUEBLO



GOBIERNO DE
MÉXICO

SENER
SECRETARÍA DE ENERGÍA

ECONOMÍA
SECRETARÍA DE ECONOMÍA

PROFECO
PROCURADURÍA FEDERAL
DEL CONSUMIDOR