

QUIÉN ES QUIÉN EN LOS PRECIOS

GASOLINA

Lunes 20 de febrero, 2023



GOBIERNO DE
MÉXICO

SENER
SECRETARÍA DE ENERGÍA

ECONOMÍA
SECRETARÍA DE ECONOMÍA

PROFECO
PROCURADURÍA FEDERAL
DEL CONSUMIDOR



2023
AÑO DE
**Francisco
VILLA**
EL REVOLUCIONARIO DEL PUEBLO

QUIÉN ES QUIÉN EN LOS PRECIOS DE LA GASOLINA

PRECIOS VIGENTES EN EL PAÍS DEL 6 AL 12 DE FEBRERO DE 2023



**GOBIERNO DE
MÉXICO**

SENER
SECRETARÍA DE ENERGÍA

ECONOMÍA
SECRETARÍA DE ECONOMÍA

PROFECO
PROCURADURÍA FEDERAL
DEL CONSUMIDOR





GOBIERNO DE
MÉXICO

SENER
SECRETARÍA DE ENERGÍA

ECONOMÍA
SECRETARÍA DE ECONOMÍA

PROFECO
PROCURADURÍA FEDERAL
DEL CONSUMIDOR

QUIÉN ES QUIÉN EN LOS PRECIOS DE LA GASOLINA

Precios vigentes en el país del 6 al 12 de febrero de 2023



PRECIOS PROMEDIO DIARIOS GASOLINA REGULAR, PREMIUM, DIÉSEL Y MEZCLA MEXICANA FEBRERO 2020 A FEBRERO 2023, NACIONAL (PESOS/LT)



GOBIERNO DE
MÉXICO

SENER
SECRETARÍA DE ENERGÍA

ECONOMÍA
SECRETARÍA DE ECONOMÍA

PROFECO
PROCURADURÍA FEDERAL
DEL CONSUMIDOR

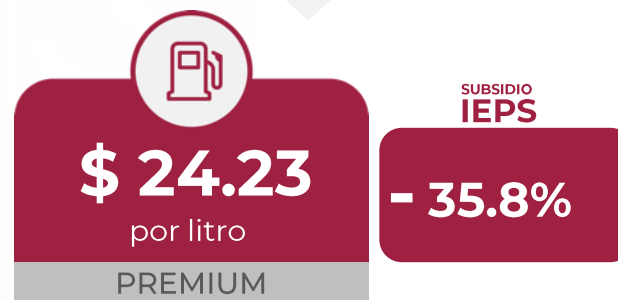

MEZCLA MEXICANA Dólares por barril

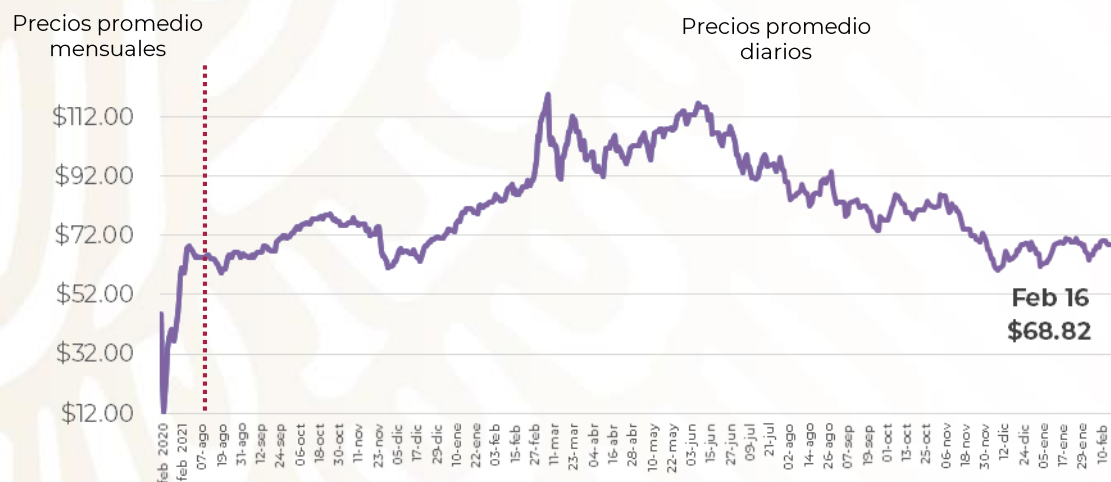

GASOLINAS Y DIÉSEL Pesos por litro

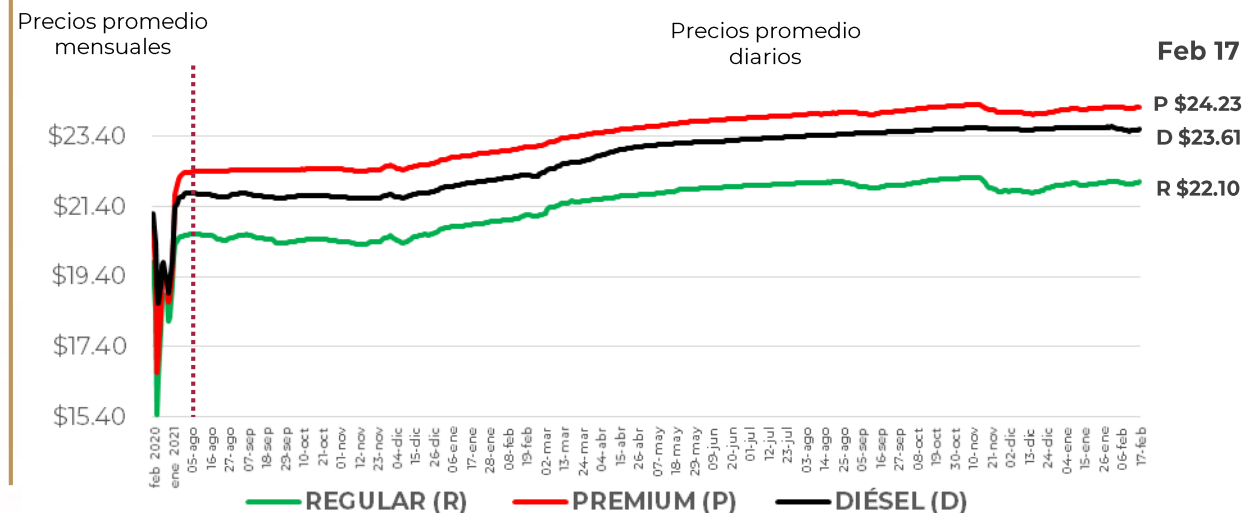

Fuente: Elaboración de Profeco con información de la CRE, precios comerciales de gasolina y diésel por estación de servicio (excluye zonas fronterizas con estímulo fiscal) y Banco de México; precio de la mezcla mexicana de petróleo (para los días donde no se publicó información se calculó el precio con base en los datos del día inmediato anterior y posterior).



PRECIOS E INDICADORES DE GANANCIAS POR MARCA GASOLINA REGULAR, PREMIUM Y DIÉSEL DEL 6 AL 12 DE FEBRERO DE 2023, NACIONAL (PESOS/LT)

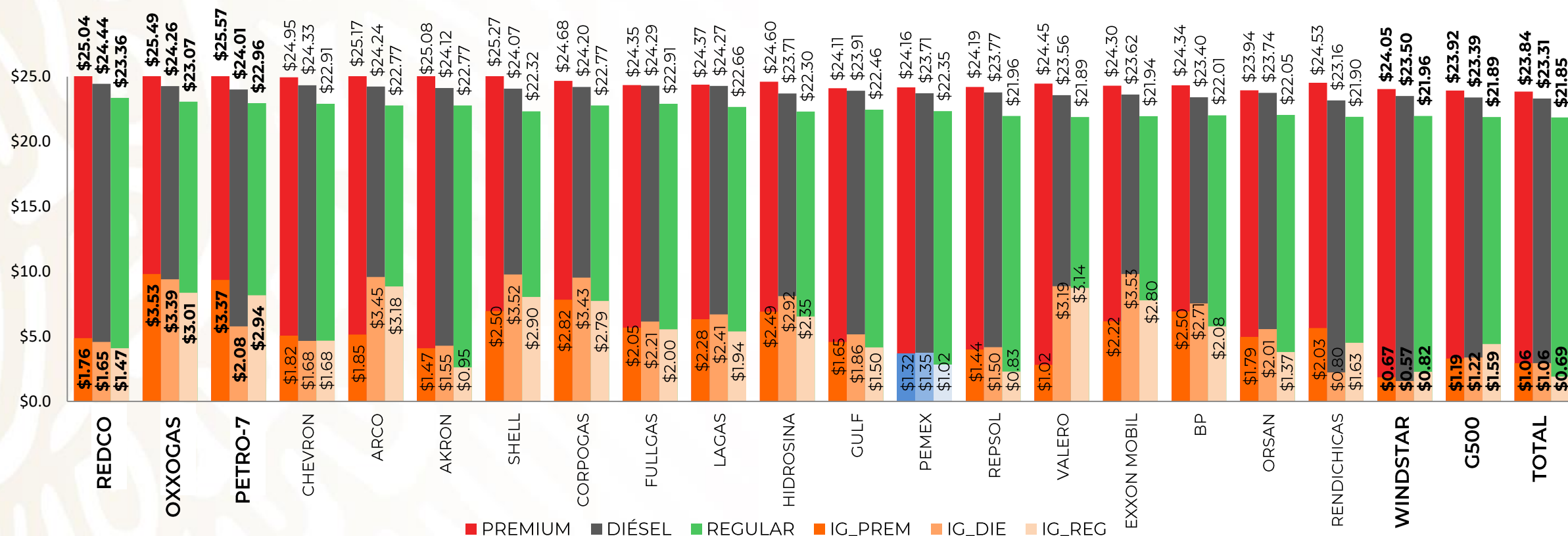

Fuente: Valores estimados por la SENER con información de la CRE y el SAT.

Notas: Marcas más representativas;

Excluye zonas fronterizas con estímulo fiscal.

El indicador de ganancia de las compañías importadoras

incluye el margen al mayoreo.

Incluye descuentos en TAR.





QUIÉN ES QUIÉN EN LOS PRECIOS DE LA GASOLINA

ESTACIONES DE SERVICIO
CON INDICADORES DE GANANCIA
MÁS ALTOS DE GASOLINA REGULAR EN LAS 8 REGIONES
Precios vigentes en el país del 6 al 12 de febrero de 2023



GOBIERNO DE
MÉXICO

SENER
SECRETARÍA DE ENERGÍA

ECONOMÍA
SECRETARÍA DE ECONOMÍA

PROFECO
PROCURADURÍA FEDERAL
DEL CONSUMIDOR

MARCA	REGIÓN	ENTIDAD	MUNICIPIO	DOMICILIO	PRECIO TAR	PRECIO PÚBLICO PROMEDIO	INDICADOR GANANCIA
VALERO	OCCIDENTE	JALISCO	ZAPOPAN	AVENIDA VALLARTA 6157	\$18.14	\$24.18	\$5.15
PEMEX	SURESTE	QUINTANA ROO	CANCÚN	AVENIDA CHICHEN ITZA MZ.51 LT. AZ 01-02 SM 63	\$20.26	\$23.88	\$3.89
BP	CENTRO	PUEBLA	AMOZOC	AUTOPISTA PUEBLA-ACATZINGO KM 135+116.71	\$20.71	\$23.58	\$3.74
PEMEX	NORESTE	NUEVO LEÓN	SALINAS VICTORIA	CARRETERA A COLOMBIA KM 20.2 ENTRONQUE CON SALINAS VICTORIA	\$20.87	\$24.19	\$2.74
G500	SUR	OAXACA	VILLA DE TUTUTEPEC	CARRETERA COSTERA DEL PACÍFICO 200 KM 61 #1	\$20.77	\$23.95	\$2.40
ORSAN	GOLFO	VERACRUZ	AGUA DULCE	CARRETERA COATZACOALCOS - VILLAHERMOSA KM 37	\$20.12	\$22.89	\$2.29
CHEVRON	NOROESTE	SINALOA	CULIACÁN	BOULEVARD PEDRO INFANTE 1855	\$21.72	\$24.02	\$1.92
EUSTOIL	NORTE	DURANGO	DURANGO	AUTOPISTA DURANGO-MAZATLÁN KM 22.500	\$21.77	\$22.85	\$0.86



VALERO
SERVICIO ÁNGEL,
SA DE CV

ZAPOPAN
JALISCO

\$24.18
por litro



Fuente: Valores estimados por la SENER con información de la CRE y el SAT. El precio al público es un promedio de los precios registrados durante el periodo de referencia.
Notas: Excluye zonas fronterizas con estímulo fiscal. Incluye descuentos en TAR.

Regiones consideradas en la Política Pública de Almacenamiento Mínimo de Petrolíferos:
Noroeste: Baja California, Baja California Sur, Sonora, Sinaloa y Nayarit.
Norte: Chihuahua y Durango.
Noreste: Coahuila, Nuevo León, Tamaulipas y San Luis Potosí.
Occidente: Zacatecas, Aguascalientes, Jalisco, Guanajuato, Michoacán y Colima.
Centro: Querétaro, Hidalgo, Tlaxcala, Puebla, Morelos, Estado de México y CDMX.
Golfo: Veracruz y Tabasco.
Sur: Guerrero, Oaxaca y Chiapas.
Sureste: Campeche, Yucatán y Quintana Roo.





QUIÉN ES QUIÉN EN LOS PRECIOS DE LA GASOLINA

ESTACIONES DE SERVICIO CON INDICADORES DE GANANCIA **MÁS BAJOS DE GASOLINA REGULAR EN LAS 8 REGIONES** Precios vigentes en el país del 6 al 12 de febrero de 2023

MARCA	REGIÓN	ENTIDAD	MUNICIPIO	DOMICILIO	PRECIO TAR	PRECIO PÚBLICO PROMEDIO	INDICADOR GANANCIA
PEMEX	NORESTE	TAMAULIPAS	ALTAMIRA	CARRETERA TAMPICO-MANTE KM 13	\$20.12	\$20.39	\$0.17
INDIAN GAS STATION	NOROESTE	SINALOA	MAZATLÁN	AVENIDA MANUEL J. CLOUTHIER 4321	\$21.10	\$21.47	\$0.25
PEMEX	SUR	CHIAPAS	TUXTLA GUTIÉRREZ	LIBRAMIENTO SUR PONIENTE 3358	\$20.58	\$21.09	\$0.38
G500	SURESTE	YUCATÁN	MÉRIDA	CALLE 67 ESQUINA CALLE 42 #207	\$20.26	\$20.94	\$0.46
USFUEL	NORTE	CHIHUAHUA	CHIHUAHUA	HEROICO COLEGIO MILITAR ESQUINA AGUSTÍN MELGAR	\$21.23	\$21.27	\$1.27
SORIANA GAS	GOLFO	VERACRUZ	MINATITLÁN	BOULEVARD INSTITUTO TECNOLÓGICO KM 264 #24	\$20.14	\$20.28	\$1.38
VALERO	OCCIDENTE	JALISCO	TONALÁ	AVENIDA PATRIA NORTE #2140-A	\$18.14	\$20.06	\$1.58
VALERO	CENTRO	PUEBLA	ATLIXCO	CARRETERA PUEBLA-ATLIXCO KM 26 + 150 LOC. TIZAYUCA	\$18.14	\$20.35	\$1.78



PEMEX
E S EL BARQUITO,
SA DE CV

ALTAMIRA
TAMAULIPAS

\$20.39
por litro



Fuente: Valores estimados por la SENER con información de la CRE y el SAT. El precio al público es un promedio de los precios registrados durante el periodo de referencia.
Notas: Excluye zonas fronterizas con estímulo fiscal. Incluye descuentos en TAR.

Regiones consideradas en la Política Pública de Almacenamiento Mínimo de Petrolíferos:
Noroeste: Baja California, Baja California Sur, Sonora, Sinaloa y Nayarit.
Norte: Chihuahua y Durango.
Noreste: Coahuila, Nuevo León, Tamaulipas y San Luis Potosí.
Occidente: Zacatecas, Aguascalientes, Jalisco, Guanajuato, Michoacán y Colima.
Centro: Querétaro, Hidalgo, Tlaxcala, Puebla, Morelos, Estado de México y CDMX.
Golfo: Veracruz y Tabasco.
Sur: Guerrero, Oaxaca y Chiapas.
Sureste: Campeche, Yucatán y Quintana Roo.





QUIÉN ES QUIÉN EN LOS PRECIOS DE LA GASOLINA

ESTACIONES DE SERVICIO
CON INDICADORES DE GANANCIA
MÁS ALTOS DE GASOLINA PREMIUM EN LAS 8 REGIONES
Precios vigentes en el país del 6 al 12 de febrero de 2023



GOBIERNO DE
MÉXICO

SENER
SECRETARÍA DE ENERGÍA

ECONOMÍA
SECRETARÍA DE ECONOMÍA

PROFECO
PROCURADURÍA FEDERAL
DEL CONSUMIDOR

MARCA	REGIÓN	ENTIDAD	MUNICIPIO	DOMICILIO	PRECIO TAR	PRECIO PÚBLICO PROMEDIO	INDICADOR GANANCIA
MOBIL	NORESTE	NUEVO LEÓN	SANTA CATARINA	ACUEDUCTO 260	\$22.47	\$25.98	\$3.81
PEMEX	SURESTE	QUINTANA ROO	CANCÚN	VIALIDAD PRINCIPAL DE ACCESO A EDIFICIOS TERMINAL DEL AEROPUERTO DE CANCÚN	\$21.57	\$25.08	\$3.53
SHELL	CENTRO	ESTADO DE MÉXICO	ATIZAPÁN	ADOLFO RUIZ CORTINES 245	\$22.89	\$26.94	\$3.42
PEMEX	NORTE	CHIHUAHUA	NUEVO CASAS GRANDES	5 DE MAYO 602	\$22.67	\$26.49	\$2.98
G500	SUR	OAXACA	SAN PEDRO MIXTEPEC	AVENIDA CARLOS SALINAS DE GORTARI 1	\$22.08	\$25.77	\$2.88
ORSAN	GOLFO	VERACRUZ	AGUA DULCE	CARRETERA COATZACOALCOS - VILLAHERMOSA KM 37	\$21.43	\$24.19	\$2.28
VALERO	OCCIDENTE	JALISCO	ZAPOPAN	AVENIDA VALLARTA 6157	\$23.66	\$26.27	\$2.19
REDPETROIL	NOROESTE	NAYARIT	TEPIC	CARRETERA FEDERAL 15 TEPIC - MAZATLÁN KM 25+160	\$23.29	\$25.90	\$2.12



MOBIL
ORSAN DEL NORTE,
SA DE CV

SANTA CATARINA
NUEVO LEÓN

\$25.98
por litro



Fuente: Valores estimados por la SENER con información de la CRE y el SAT. El precio al público es un promedio de los precios registrados durante el periodo de referencia.
Notas: Excluye zonas fronterizas con estímulo fiscal. Incluye descuentos en TAR.

Regiones consideradas en la Política Pública de Almacenamiento Mínimo de Petrolíferos:
Noroeste: Baja California, Baja California Sur, Sonora, Sinaloa y Nayarit.
Norte: Chihuahua y Durango.
Noreste: Coahuila, Nuevo León, Tamaulipas y San Luis Potosí.
Occidente: Zacatecas, Aguascalientes, Jalisco, Guanajuato, Michoacán y Colima.
Centro: Querétaro, Hidalgo, Tlaxcala, Puebla, Morelos, Estado de México y CDMX.
Golfo: Veracruz y Tabasco.
Sur: Guerrero, Oaxaca y Chiapas.
Sureste: Campeche, Yucatán y Quintana Roo.





QUIÉN ES QUIÉN EN LOS PRECIOS DE LA GASOLINA

ESTACIONES DE SERVICIO CON INDICADORES DE GANANCIA **MÁS BAJOS DE GASOLINA PREMIUM EN LAS 8 REGIONES** Precios vigentes en el país del 6 al 12 de febrero de 2023

MARCA	REGIÓN	ENTIDAD	MUNICIPIO	DOMICILIO	PRECIO TAR	PRECIO PÚBLICO PROMEDIO	INDICADOR GANANCIA
PEMEX	OCCIDENTE	MICHOACÁN	LÁZARO CÁRDENAS	JOSÉ MARÍA MORELOS 34	\$22.47	\$22.72	\$0.15
PEMEX	GOLFO	VERACRUZ	IXHUATLÁN DEL SURESTE	AVENIDA FRANCISCO I. MADERO 17	\$21.43	\$21.83	\$0.29
PEMEX	SUR	GUERRERO	LA UNIÓN DE ISIDORO MONTES DE OCA	CARRETERA FEDERAL ZIHUATANEJO - LÁZARO CÁRDENAS KM 95.3	\$22.47	\$22.93	\$0.34
INDIAN GAS STATION	NOROESTE	SINALOA	MAZATLÁN	CARRETERA INTERNACIONAL AL SUR 1800	\$22.52	\$23.07	\$0.41
PEMEX	SURESTE	YUCATÁN	KANASÍN	CARRETERA MERIDA -PUERTO JUÁREZ KM 10.350	\$21.57	\$22.50	\$0.73
PETRO LAGUNA	NORTE	DURANGO	GÓMEZ PALACIO	AGUAMARINA 401 PONIENTE	\$22.41	\$23.49	\$0.87
VALERO	CENTRO	PUEBLA	ATLIXCO	BOULEVARD ATLIXCO 2808	\$22.21	\$22.32	\$1.16
SORIANA GAS	NORESTE	TAMAULIPAS	TAMPICO	CARRETERA TAMPICO A CIUDAD MANTE 6905	\$21.43	\$22.49	\$1.69



PEMEX
BERTA ALICIA VALENCIA ESPINOSA

LÁZARO CÁRDENAS
MICHOACÁN

\$22.72
por litro



Fuente: Valores estimados por la SENER con información de la CRE y el SAT. El precio al público es un promedio de los precios registrados durante el periodo de referencia.
Notas: Excluye zonas fronterizas con estímulo fiscal. Incluye descuentos en TAR.

Regiones consideradas en la Política Pública de Almacenamiento Mínimo de Petrolíferos:
Noroeste: Baja California, Baja California Sur, Sonora, Sinaloa y Nayarit.
Norte: Chihuahua y Durango.
Noreste: Coahuila, Nuevo León, Tamaulipas y San Luis Potosí.
Occidente: Zacatecas, Aguascalientes, Jalisco, Guanajuato, Michoacán y Colima.
Centro: Querétaro, Hidalgo, Tlaxcala, Puebla, Morelos, Estado de México y CDMX.
Golfo: Veracruz y Tabasco.
Sur: Guerrero, Oaxaca y Chiapas.
Sureste: Campeche, Yucatán y Quintana Roo.





QUIÉN ES QUIÉN EN LOS PRECIOS DE LA GASOLINA

ESTACIONES DE SERVICIO CON INDICADORES DE GANANCIA **MÁS ALTOS DE DIÉSEL EN LAS 8 REGIONES** Precios vigentes en el país del 6 al 12 de febrero de 2023

MARCA	REGIÓN	ENTIDAD	MUNICIPIO	DOMICILIO	PRECIO TAR	PRECIO PÚBLICO PROMEDIO	INDICADOR GANANCIA
VALERO	OCCIDENTE	JALISCO	ZAPOPAN	AVENIDA VALLARTA 6157	\$19.74	\$25.46	\$4.87
BP	NORESTE	COAHUILA	SAN BUENAVENTURA	CARRETERA 30 KM 2	\$21.72	\$25.09	\$4.37
PEMEX	SURESTE	QUINTANA ROO	CANCÚN	VIALIDAD PRINCIPAL DE ACCESO A EDIFICIOS TERMINAL DEL AEROPUERTO DE CANCÚN	\$21.36	\$25.08	\$4.23
G500	SUR	OAXACA	SAN PEDRO MIXTEPEC	CALLE TERCERA NORTE 401	\$21.87	\$25.73	\$3.02
PEMEX	GOLFO	TABASCO	PARAÍSO	BOULEVARD MANUEL ANTONIO ROMERO ZURITA 818	\$21.22	\$24.63	\$2.79
MOBIL	NORTE	DURANGO	GÓMEZ PALACIO	BOULEVARD DIVISIÓN DEL NORTE 2299	\$21.78	\$24.99	\$2.70
SMARTGAS	NOROESTE	SINALOA	CULIACÁN	BOULEVARD JOSÉ LIMÓN 1430	\$22.68	\$25.35	\$2.24
G500	CENTRO	ESTADO DE MÉXICO	VALLE DE BRAVO	CARRETERA VALLE DE BRAVO-TOLUCA KM 25.000	\$21.94	\$24.59	\$2.12



VALERO
SERVICIO ÁNGEL,
SA DE CV

ZAPOPAN
JALISCO

\$25.46
por litro



Fuente: Valores estimados por la SENER con información de la CRE y el SAT. El precio al público es un promedio de los precios registrados durante el periodo de referencia.
Notas: Excluye zonas fronterizas con estímulo fiscal. Incluye descuentos en TAR.

Regiones consideradas en la Política Pública de Almacenamiento Mínimo de Petrolíferos:
Noroeste: Baja California, Baja California Sur, Sonora, Sinaloa y Nayarit.
Norte: Chihuahua y Durango.
Noreste: Coahuila, Nuevo León, Tamaulipas y San Luis Potosí.
Occidente: Zacatecas, Aguascalientes, Jalisco, Guanajuato, Michoacán y Colima.
Centro: Querétaro, Hidalgo, Tlaxcala, Puebla, Morelos, Estado de México y CDMX.
Golfo: Veracruz y Tabasco.
Sur: Guerrero, Oaxaca y Chiapas.
Sureste: Campeche, Yucatán y Quintana Roo.





QUIÉN ES QUIÉN EN LOS PRECIOS DE LA GASOLINA

ESTACIONES DE SERVICIO CON INDICADORES DE GANANCIA **MÁS BAJOS DE DIÉSEL EN LAS 8 REGIONES** Precios vigentes en el país del 6 al 12 de febrero de 2023

MARCA	REGIÓN	ENTIDAD	MUNICIPIO	DOMICILIO	PRECIO TAR	PRECIO PÚBLICO PROMEDIO	INDICADOR GANANCIA
PEMEX	OCCIDENTE	MICHOACÁN	LÁZARO CÁRDENAS	CARRETERA ESTATAL LIBRAMIENTO LAS GUACAMAYAS ZIHUATANEJO KM 2 NO. 300	\$22.07	\$22.32	\$0.15
PEMEX	GOLFO	VERACRUZ	BOCA DEL RÍO	BOULEVARD MIGUEL ALEMÁN 3631	\$21.22	\$21.48	\$0.16
PEMEX	NORESTE	NUEVO LEÓN	PESQUERÍA	CARRETERA PESQUERÍA - SANTA MARÍA, 206	\$21.31	\$21.64	\$0.20
PEMEX	CENTRO	HIDALGO	MIXQUIA-HUALA DE JUÁREZ	CARRETERA ACTOPAN - TULA KM 28	\$21.63	\$21.99	\$0.21
PEMEX	NORTE	CHIHUAHUA	CUAUHTÉMOC	CARRETERA A GUERRERO S/N KM 107.800	\$21.98	\$22.50	\$0.26
EAGLE GAS	NOROESTE	SINALOA	CULIACÁN	AVENIDA LATERAL PONIENTE 2472-A NORTE	\$22.68	\$23.10	\$0.30
G500	SUR	GUERRERO	ACAPULCO	CARRETERA CAYACO-PUERTO MARQUÉS KM 3 #109	\$22.24	\$23.20	\$0.77
G500	SURESTE	YUCATÁN	MÉRIDA	CALLE 67 ESQUINA CALLE 42 #207	\$21.36	\$22.79	\$1.10



PEMEX
CATARATAS DEL BALSAS,
SA DE CV

LÁZARO CÁRDENAS
MICHOACÁN

\$22.32
por litro



Fuente: Valores estimados por la SENER con información de la CRE y el SAT. El precio al público es un promedio de los precios registrados durante el periodo de referencia.
Notas: Excluye zonas fronterizas con estímulo fiscal. Incluye descuentos en TAR.

Regiones consideradas en la Política Pública de Almacenamiento Mínimo de Petrolíferos:
Noroeste: Baja California, Baja California Sur, Sonora, Sinaloa y Nayarit.
Norte: Chihuahua y Durango.
Noreste: Coahuila, Nuevo León, Tamaulipas y San Luis Potosí.
Occidente: Zacatecas, Aguascalientes, Jalisco, Guanajuato, Michoacán y Colima.
Centro: Querétaro, Hidalgo, Tlaxcala, Puebla, Morelos, Estado de México y CDMX.
Golfo: Veracruz y Tabasco.
Sur: Guerrero, Oaxaca y Chiapas.
Sureste: Campeche, Yucatán y Quintana Roo.





COMBUSTIBLES

ACCIONES DE VERIFICACIÓN

Verificaciones del 10 al 16 de febrero de 2023



GOBIERNO DE
MÉXICO

ECONOMÍA
SECRETARÍA DE ECONOMÍA

PROFECO
PROCURADURÍA FEDERAL
DEL CONSUMIDOR

CONCEPTO	TOTALES*
DENUNCIAS ATENDIDAS	347
VERIFICACIONES Y/O VISITAS DE CONSTATACIÓN	234
GASOLINERAS QUE SE NEGARON A SER VERIFICADAS	0
GASOLINERAS VERIFICADAS CON IRREGULARIDADES EN DAR LITROS DE A LITRO	2
GASOLINERAS VERIFICADAS Y/O VISITADAS SIN IRREGULARIDADES	197
MANGUERAS / BOMBAS INMOVILIZADAS POR NO DAR LITROS DE A LITRO	3





COMBUSTIBLES

ACCIONES DE VERIFICACIÓN

Verificaciones
 POR ERROR MÁXIMO TOLERADO (EMT)
PEORES ESTACIONES DE SERVICIO EN LITROS DE A LITRO
 Verificaciones del 10 al 16 de febrero de 2023



GOBIERNO DE
MÉXICO

ECONOMÍA
SECRETARÍA DE ECONOMÍA

PROFECO
PROCURADURÍA FEDERAL
 DEL CONSUMIDOR

RAZÓN SOCIAL	MUNICIPIO	ENTIDAD	DOMICILIO	MANGUERAS / BOMBAS INMOVILIZADAS POR EMT	ML* FALTANTES POR CADA 20 LTS. DE COMBUSTIBLE	ML. FALTANTES POR LITRO (%)**	ML. SOBREPES POR 20 LTS. DE COMBUSTIBLE
GASOLINERA MADRE TIERRA, SA DE CV	OCOZOCAUTLA DE ESPINOSA	CHIAPAS	KILÓMETRO 184+565 DE LA AUTOPISTA LAS CHOAPAS - RAUDALES - OCOZOCAUTLA 29140	2	796.42	3.98	0.00



2023
 AÑO DE
Francisco VILA
 EL REVOLUCIONARIO DEL PUEBLO



COMBUSTIBLES

ACCIONES DE VERIFICACIÓN

Verificaciones
POR ERROR MÁXIMO TOLERADO (EMT)
GASOLINERAS VERIFICADAS CON IRREGULARIDADES EN DAR LITROS DE A LITRO
Verificaciones del 10 al 16 de febrero de 2023



GOBIERNO DE
MÉXICO

ECONOMÍA
SECRETARÍA DE ECONOMÍA

PROFECO
PROCURADURÍA FEDERAL
DEL CONSUMIDOR

RAZÓN SOCIAL	MUNICIPIO	ENTIDAD	DOMICILIO	MANGUERAS / BOMBAS INMOVILIZADAS POR EMT	ML* FALTANTES POR CADA 20 LTS. DE COMBUSTIBLE	ML. FALTANTES POR LITRO (%)**	ML. SOBANTES POR 20 LTS. DE COMBUSTIBLE
EL MOYOTE, SA DE CV	DURANGO	DURANGO	BLVD. FRANCISCO VILLA 2001 PREDIO TAYAFE 34220	1	117.58	0.59	0.00

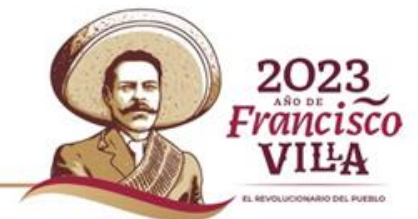



COMBUSTIBLES

PRECIOS REGISTRADOS

PRECIOS REGISTRADOS EN CAMPO

PRECIOS MÁS ALTOS Y MÁS BAJOS DE GASOLINAS Y DIÉSEL
Información del 15 y 16 de febrero de 2023

REGULAR



GOBIERNO DE
MÉXICO

ECONOMÍA
SECRETARÍA DE ECONOMÍA

PROFECO
PROCURADURÍA FEDERAL
DEL CONSUMIDOR

MÁS BARATAS



\$19.89



MONCLOVA, COAHUILA



\$20.05



GUADALAJARA, JALISCO

MÁS CARAS



\$24.50



ARCELIA, GUERRERO



\$24.35



CULIACÁN, SINALOA

Fuente: Estaciones de servicio seleccionadas con información de la CRE, y precios verificados en campo por la Profeco. No son datos promedio.



2023
AÑO DE
Francisco
VILLA

EL REVOLUCIONARIO DEL PUEBLO



COMBUSTIBLES PRECIOS REGISTRADOS

PRECIOS REGISTRADOS EN CAMPO

PRECIOS MÁS ALTOS Y MÁS BAJOS DE GASOLINAS Y DIÉSEL

Información del 15 y 16 de febrero de 2023

PREMIUM



GOBIERNO DE
MÉXICO

ECONOMÍA
SECRETARÍA DE ECONOMÍA

PROFECO
PROCURADURÍA FEDERAL
DEL CONSUMIDOR

MÁS BARATAS

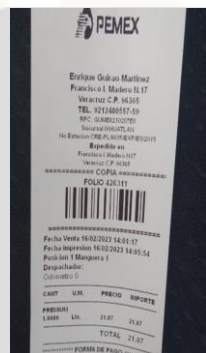

\$21.87



IXHUATLÁN DEL SURESTE, VERACRUZ



\$21.91



COATZACOALCOS, VERACRUZ

MÁS CARAS



\$25.99



IRAPUATO, GUANAJUATO



\$25.99



GUADALUPE, NUEVO LEÓN

Fuente: Estaciones de servicio seleccionadas con información de la CRE, y precios verificados en campo por la Profeco. No son datos promedio.



2023
AÑO DE
**Francisco
VILLA**

EL REVOLUCIONARIO DEL PUEBLO



COMBUSTIBLES

PRECIOS REGISTRADOS

PRECIOS REGISTRADOS EN CAMPO

PRECIOS MÁS ALTOS Y MÁS BAJOS DE GASOLINAS Y DIÉSEL

Información del 15 y 16 de febrero de 2023

DIÉSEL



GOBIERNO DE
MÉXICO

ECONOMÍA
SECRETARÍA DE ECONOMÍA

PROFECO
PROCURADURÍA FEDERAL
DEL CONSUMIDOR

MÁS BARATAS



\$21.38



MEDELLÍN DE BRAVO, VERACRUZ



\$21.48



BOCA DEL RÍO, VERACRUZ

MÁS CARAS



\$25.99



HERMOSILLO, SONORA



\$25.73



SAN PEDRO MIXTEPEC, OAXACA

Fuente: Estaciones de servicio seleccionadas con información de la CRE, y precios verificados en campo por la Profeco. No son datos promedio.



2023
AÑO DE
Francisco
VILLA

EL REVOLUCIONARIO DEL PUEBLO



SERVICIO DE SANITARIOS

CONDICIONES DEL SERVICIO DE SANITARIOS EN ESTACIONES DE SERVICIO DE GASOLINA
VISITAS EN CAMPO DESDE EL 4 DE OCTUBRE DE 2019
Información al 16 de febrero de 2023



GOBIERNO DE MÉXICO

ECONOMÍA
SECRETARÍA DE ECONOMÍA

PROFECO
PROCURADURÍA FEDERAL DEL CONSUMIDOR

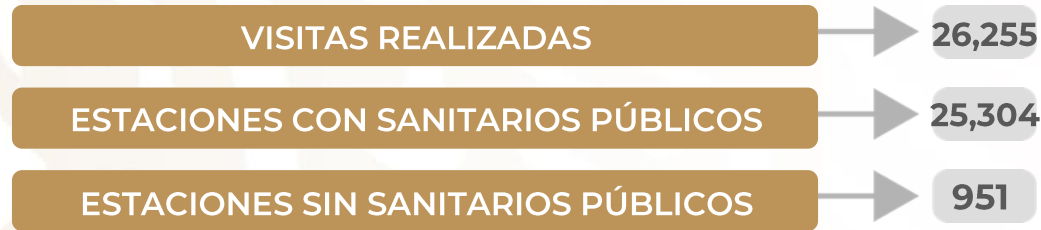

*Porcentajes calculados con base en el número de visitas a las estaciones de servicio.
Fuente: PROFECO, programa Quién es Quién en los Combustibles

SANITARIO LIMPIO

URES, SONORA
PL/5602/EXP/ES/2015
DELIA OCHOA CORDOVA
FRANQUICIATARIO PEMEX



COBRAN: NO
BAÑO LIMPIO: SÍ
DAN PAPEL: SÍ
DAN JABÓN: SÍ



SANITARIO SUCIO

CELAYA, GUANAJUATO
PL/2950/EXP/ES/2015
ESTACIÓN MORELOS, SA DE CV
VALERO



COBRAN: SÍ
BAÑO LIMPIO: NO
DAN PAPEL: NO
DAN JABÓN: SÍ





2023
AÑO DE
Francisco
VILLA

EL REVOLUCIONARIO DEL PUEBLO



GOBIERNO DE
MÉXICO

SENER
SECRETARÍA DE ENERGÍA

ECONOMÍA
SECRETARÍA DE ECONOMÍA

PROFECO
PROCURADURÍA FEDERAL
DEL CONSUMIDOR