

QUIÉN ES QUIÉN EN LOS PRECIOS

GASOLINA

Lunes 3 de julio, 2023



GOBIERNO DE
MÉXICO

SENER
SECRETARÍA DE ENERGÍA

ECONOMÍA
SECRETARÍA DE ECONOMÍA

PROFECO
PROCURADURÍA FEDERAL
DEL CONSUMIDOR



2023
AÑO DE
**Francisco
VILLA**
EL REVOLUCIONARIO DEL PUEBLO

QUIÉN ES QUIÉN EN LOS PRECIOS DE LA GASOLINA

PRECIOS VIGENTES EN EL PAÍS DEL 19 AL 25 DE JUNIO DE 2023



**GOBIERNO DE
MÉXICO**

SENER
SECRETARÍA DE ENERGÍA

ECONOMÍA
SECRETARÍA DE ECONOMÍA

PROFECO
PROCURADURÍA FEDERAL
DEL CONSUMIDOR





**GOBIERNO DE
MÉXICO**

SENER
SECRETARÍA DE ENERGÍA

ECONOMÍA
SECRETARÍA DE ECONOMÍA

PROFECO
PROCURADURÍA FEDERAL
DEL CONSUMIDOR

QUIÉN ES QUIÉN EN LOS PRECIOS DE LA GASOLINA

Precios vigentes en el país del 19 al 25 de junio de 2023



PRECIOS PROMEDIO DIARIOS GASOLINA REGULAR, PREMIUM, DIÉSEL Y MEZCLA MEXICANA FEBRERO 2020 A JUNIO 2023, NACIONAL (PESOS/LT)



GOBIERNO DE
MÉXICO

SENER
SECRETARÍA DE ENERGÍA

ECONOMÍA
SECRETARÍA DE ECONOMÍA

PROFECO
PROCURADURÍA FEDERAL
DEL CONSUMIDOR

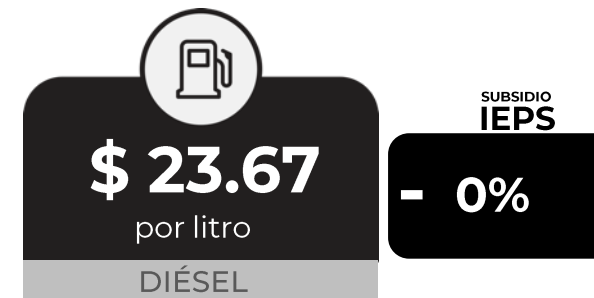
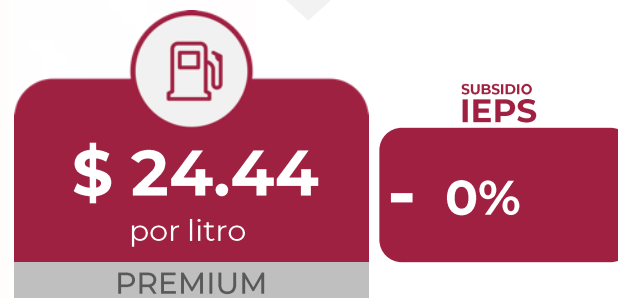
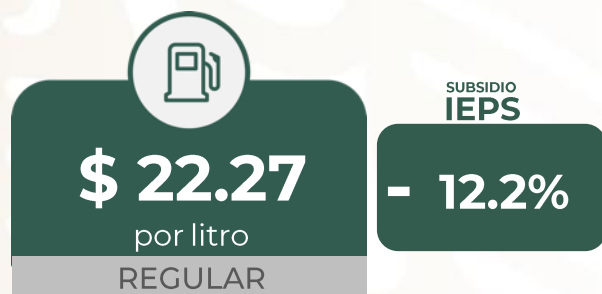

MEZCLA MEXICANA Dólares por barril

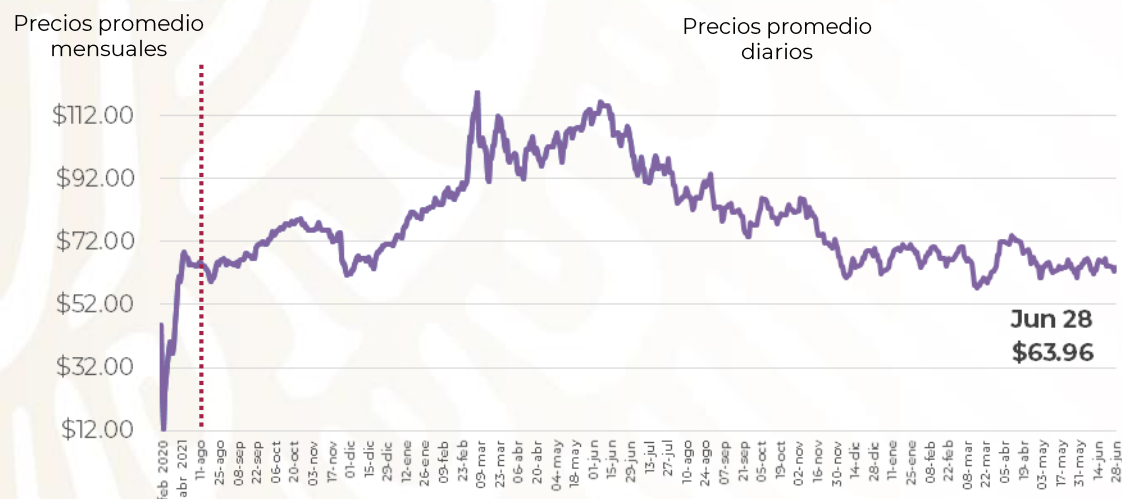

GASOLINAS Y DIÉSEL Pesos por litro

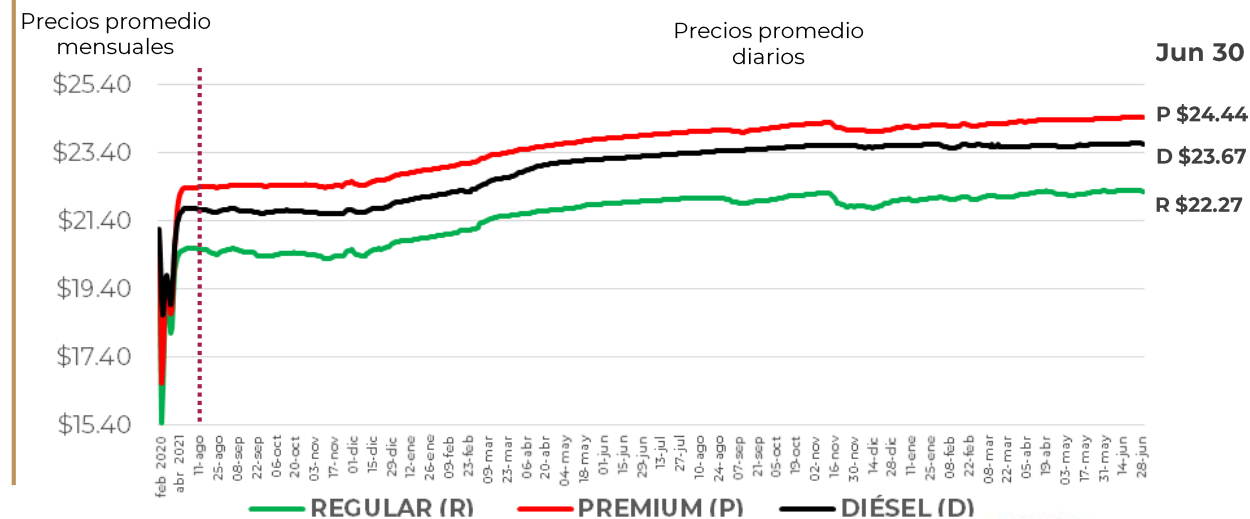

Fuente: Elaboración de Profeco con información de la CRE, precios comerciales de gasolina y diésel por estación de servicio (excluye zonas fronterizas con estímulo fiscal) y Banco de México; precio de la mezcla mexicana de petróleo (para los días donde no se publicó información se calculó el precio con base en los datos del día inmediato anterior y posterior).



PRECIOS E INDICADORES DE GANANCIAS POR MARCA GASOLINA REGULAR, PREMIUM Y DIÉSEL DEL 19 AL 25 DE JUNIO DE 2023, NACIONAL (PESOS/LT)

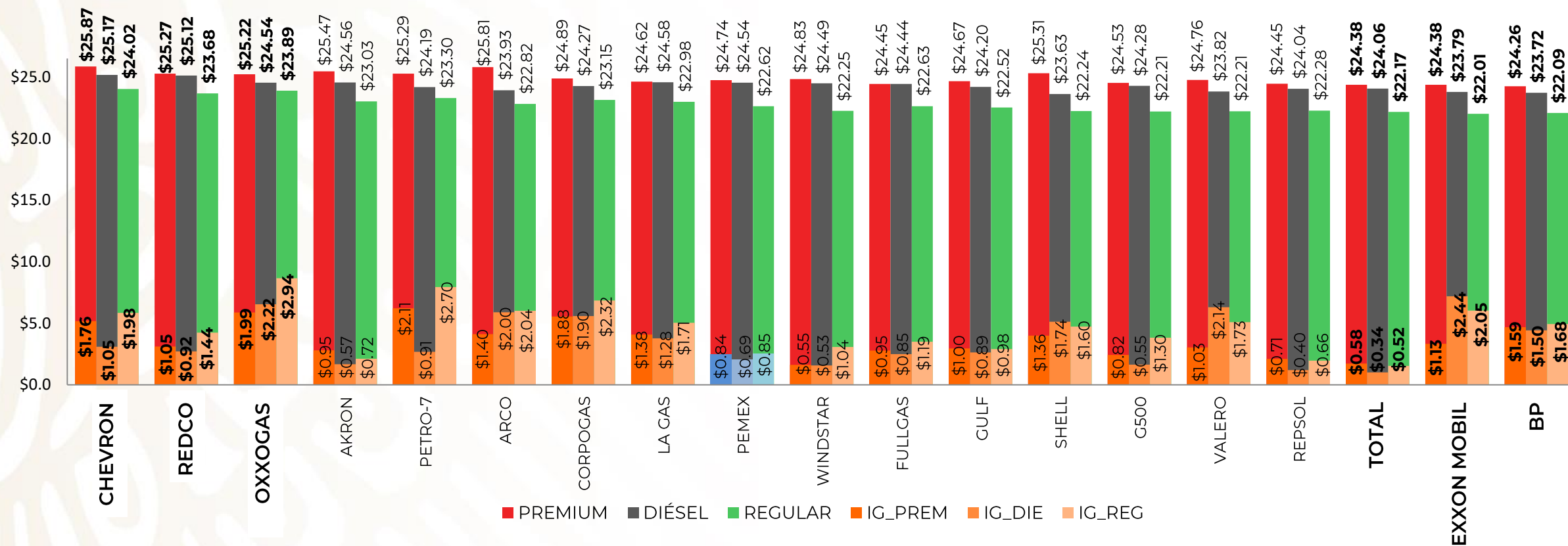

Fuente: Valores estimados por la SENER con información de la CRE y el SAT.

Notas: Marcas más representativas;

Excluye zonas fronterizas con estímulo fiscal.

El indicador de ganancia de las compañías importadoras

incluye el margen al mayoreo.

Incluye descuentos en TAR.



QUIÉN ES QUIÉN EN LOS PRECIOS DE LA GASOLINA

ESTACIONES DE SERVICIO
CON INDICADORES DE GANANCIA
MÁS ALTOS DE GASOLINA REGULAR EN LAS 8 REGIONES
Precios vigentes en el país del 19 al 25 de junio de 2023



GOBIERNO DE
MÉXICO

SENER
SECRETARÍA DE ENERGÍA

ECONOMÍA
SECRETARÍA DE ECONOMÍA

PROFECO
PROCURADURÍA FEDERAL
DEL CONSUMIDOR

MARCA	REGIÓN	ENTIDAD	MUNICIPIO	DOMICILIO	PRECIO TAR	PRECIO PÚBLICO PROMEDIO	INDICADOR GANANCIA
LAGAS	SURESTE	QUINTANA ROO	SOLIDARIDAD	MZ. 7 FRACCIONAMIENTO 3 LT. 2 CENTRO PLAYA DEL CARMEN SOLIDARIDAD	\$20.82	\$23.92	\$3.44
ARCO	NOROESTE	SONORA	HERMOSILLO	BOULEVARD GÓMEZ FARÍAS Y BOULEVARD IGNACIO SOTO 16	\$20.25	\$23.79	\$2.99
PEMEX	NORESTE	NUEVO LEÓN	MONTERREY	AARÓN SÁENZ 1800	\$21.71	\$25.21	\$2.96
SHELL	CENTRO	CDMX	IZTAPALAPA	CALZADA DE LA VIGA 1112	\$20.13	\$23.30	\$2.67
SERVIFÁCIL	GOLFO	VERACRUZ	LAS CHOAPAS	AVENIDA 20 DE NOVIEMBRE 814 ESQUINA MARIANO ABASOLO	\$20.66	\$23.54	\$2.36
PEMEX	SUR	GUERRERO	CHILPANCINGO	HERMENEGILDO GALEANA 50	\$21.76	\$24.45	\$2.14
PEMEX	OCCIDENTE	JALISCO	TALPA DE ALLENDE	CALLE INDEPENDENCIA 120	\$22.45	\$24.99	\$1.94
EUSTOIL	NORTE	DURANGO	DURANGO	AUTOPISTA DURANGO-MAZATLÁN KM 22,500	\$21.81	\$23.35	\$1.27



LAGAS
SERVICIO CBE,
SA DE CV

SOLIDARIDAD
QUINTANA ROO

\$23.92
por litro



Fuente: Valores estimados por la SENER con información de la CRE y el SAT. El precio al público es un promedio de los precios registrados durante el periodo de referencia.
Notas: Excluye zonas fronterizas con estímulo fiscal. Incluye descuentos en TAR.

Regiones consideradas en la Política Pública de Almacenamiento Mínimo de Petrolíferos:
Noroeste: Baja California, Baja California Sur, Sonora, Sinaloa y Nayarit.
Norte: Chihuahua y Durango.
Noreste: Coahuila, Nuevo León, Tamaulipas y San Luis Potosí.
Occidente: Zacatecas, Aguascalientes, Jalisco, Guanajuato, Michoacán y Colima.
Centro: Querétaro, Hidalgo, Tlaxcala, Puebla, Morelos, Estado de México y CDMX.
Golfo: Veracruz y Tabasco.
Sur: Guerrero, Oaxaca y Chiapas.
Sureste: Campeche, Yucatán y Quintana Roo.



2023
AÑO DE
Francisco VILA
EL REVOLUCIONARIO DEL PUEBLO



QUIÉN ES QUIÉN EN LOS PRECIOS DE LA GASOLINA

ESTACIONES DE SERVICIO CON INDICADORES DE GANANCIA **MÁS BAJOS DE GASOLINA REGULAR EN LAS 8 REGIONES** Precios vigentes en el país del 19 al 25 de junio de 2023

MARCA	REGIÓN	ENTIDAD	MUNICIPIO	DOMICILIO	PRECIO TAR	PRECIO PÚBLICO PROMEDIO	INDICADOR GANANCIA
PEMEX	GOLFO	VERACRUZ	VERACRUZ	MARIANO ARISTA 2766	\$20.66	\$20.91	\$0.15
PEMEX	SURESTE	YUCATÁN	UMÁN	UMÁN-SAMAHIL KM 2+000	\$20.82	\$21.08	\$0.16
PEMEX	NORESTE	TAMAULIPAS	ALTAMIRA	AVENIDA DE LA INDUSTRIA 10400	\$20.46	\$20.75	\$0.19
BRISTOIL	OCCIDENTE	JALISCO	GUADALAJARA	AVENIDA REVOLUCIÓN 1285	\$20.13	\$20.89	\$0.59
MOBIL	CENTRO	PUEBLA	PUEBLA	AVENIDA 18 DE NOVIEMBRE 2246	\$19.28	\$20.60	\$1.08
VIAMIGO	NOROESTE	SINALOA	CULIACÁN	BLVD. JOSÉ LIMÓN 2415 NORTE	\$20.25	\$21.78	\$1.26
USFUEL	NORTE	CHIHUAHUA	CHIHUAHUA	AVENIDA NUEVA ESPAÑA 1100	\$21.60	\$21.79	\$1.40
BP	SUR	CHIAPAS	TUXTLA GUTIÉRREZ	CALLE CENTRAL NORTE 2008	\$21.12	\$21.43	\$1.53



PEMEX
SERVICIO ARISTA,
SA DE CV

VERACRUZ
VERACRUZ

\$20.91
por litro



Fuente: Valores estimados por la SENER con información de la CRE y el SAT. El precio al público es un promedio de los precios registrados durante el periodo de referencia.
Notas: Excluye zonas fronterizas con estímulo fiscal. Incluye descuentos en TAR.

Regiones consideradas en la Política Pública de Almacenamiento Mínimo de Petrolíferos:
Noroeste: Baja California, Baja California Sur, Sonora, Sinaloa y Nayarit..
Norte: Chihuahua y Durango.
Noreste: Coahuila, Nuevo León, Tamaulipas y San Luis Potosí.
Occidente: Zacatecas, Aguascalientes, Jalisco, Guanajuato, Michoacán y Colima.
Centro: Querétaro, Hidalgo, Tlaxcala, Puebla, Morelos, Estado de México y CDMX.
Golfo: Veracruz y Tabasco.
Sur: Guerrero, Oaxaca y Chiapas.
Sureste: Campeche, Yucatán y Quintana Roo.





QUIÉN ES QUIÉN EN LOS PRECIOS DE LA GASOLINA

ESTACIONES DE SERVICIO CON INDICADORES DE GANANCIA **MÁS ALTOS DE GASOLINA PREMIUM EN LAS 8 REGIONES** Precios vigentes en el país del 19 al 25 de junio de 2023

MARCA	REGIÓN	ENTIDAD	MUNICIPIO	DOMICILIO	PRECIO TAR	PRECIO PÚBLICO PROMEDIO	INDICADOR GANANCIA
HIDROSINA	CENTRO	CDMX	ÁLVARO OBREGÓN	INSURGENTES SUR 2075 Y LA PAZ	\$23.81	\$25.79	\$2.45
PEMEX	NORESTE	NUEVO LEÓN	MONTERREY	AARÓN SÁENZ 1800	\$23.67	\$26.18	\$2.10
PEMEX	NORTE	DURANGO	TLAHUALILO	CARRETERA GREGORIO GARCÍA-TLAHUALILO KM 43.53	\$23.88	\$26.29	\$1.95
SERVIFÁCIL	GOLFO	TABASCO	PARAÍSO	LIBRAMIENTO A PUERTO DOS BOCAS 841 ESQUINA CRISTÓBAL COLÓN	\$22.66	\$25.07	\$1.92
GULF	SURESTE	QUINTANA ROO	TULUM	CARRETERA FEDERAL 307, CANCÚN-TULUM MANZANA 114, LOTE 2-2 REGIÓN 001 LOCALIDAD DE AKUMAL	\$22.82	\$25.18	\$1.69
ARCO	NOROESTE	SONORA	MAGDALENA	NIÑOS HÉROES 314	\$24.47	\$26.49	\$1.68
PEMEX	SUR	OAXACA	SAN PEDRO MIXTEPEC	REVOLUCIÓN 101	\$23.68	\$25.91	\$1.62
AKRON	OCCIDENTE	JALISCO	GUADALAJARA	CALZADA INDEPENDENCIA 3869	\$24.50	\$25.99	\$1.22



HIDROSINA
CONSORCIO GASOLINERO PLUS, SA DE CV

ÁLVARO OBREGÓN
CDMX

\$25.79
por litro



Regiones consideradas en la Política Pública de Almacenamiento Mínimo de Petrolíferos:
Noroeste: Baja California, Baja California Sur, Sonora, Sinaloa y Nayarit.
Norte: Chihuahua y Durango.
Noreste: Coahuila, Nuevo León, Tamaulipas y San Luis Potosí.
Occidente: Zacatecas, Aguascalientes, Jalisco, Guanajuato, Michoacán y Colima.
Centro: Querétaro, Hidalgo, Tlaxcala, Puebla, Morelos, Estado de México y CDMX.
Golfo: Veracruz y Tabasco.
Sur: Guerrero, Oaxaca y Chiapas.
Sureste: Campeche, Yucatán y Quintana Roo.

Fuente: Valores estimados por la SENER con información de la CRE y el SAT. El precio al público es un promedio de los precios registrados durante el periodo de referencia.
Notas: Excluye zonas fronterizas con estímulo fiscal. Incluye descuentos en TAR.





QUIÉN ES QUIÉN EN LOS PRECIOS DE LA GASOLINA

ESTACIONES DE SERVICIO CON INDICADORES DE GANANCIA **MÁS BAJOS DE GASOLINA PREMIUM EN LAS 8 REGIONES** Precios vigentes en el país del 19 al 25 de junio de 2023

MARCA	REGIÓN	ENTIDAD	MUNICIPIO	DOMICILIO	PRECIO TAR	PRECIO PÚBLICO PROMEDIO	INDICADOR GANANCIA
REPSOL	SUR	CHIAPAS	TUXTLA GUTIÉRREZ	LIBRAMIENTO SUR ORIENTE 3430	\$23.33	\$23.59	\$0.17
TAURO	NORTE	DURANGO	DURANGO	ENRIQUE CARROLA ANTUNA 110	\$24.15	\$24.42	\$0.17
DIESEL MAX	NOROESTE	SINALOA	CULIACÁN	CARRETERA INTERNACIONAL SUR 8354	\$24.20	\$24.48	\$0.17
PEMEX	GOLFO	VERACRUZ	VERACRUZ	AV. PORTES GIL 16	\$22.66	\$22.93	\$0.18
PEMEX	NORESTE	TAMAULIPAS	ALTAMIRA	AVENIDA DE LA INDUSTRIA 10400	\$22.45	\$22.80	\$0.24
PEMEX	SURESTE	YUCATÁN	KANASÍN	CARRETERA MÉRIDA-PUERTO JUÁREZ KM 10.350	\$22.82	\$23.20	\$0.26
MOBIL	OCCIDENTE	ZACATECAS	ZACATECAS	BOULEVARD HÉROES DE CHAPULTEPEC 1702	\$23.77	\$23.78	\$0.50
BP	CENTRO	HIDALGO	TULANCINGO	SAN LUIS POTOSÍ ESQUINA CIRCUITO CHAPULTEPEC 2527	\$23.46	\$23.46	\$0.75



REPSOL
OLEUM GAS, SA DE CV

TUXTLA GUTIÉRREZ
CHIAPAS

\$23.59
por litro



Fuente: Valores estimados por la SENER con información de la CRE y el SAT. El precio al público es un promedio de los precios registrados durante el periodo de referencia.
Notas: Excluye zonas fronterizas con estímulo fiscal. Incluye descuentos en TAR.

Regiones consideradas en la Política Pública de Almacenamiento Mínimo de Petrolíferos:
Noroeste: Baja California, Baja California Sur, Sonora, Sinaloa y Nayarit.
Norte: Chihuahua y Durango.
Noreste: Coahuila, Nuevo León, Tamaulipas y San Luis Potosí.
Occidente: Zacatecas, Aguascalientes, Jalisco, Guanajuato, Michoacán y Colima.
Centro: Querétaro, Hidalgo, Tlaxcala, Puebla, Morelos, Estado de México y CDMX.
Golfo: Veracruz y Tabasco.
Sur: Guerrero, Oaxaca y Chiapas.
Sureste: Campeche, Yucatán y Quintana Roo.





QUIÉN ES QUIÉN EN LOS PRECIOS DE LA GASOLINA

ESTACIONES DE SERVICIO CON INDICADORES DE GANANCIA **MÁS ALTOS DE DIÉSEL EN LAS 8 REGIONES** Precios vigentes en el país del 19 al 25 de junio de 2023

MARCA	REGIÓN	ENTIDAD	MUNICIPIO	DOMICILIO	PRECIO TAR	PRECIO PÚBLICO PROMEDIO	INDICADOR GANANCIA
SERVIFÁCIL	GOLFO	TABASCO	CENTRO	AVENIDA RAMÓN MENDOZA 258	\$22.90	\$24.54	\$2.86
PEMEX	OCCIDENTE	JALISCO	TALPA DE ALLENDE	CALLE INDEPENDENCIA 120	\$24.08	\$26.49	\$1.83
PEMEX	SUR	GUERRERO	TLALIXTA-QUILLA	PROLONGACIÓN CALLE 5 DE MAYO 1200	\$23.50	\$25.90	\$1.74
PEMEX	SURESTE	QUINTANA ROO	CANCÚN	CALLE BOULEVARD KUKULCÁN KM 4	\$23.07	\$25.13	\$1.43
TOTAL	NORESTE	SAN LUIS POTOSÍ	MOCTEZUMA	CALLE COLÓN CARRETERA MOCTEZUMA-CHARCAS S/N	\$23.66	\$25.35	\$1.29
AKRON	NORTE	DURANGO	DURANGO	BOULEVARD ARMANDO DEL CASTILLO F. 101	\$23.47	\$24.46	\$0.78
REDPETROIL	NOROESTE	NAYARIT	TEPIC	CARRETERA FEDERAL 15 TEPIC- MAZATLÁN KM 25+160, ENTRE CRUCERO DE SAN BLAS Y POBLADO DEL JICOTE CIUDAD DE TEPIC 53	\$24.36	\$25.24	\$0.63
G500	CENTRO	MÉXICO	VILLA GUERRERO	CARRETERA ESTATAL VILLA GUERRERO-SAN LUCAS KM 2 MG-SU	\$23.69	\$24.49	\$0.55



SERVIFÁCIL
SERVICIO FÁCIL
DEL SURESTE, SA DE CV

CENTRO
TABASCO

\$24.54
por litro



Regiones consideradas en la Política Pública de Almacenamiento Mínimo de Petrolíferos:
Noroeste: Baja California, Baja California Sur, Sonora, Sinaloa y Nayarit.
Norte: Chihuahua y Durango.
Noreste: Coahuila, Nuevo León, Tamaulipas y San Luis Potosí.
Occidente: Zacatecas, Aguascalientes, Jalisco, Guanajuato, Michoacán y Colima.
Centro: Querétaro, Hidalgo, Tlaxcala, Puebla, Morelos, Estado de México y CDMX.
Golfo: Veracruz y Tabasco.
Sur: Guerrero, Oaxaca y Chiapas.
Sureste: Campeche, Yucatán y Quintana Roo.

Fuente: Valores estimados por la SENER con información de la CRE y el SAT. El precio al público es un promedio de los precios registrados durante el periodo de referencia.

Notas: Excluye zonas fronterizas con estímulo fiscal. Incluye descuentos en TAR.



2023
AÑO DE
Francisco
VILLA
EL REVOLUCIONARIO DEL PUEBLO



QUIÉN ES QUIÉN EN LOS PRECIOS DE LA GASOLINA

ESTACIONES DE SERVICIO CON INDICADORES DE GANANCIA **MÁS BAJOS DE DIÉSEL EN LAS 8 REGIONES** Precios vigentes en el país del 19 al 25 de junio de 2023

MARCA	REGIÓN	ENTIDAD	MUNICIPIO	DOMICILIO	PRECIO TAR	PRECIO PÚBLICO PROMEDIO	INDICADOR GANANCIA
REPSOL	GOLFO	VERACRUZ	VERACRUZ	CAMINO VECINAL A ALUMINIO 2103	\$22.91	\$23.15	\$0.15
PEMEX	NORESTE	NUEVO LEÓN	APODACA	VÍA RAPIDA AL AEROPUERTO KM 8	\$22.87	\$23.20	\$0.18
PEMEX	SUR	CHIAPAS	TUXTLA GUTIÉRREZ	CALZADA DR. SAMUEL LEÓN BRINDIS 1250	\$23.33	\$23.64	\$0.21
PEMEX	SURESTE	YUCATÁN	MÉRIDA	CALLE 34 NÚM. 446	\$23.07	\$23.40	\$0.22
ARCO	NORTE	CHIHUAHUA	AHUMADA	AVENIDA MIGUEL AHUMADA 1510 KM 236 + 600 DE LA CARRETERA FEDERAL 45 CHIHUAHUA	\$21.50	\$23.20	\$1.28
VALERO	CENTRO	PUEBLA	ATLIXCO	CARRETERA PUEBLA-ATLIXCO KM 26 + 150 LOC. TIZAYUCA	\$20.50	\$22.50	\$1.59
MOBIL	OCCIDENTE	MICHOACÁN	LA PIEDAD	BOULEVARD JUAN PABLO II 265	\$20.69	\$23.12	\$1.98
VIAMIGO	NOROESTE	SINALOA	CULIACÁN	BLVD. JOSÉ LIMÓN 2415 NORTE	\$21.50	\$23.99	\$2.08



REPSOL
OPERADORA LAS BAJADAS, SA DE CV

VERACRUZ
VERACRUZ

\$23.15
por litro



Fuente: Valores estimados por la SENER con información de la CRE y el SAT. El precio al público es un promedio de los precios registrados durante el periodo de referencia.
Notas: Excluye zonas fronterizas con estímulo fiscal. Incluye descuentos en TAR.

Regiones consideradas en la Política Pública de Almacenamiento Mínimo de Petrolíferos:
Noroeste: Baja California, Baja California Sur, Sonora, Sinaloa y Nayarit.
Norte: Chihuahua y Durango.
Noreste: Coahuila, Nuevo León, Tamaulipas y San Luis Potosí.
Occidente: Zacatecas, Aguascalientes, Jalisco, Guanajuato, Michoacán y Colima.
Centro: Querétaro, Hidalgo, Tlaxcala, Puebla, Morelos, Estado de México y CDMX.
Golfo: Veracruz y Tabasco.
Sur: Guerrero, Oaxaca y Chiapas.
Sureste: Campeche, Yucatán y Quintana Roo.





COMBUSTIBLES

ACCIONES DE VERIFICACIÓN

Verificaciones del 23 al 29 de junio de 2023



GOBIERNO DE
MÉXICO

ECONOMÍA
SECRETARÍA DE ECONOMÍA

PROFECO
PROCURADURÍA FEDERAL
DEL CONSUMIDOR

CONCEPTO	TOTALES*
DENUNCIAS ATENDIDAS	223
VERIFICACIONES Y/O VISITAS DE CONSTATACIÓN	294
GASOLINERAS QUE SE NEGARON A SER VERIFICADAS	5
GASOLINERAS VERIFICADAS CON IRREGULARIDADES EN DAR LITROS DE A LITRO	1
GASOLINERAS VERIFICADAS Y/O VISITADAS SIN IRREGULARIDADES	128
MANGUERAS / BOMBAS INMOVILIZADAS POR NO DAR LITROS DE A LITRO	1





COMBUSTIBLES

ACCIONES DE VERIFICACIÓN

GASOLINERAS QUE SE NEGARON A SER VERIFICADAS
Verificaciones del 23 al 29 de junio de 2023



GOBIERNO DE
MÉXICO

ECONOMÍA
SECRETARÍA DE ECONOMÍA

PROFECO
PROCURADURÍA FEDERAL
DEL CONSUMIDOR

RAZÓN SOCIAL	MUNICIPIO	ENTIDAD	DOMICILIO
GASOLINERA LA BENDICIÓN, SA DE CV	HUEHUETÁN	CHIAPAS	HIDALGO 32 BARRIO ESQUIPULAS 30670
RIGOBERTO GARCÍA PÉREZ	MAPASTEPEC	CHIAPAS	AVENIDA FRANCISCO SARABIA SUR 1802 BENITO JUÁREZ 30560
GASOLINERA PIJIJIAPAN, SA DE CV	PIJIJIAPAN	CHIAPAS	CARRETERA COSTERA KM 144 CENTRO 30540
ESTEFANIA PÉREZ RUIZ	VALLE DE CHALCO SOLIDARIDAD	MÉXICO	AVENIDA ALFREDO DEL MAZO 150 SANTIAGO 56615
DISTRIBUIDORA DE COMBUSTIBLES KARZO, S DE RL DE CV	MATAMOROS	TAMAULIPAS	SEXTA 503 INDUSTRIAL 87350





COMBUSTIBLES

ACCIONES DE VERIFICACIÓN

Verificaciones
POR ERROR MÁXIMO TOLERADO (EMT)

GASOLINERAS VERIFICADAS, CON IRREGULARIDADES EN EL DESPACHO LITROS DE A LITRO

Verificaciones del 23 al 29 de junio de 2023



GOBIERNO DE
MÉXICO

ECONOMÍA
SECRETARÍA DE ECONOMÍA

PROFECO
PROCURADURÍA FEDERAL
DEL CONSUMIDOR

RAZÓN SOCIAL	MUNICIPIO	ENTIDAD	DOMICILIO	MANGUERAS / BOMBAS INMOVILIZADAS POR EMT	ML* FALTANTES POR CADA 20 LTS. DE COMBUSTIBLE	ML. FALTANTES POR LITRO (%)**	ML. SOBREPESANTES POR 20 LTS. DE COMBUSTIBLE
PETROMAX, SA DE CV	GÓMEZ PALACIO	DURANGO	PERIFÉRICO TORREÓN-GÓMEZ-LERDO KM 4.5 S/C GÓMEZ PALACIO, DURANGO 35070	1	126.29	0.63	0.00





COMBUSTIBLES

ACCIONES DE VERIFICACIÓN

**GASOLINERA EN CHIAPAS,
NO ATIENDE VISITA DE LA PROFECO**



GOBIERNO DE
MÉXICO

ECONOMÍA
SECRETARÍA DE ECONOMÍA

PROFECO
PROCURADURÍA FEDERAL
DEL CONSUMIDOR

Personal de Profeco acudió a la gasolinera con número de **permiso PL/19331/EXP/ES/2016, ubicada en Huehuetán, Chiapas**, para la atención y desahogo de una denuncia ciudadana.

Al llegar al establecimiento, trabajadores de la estación de servicio indicó que no recibirían la visita. Por lo que, al no contar con las facilidades para el desarrollo de la diligencia, se procedió a realizar el acta de negativa de verificación.



2023
AÑO DE
**Francisco
VILLA**

EL REVOLUCIONARIO DEL PUEBLO



COMBUSTIBLES

ACCIONES DE VERIFICACIÓN

**ESTACIÓN DE SERVICIO EN CHIAPAS,
SE NEGIA A SER VERIFICADA POR LA PROFECO**



GOBIERNO DE
MÉXICO

ECONOMÍA
SECRETARÍA DE ECONOMÍA

PROFECO
PROCURADURÍA FEDERAL
DEL CONSUMIDOR

Personal de Profeco acudió a la gasolinera con número de **permiso, PL/6899/EXP/ES/2015, ubicada en el Municipio de Mapastepec, Chiapas**, con el objetivo de dar atención a denuncias ciudadanas.

Al llegar al establecimiento, el personal de se identificó con los despachadores, quienes, de forma agresiva, se negaron a brindar las facilidades para el desarrollo de la visita de verificación y colocaron el paro de emergencia en la estación de servicio.

Ante estas circunstancias, el personal de Profeco procedió a realizar el acta de negativa de verificación.



2023
AÑO DE
**Francisco
VILLA**

EL REVOLUCIONARIO DEL PUEBLO



✓ COMBUSTIBLES ACCIONES DE VERIFICACIÓN

**ESTACIÓN DE SERVICIO EN CHIAPAS,
SE NEGIA A SER VERIFICADA POR LA PROFECO**



GOBIERNO DE
MÉXICO

ECONOMÍA
SECRETARÍA DE ECONOMÍA

PROFECO
PROCURADURÍA FEDERAL
DEL CONSUMIDOR

En atención a las denuncias ciudadanas que se presentaron en contra la estación de servicio con número de **permiso PL/2809/EXP/ES/2015, localizada Pijijapan, Chiapas**, personal de la Profeco se presentó en el establecimiento para realizar una visita de verificación. Sin embargo, los despachadores indicaron que no se encontraba la persona que podía atenderlos.

Al no contar con las facilidades para el desarrollo de la diligencia, el personal de Profeco procedió a levantar la negativa de verificación.





COMBUSTIBLES

ACCIONES DE VERIFICACIÓN

NO RECIBEN VERIFICACIÓN DE LA PROFECO EN GASOLINERA DEL ESTADO DE MÉXICO



GOBIERNO DE
MÉXICO

ECONOMÍA
SECRETARÍA DE ECONOMÍA

PROFECO
PROCURADURÍA FEDERAL
DEL CONSUMIDOR

Personal de Profeco acudió a la gasolinera con número de **permiso PL/3048/EXP/ES/2015, localizada en el Municipio de Valle de Chalco Solidaridad, Estado de México**, con el objetivo de brindar atención a diversas denuncias ciudadanas.

El personal se identificó con trabajadores de la estación de servicio, informando el motivo de la visita. Sin embargo, no prestaron las facilidades para el desarrollo de la diligencia.

Se procedió a realizar la negativa de verificación y se dejó pegada en las oficinas del establecimiento.





COMBUSTIBLES

ACCIONES DE VERIFICACIÓN

**ESTACIÓN DE SERVICIO EN TAMAULIPAS,
SE NEGIA A SER VERIFICADA POR LA PROFECO**



GOBIERNO DE
MÉXICO

ECONOMÍA
SECRETARÍA DE ECONOMÍA

PROFECO
PROCURADURÍA FEDERAL
DEL CONSUMIDOR

Derivado de la atención de una denuncia ciudadana, personal de Profeco se presentó en la estación de servicio, con número de **permiso PL/6166/EXP/ES/2015, ubicada en Matamoros, Tamaulipas.**

Al llegar al establecimiento, el personal se identificó con el encargado de la estación de servicio, indicando el motivo de la visita. Sin embargo, se les manifestó que no había nadie autorizado para recibir la documentación.

Al no contar con las facilidades para ejecutar la diligencia, se procedió a realizar el acta de negativa de verificación.

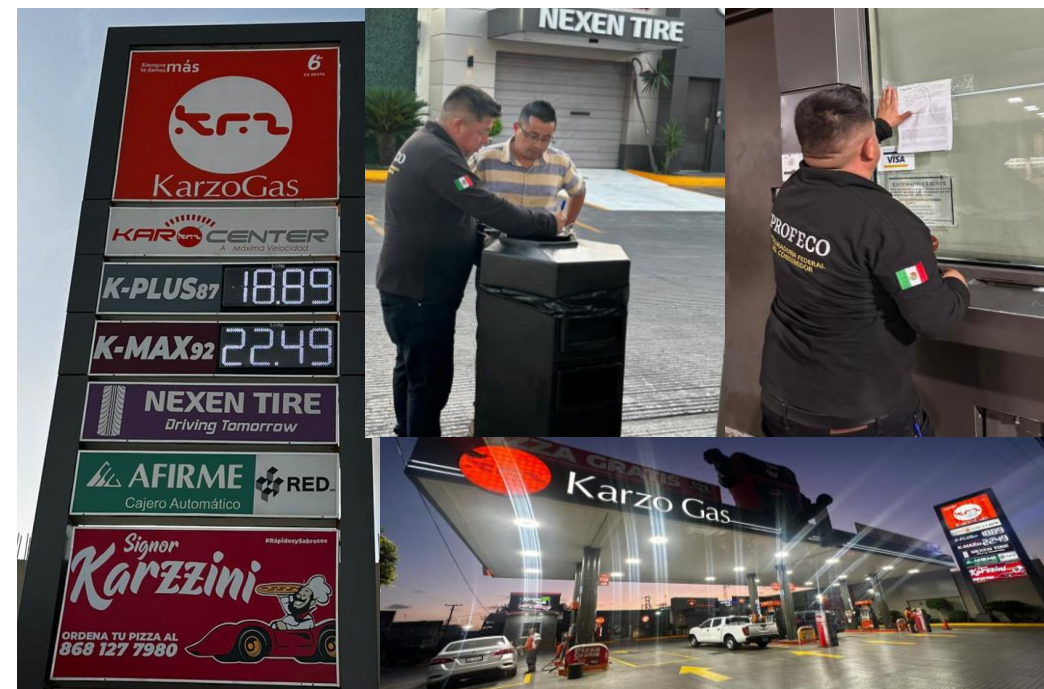



SERVICIO DE SANITARIOS

CONDICIONES DEL SERVICIO DE SANITARIOS EN ESTACIONES DE SERVICIO DE GASOLINA
VISITAS EN CAMPO DESDE EL 4 DE OCTUBRE DE 2019
Información al 29 de junio de 2023



GOBIERNO DE MÉXICO

ECONOMÍA
SECRETARÍA DE ECONOMÍA

PROFECO
PROCURADURÍA FEDERAL DEL CONSUMIDOR

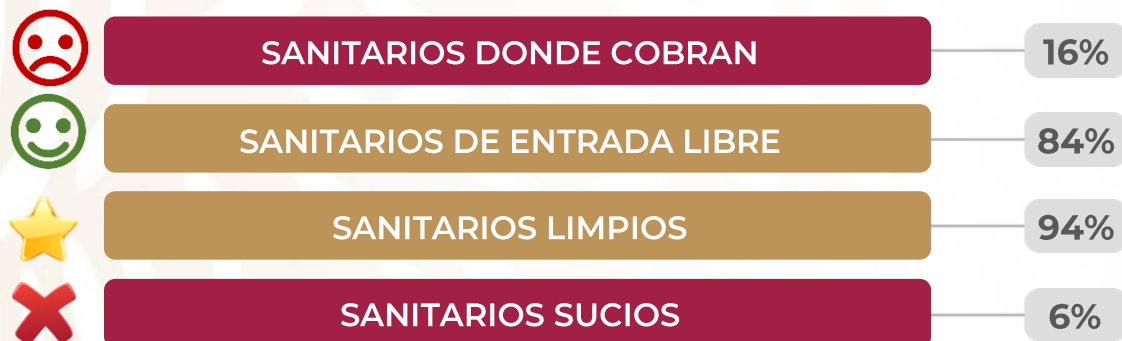

*Porcentajes calculados con base en el número de visitas a las estaciones de servicio.
Fuente: PROFECO, programa Quién es Quién en los Combustibles

SANITARIO LIMPIO

TULUM, QUINTANA ROO
PL/21330/EXP/ES/2018
ESTACIÓN DE SERVICIO
LAS RAMAS, SA DE CV
GULF



COBRAN: NO
BAÑO LIMPIO: SÍ
DAN PAPEL: SÍ
DAN JABÓN: SÍ



SANITARIO SUCIO

SALTILLO, COAHUILA
PL/559/EXP/ES/2015
PETROMAX, SA DE CV
PETRO 7 SEVEN



COBRAN: NO
BAÑO LIMPIO: NO
DAN PAPEL: SÍ
DAN JABÓN: SÍ



2023
AÑO DE
Francisco
VILLA
EL REVOLUCIONARIO DEL PUEBLO



2023
AÑO DE
Francisco
VILLA
EL REVOLUCIONARIO DEL PUEBLO



GOBIERNO DE
MÉXICO

SENER
SECRETARÍA DE ENERGÍA

ECONOMÍA
SECRETARÍA DE ECONOMÍA

PROFECO
PROCURADURÍA FEDERAL
DEL CONSUMIDOR