

ACCIONES DE VERIFICACIÓN A ESTACIONES DE SERVICIO DE GASOLINA Y DIÉSEL



GOBIERNO DE
MÉXICO

| ECONOMÍA

| PROFECO



ACCIONES DE VERIFICACIÓN DE COMBUSTIBLES

Verificaciones del 27 de Mayo al 31 de Mayo de 2019

CONCEPTO	TOTALES*
VERIFICACIONES REALIZADAS	125
GASOLINERAS QUE SE NEGARON A SER VERIFICADAS	8
GASOLINERAS VERIFICADAS CON IRREGULARIDADES EN DAR LITROS DE A LITRO	21
GASOLINERAS VERIFICADAS SIN IRREGULARIDADES	79
MANGUERAS / BOMBAS VERIFICADAS	1,948
MANGUERAS / BOMBAS INMOVILIZADAS POR NO DAR LITROS DE A LITRO	29

*No se muestran otras irregularidades como fugas, irregularidades electrónicas en las maquinas expendedoras, deficiencias evidentes, deficiencias en los dispositivos de almacenamiento, etc.

HALLAZGOS DURANTE OPERATIVO DE VERIFICACIÓN

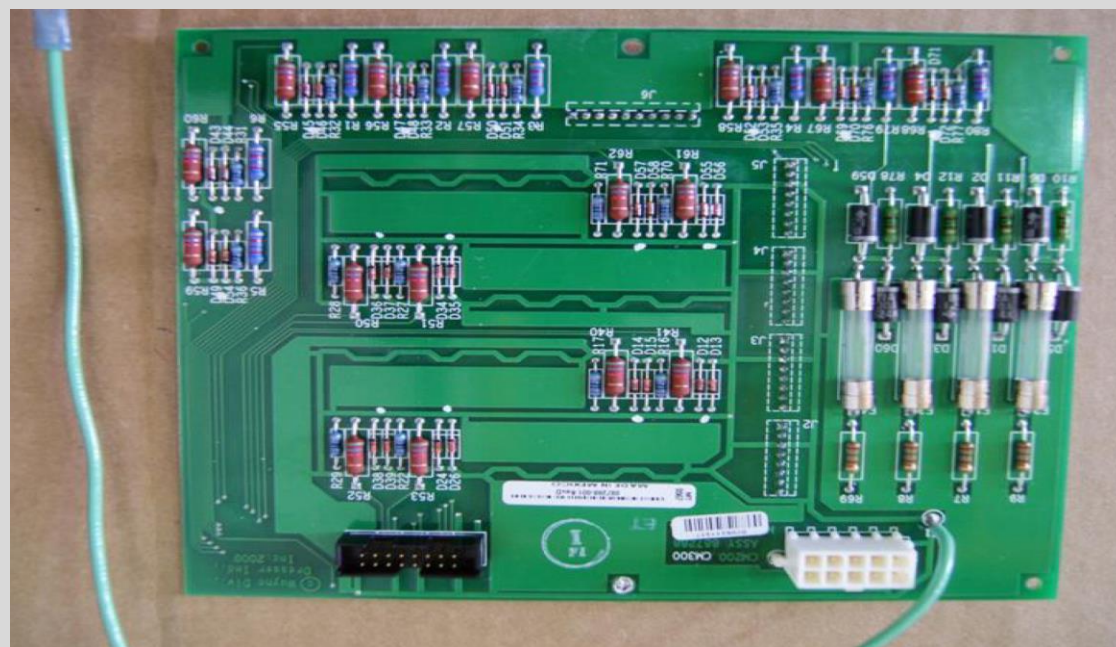
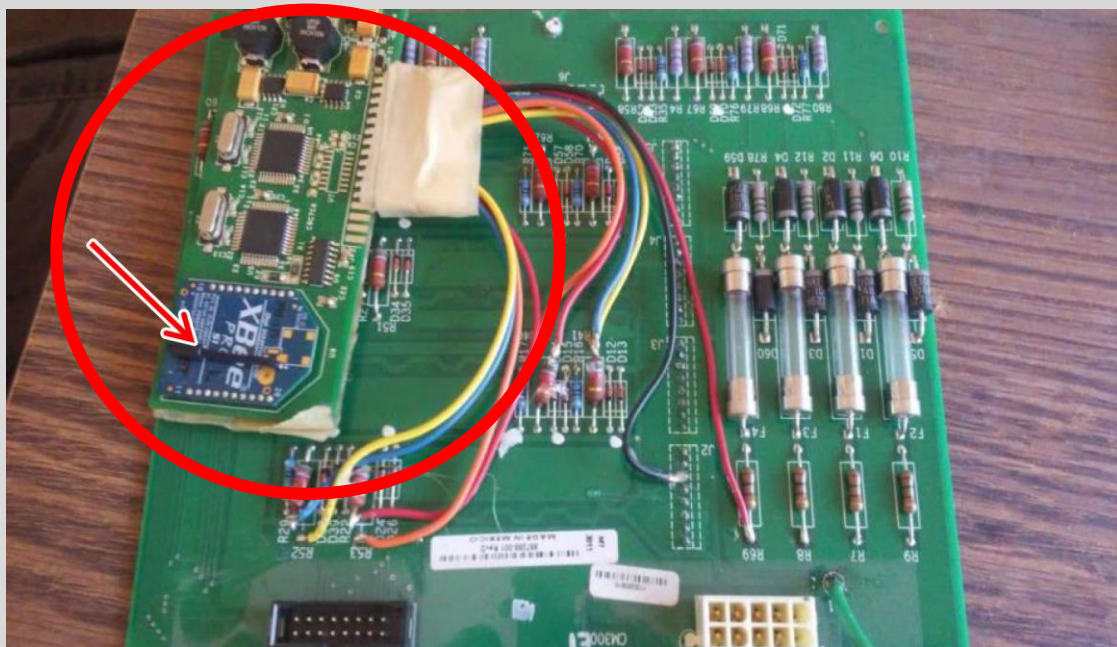

La PROFECO ha detectado la existencia de un software pirata conocido como: “el Rastrillo”, “el Bicho”, “el Barrido”, “el Rasurado”, “el Chango”, “las Chicas” que altera los reportes de compras, ventas y existencias de combustible en los tanques de almacenamiento.

Ante esta situación las brigadas de PROFECO verificarán estas alteraciones.



GASOLINERAS QUE SE NEGARON A SER VERIFICADAS

27 de Mayo al 31 de Mayo de 2019

	RAZÓN SOCIAL	MUNICIPIO	ESTADO	DOMICILIO
1	SERVICIO LAS AMERICAS, S. A. DE C. V.	SAN ANDRÉS	PUEBLA	RUTA QUTZALCOATL KM. 4.8 S/C 72810
2	ALDIA, S. A. DE C. V.	SAN ANDRÉS	PUEBLA	FINAL DE LA RECTA A CHOLULA # 314 SIN COLONIA 72760
3	GASOLINERA Y REFACCIONARIA CANANEA, S. A. DE C. V.	CANANEA	SONORA	ENTRONQ.CARRS.MURIS-CANANEA-AGUA PRIETA S/N. INDUSTRIAL 84620
4	GASOLINERA BICENTENARIO, S. A. DE C. V.	CANANEA	SONORA	CARRETERA CANANEA - IMURIS KM. 85+400 SIN COLONIA 84620
5	AUTOSERVICIO TELLO, S. A. DE C. V.	RIOVERDE	SAN LUIS POTOSÍ	CARRETERA FEDERAL 69 JALPAN-RIOVERDE KM.99+200 MA DEL ROSARIO 79610
6	SERVICIO RUTA DEL SUR, S. A. DE C. V.	ATLIXCO	PUEBLA	KM.35.400 CARRT. FED. PUEBLA-ATLIXCO –MATAMOROS S/N LA TRINIDAD 74265
7	SERVICIO RUTA DEL SUR, S. A. DE C. V.	ATLIXCO	PUEBLA	KM 35.400 CARR. FED. PUEBLA-ATLIXCO -MATAMOROS LA TRINIDAD 74265
8	DISTRIBUIDORA ALONSO, S. A. DE C. V.	ATLIXCO	PUEBLA	CALZADA OAXACA NO. 4011 FRANCISCO I. MADERO 74290

**PEORES ESTACIONES DE SERVICIO EN LITROS DE A LITRO
VERIFICACIONES POR ERROR MÁXIMO TOLERADO (EMT)
27 de Mayo al 31 de Mayo de 2019**

	RAZÓN SOCIAL	MUNICIPIO	ESTADO	DOMICILIO	MANGUERAS / BOMBAS INMOVILIZADAS POR EMT	ML* FALTANTES POR CADA 20 LTS DE COMBUSTIBLE	ML FALTANTES POR LITRO (%)**	ML SOBRAINTES POR 20 LTS DE COMBUSTIBLE
1	SERVICIO CORCEL, S. A. DE C. V.	NEZAHUALCÓYOTL	MÉXICO	AVENIDA PANTITLÁN NO. 276 PORFIRIO DÍAZ 57520	2	1,108.42	5.54	0.00
2	E S EL BARQUITO, S. A. DE C. V.	ALTAMIRA	TAMAULIPAS	CARRETERA TAMPICO-MANTE KM 13 EJIDA MIRAMAR 89600	1	1,063.11	5.32	0.00
3	JOSÉ LUIS RODRÍGUEZ BERLANGA	ALTAMIRA	TAMAULIPAS	CARRETERA TAMPICO-MANTE KM.11.5 #409 LAGUNA DE LA PUERTA 89603	1	919.06	4.60	0.00
4	OPERADORA MÉXICO TACUBA, S. A. DE C. V.	MIGUEL HIDALGO	CDMX	CALZADA MEXICO TACUBA NO. 610 POPOTLA 11400	1	876.09	4.38	0.00
5	SERVICIO AXOCOPAN, S. A. DE C. V.	ATLIXCO	PUEBLA	CAMINO A SAN PEDRO BENITO JUAREZ # 2 S/C 74365	2	851.56	4.26	0.00
6	SERVICIO EXPRESS APEGAS, S. A. DE C. V.	AGUA PRIETA	SONORA	CARRETERA FEDERAL NO. 17 AGUA PRIETA - NACAZARI KM 2.50 NO. 2500 EJIDAL 84200	2	606.48	3.03	0.00

*Mililitros.

**Se refiere al porcentaje de mililitros faltantes por cada litro de combustible. Dado que el Error Máximo Tolerado se aplica a volúmenes mayores o iguales a 20 litros, la fórmula para calcular los mililitros faltantes por litro de combustible es la siguiente:

$$x = \frac{\left(\frac{y}{20}\right)}{10}$$

Donde: x= Porcentaje de mililitros faltantes por litro de combustible
y= Mililitros faltantes por cada 20 litros de combustible.



GASOLINERAS VERIFICADAS CON IRREGULARIDADES EN DAR LITROS DE A LITRO VERIFICACIONES POR ERROR MÁXIMO TOLERADO (EMT) 27 de Mayo al 31 de Mayo de 2019

	RAZÓN SOCIAL	MUNICIPIO	ESTADO	DOMICILIO	MANGUERAS / BOMBAS INMOVILIZADAS POR EMT	ML* FALTANTES POR CADA 20 LTS DE COMBUSTIBLE	ML FALTANTES POR LITRO (%)**	ML SOBREPESANTES POR 20 LTS DE COMBUSTIBLE
7	GASOLINERA LAS PALMAS, S. A. DE C. V.	ALTAMIRA	TAMAULIPAS	CARRETERA TAMPICO-MANTE KM.13.750 MIRAMAR 89604	3	166.62	0.83	0.00
8	ESTACIÓN DE SERVICIO AYMAN, S. A. DE C. V.	ATLIXCO	PUEBLA	CARRETERA FEDERAL ATLIXCO - PUEBLA NO. 2224 EXHACIENDA SAN AGUSTON 74360	1	165.39	0.83	0.00
9	GASOLINERAS NORBAR, S. A. DE C. V.	AGUA PRIETA	SONORA	VEINTIDOS Y AVE. TREINTA Y DOS NUEVO PROGRESO 84200	1	151.15	0.76	0.00
10	ESTACIÓN DE SERVICIO ESENCIA, S. A. DE C. V.	PUEBLA	PUEBLA	BOULEVARD ESTEBAN DE ANTUÑANO NO. 1465 LA AHOGADA C.P. 72130	1	139.90	0.70	0.00
11	SERVICIO MENDEZ IBAÑEZ, S. A. DE C. V.	TAMAZULA	JALISCO	JUAN ALVAREZ NO. 908 CENTRO 49650	1	130.93	0.65	0.00
12	FRANCISCO HERNÁNDEZ FLORES	ATLIXCO	PUEBLA	CARRT. PUEBLA-ATLIXCO KM 26 + 150 LOC. TIZAYUCA CENTRO 74200	3	127.30	0.64	0.00
13	GASOLINERA LAS PALMAS, S. A. DE C. V.	TAMPICO	TAMAULIPAS	AV MIGUEL HIDALGO N 6505 NUEVO AEROPUERTO 89337	2	125.83	0.63	0.00
14	SERVICIO LA RECTA, S. A. DE C. V.	SAN ANDRÉS	PUEBLA	AV. 5 DE MAYO NO. 1622 BARRIO DE SAN JUAN 72820	1	107.07	0.54	0.00
15	GUERRA MOTORS, S. DE R. L. DE C. V.	SAN LUIS POTOSÍ	SAN LUIS POTOSÍ	AV 20 DE NOVIEMBRE N 1825 TLAXCALA 78038	1	101.81	0.51	0.00
16	TRACTO CENTER, S. A. DE C. V.	CIUDAD MADERO	TAMAULIPAS	BLVD. ADOLFO LÓPEZ MATEOS 1001 SUR JARDÍN 20 DE NOVIEMBRE 89440	1	0.00	0.00	169.28
17	JUVENAL DIAZ DIAZ	RIOVERDE	SAN LUIS POTOSÍ	PASO DE SAN ANTONIO LETRA "A" PASO DE SAN ANTONIO 79601	1	0.00	0.00	209.33
18	ALAN FLORES MEJIA	CANANEA	SONORA	BOULEVARD LÁZARO GUTIERREZ DE LARA NO. 1 MINERA 84620	1	0.00	0.00	144.57
19	SERVICIO TORNADO, S. A. DE C. V.	RIOVERDE	SAN LUIS POTOSÍ	DR. GAMA SILVA NO. 725 ESQ. IGNACIO NOYOLA NIETO CENTRO 79610	1	0.00	0.00	132.52
20	SERVICIO LECHUGA, S. A. DE C. V.	LERMA	MÉXICO	AV. HIDALGO ORIENTE NO. 3 ESQ. IRO. DE MAYO CENTRO 52000	1	0.00	0.00	102.14
21	SUPERS RAPÍDITOS BIP BIP, S. A. DE C. V.	JUÁREZ	CHIHUAHUA	AV. ZARAGOZA NO. 106 EJIDO SALVARCAR 32570	1	0.00	0.00	100.08



GASOLINERAS VERIFICADAS SIN IRREGULARIDADES

27 de Mayo al 31 de Mayo de 2019

	RAZÓN SOCIAL	MUNICIPIO	ESTADO	DOMICILIO
1	BRARO, S. A. DE C. V.	CIUDAD MADERO	TAMAULIPAS	FRANCISCO I. MADERO 601 ZONA CENTRO 89400
2	GASOLINERA LOS PAJARITOS, S. A. DE C. V.	CIUDAD MADERO	TAMAULIPAS	BLVD. ADOLFO LÓPEZ MATEOS NO. 100 LOS MANGOS 89440
3	GASOLINERAS EXPRESS, S. A. DE C. V.	AGUA PRIETA	SONORA	CALLES 35 NO. 2901 LOPEZ NOGALES 84267
4	GRUPO GASOLINERO TRES EMES, S. A. DE C. V.	AGUA PRIETA	SONORA	CALLE 24 NO. 2410 EJIDAL II 84269
5	SERVICIO ESMERALDA, S. A. DE C. V.	SAN LUIS POTOSÍ	SAN LUIS POTOSÍ	AV INDUSTRIAS N 490-A FRACC VALLE DORADO 78390
6	SÚPER GAS DALIAS, S. A. DE C. V.	SAN LUIS POTOSÍ	SAN LUIS POTOSÍ	DALIAS NO. 1100 FRACC. JARDINES DEL SUR 78399
7	JORIMAR GASOLINEROS, S. A. DE C. V.	TLAJOMULCO	JALISCO	INDEPENDENCIA NUM. 300 LA ALAMEDA 45640
8	SERVICIO AGUIRRE CASTELLANOS, S. A. DE C. V.	CHAPALA	JALISCO	AV MADERO N 528 SIN COLONIA 45900
9	SERVICIOS GASOLINEROS DE MÉXICO, S. A. DE C. V.	ZINACANTEPEC	MÉXICO	PASEO ADOLFO LOPEZ MATEOS # 101 OJUELOS 51350
10	JACOBO LÓPEZ FLORES	ZINACANTEPEC	MÉXICO	AVENIDA (SOLIDARIDAD) LAS TORRES # 1200 LA DEPORTIVA 51350
11	SUPERS RAPÍDITOS BIP BIP, S. A. DE C. V.	JUÁREZ	CHIHUAHUA	PASEO DE LA VICTORIA NO.9350 ESQ. CALLE TAPIOCA PARTIDO SENEUCU 32700
12	SUPERS RAPÍDITOS BIP BIP, S. A. DE C. V.	JUÁREZ	CHIHUAHUA	PLUTARCO ELÍAS CALLES NO. 615 ADICIÓN ORIENTAL 32310
13	ADMINISTRADOR DE GASOLINERAS BALFER, S. A. DE C. V.	EMILIANO ZAPATA	MORELOS	FRANCISCO VILLA NO. 114 RANCHO CORTES 62120
14	JOSÉ JUAN CORTES SANJINEZ	HUITZILAC	MORELOS	CARRT. FEDERAL MÉXICO-CUERNAVACA KM 52+500 NO.2 SAN BARTOLO 62515
15	SERVICIOS GASOLINEROS SÁNCHEZ JUARES, S. A. DE C. V.	CIUDAD MADERO	TAMAULIPAS	AV MONTERREY N 113 FRACCIONAMIENTO LOS CEDROS 89437
16	GASOLINERA LAS PALMAS, S. A. DE C. V.	TAMPICO	TAMAULIPAS	AV MIGUEL HIDALGO N 5408 ARENAL 89344
17	COMBUSTIBLES JASA, S. A. DE C. V.	TAMPICO	TAMAULIPAS	AV. ENRIQUE TORRES MIRANDA 301 UNIDAD MODELO 89367
18	GRUPO GASOLINERO TRES EMES, S. A. DE C. V.	AGUA PRIETA	SONORA	CARRETERA FEDERAL NO.2 KM 4+300 TRAMO AGUA PRIETA - CANANEA SIN COLONIA 84265
19	ROSALIA BORQUEZ FIGUEROA	NACO	SONORA	AV MADERO S/N CENTRO 84180
20	SÚPER SERVICIO DEL POTOSÍ, S. A. DE C. V.	SAN LUIS POTOSÍ	SAN LUIS POTOSÍ	CARRETERA QUERÉTARO-SAN LUIS POTOSÍ KM 177+800 DELEGACION LA PILA 79526



GASOLINERAS VERIFICADAS SIN IRREGULARIDADES

27 de Mayo al 31 de Mayo de 2019

	RAZÓN SOCIAL	MUNICIPIO	ESTADO	DOMICILIO
21	RECAR SÚPER SERVICIO, S. A. DE C. V.	ZINACANTEPEC	MÉXICO	AV. 16 DE SEPTIEMBRE NO.113 BARRIO DE SAN MIGUEL 51350
22	AUTOSERVICIO ARBUSTO, S. A. DE C. V.	ZINACANTEPEC	MÉXICO	CARRETERA FEDERAL TOLUCA-CD.ALTAMIRANO, KM 8.7 SANTA CRUZ CUAHUTENCO 51370
23	SUPERS RAPÍDITOS BIP BIP, S. A. DE C. V.	JUÁREZ	CHIHUAHUA	AVENIDA DE LAS TORRES # 3151-1 HACIENDA DE LAS TORRES 32695
24	DÍAZ GAS, S. A. DE C. V.	JUÁREZ	CHIHUAHUA	AV. PASEO DE LA VICTORIA NO. 4420 BOSQUES DEL SOL JUÁREZ 32617
25	DÍAZ GAS, S. A. DE C. V.	JUÁREZ	CHIHUAHUA	AV. MIGUEL DE LA MADRID NO. 7675 HEROES DE LA REVOLUCIÓN 32696
26	SÚPER SERVICIO JIUTEPEC, S. A. DE C. V.	JIUTEPEC	MORELOS	PASEO CUAUHNAHUAC KM. 3.5 BUGAMBILIAS 62550
27	SERVICIO PLAN DE AYALA, S. A. DE C. V.	JIUTEPEC	MORELOS	BOULEVARD CUAUHNAHUAC #192 LÁZARO CARDENAS 62550
28	SERVICIO PAR VIAL, S. A. DE C. V.	JIUTEPEC	MORELOS	AVENIDA EMILIANO ZAPATA NO. 121 LOS PINOS 62563
29	SERVICIO SAN GASPAR, S. A. DE C. V.	JIUTEPEC	MORELOS	BLVD. CUAUHNAHUAC KM. 11, NO.430 PEDREGAL DE LAS FUENTES 62550
30	AUXILIADORA DE COMBUSTIBLES, S. A. DE C. V.	CHAPALA	JALISCO	CARRETERA CHAPALA - GUADALAJARA NO. EXTERIOR 1000 FRACCIONAMIENTO BRISAS DE CHAPALA 45900
31	MARÍA DEL CARMEN HERNÁNDEZ RUIZ	CHAPALA	JALISCO	ALDAMA NO. 54 SIN COLONIA 45920
32	TRACTO CENTER, S. A. DE C. V.	TAMPICO	TAMAULIPAS	AV. HIDALGO NO. 6108 LAGUNA DE LA HERRADURA 89364
33	ESTACIÓN DE SERVICIO MADERO, S. A. DE C. V.	ALTAMIRA	TAMAULIPAS	AV. DE LA INDUSTRIA NO. 10400 TAMPICO ALTAMIRA SECTOR 2 89605
34	ESTACIÓN DE SERVICIO SANTA CECILIA, S. A. DE C. V.	CABORCA	SONORA	AV QUIROZ Y MORA 369 ENTRE CALLE 27 Y 28 SANTA CECILIA 83624
35	GRUPO GASOLINERO HÉROES POTOSINOS, S. A. DE C. V.	RIOVERDE	SAN LUIS POTOSÍ	HÉROES POTOSINOS NO. 321 CENTRO 79600
36	ABASTECEDORA INSURGENTES, S. A. DE C. V.	RIOVERDE	SAN LUIS POTOSÍ	INSURGENTES NO. 425 CENTRO 79610
37	SUPERSERVICIO ATOTONILQUILLO, S. A. DE C. V.	CHAPALA	JALISCO	CARRETERA A LA BARCA KM. 40.5 ATOTONILQUILLO 45930
38	JUAN MANUEL CHÁVEZ RAMÍREZ	OCOTLÁN	JALISCO	MANUEL MARTINEZ NO. 73 MASCOTA 47860
39	SERVICIOS GASOLINEROS DE MÉXICO, S. A. DE C. V.	OCOTLÁN	JALISCO	NINOS HÉROES NUM. 129 CENTRO 47800
40	INMOBILIARIA SAMICH, S. A. DE C. V.	OCOTLÁN	JALISCO	AV. 20 DE NOVIEMBRE NO. 1328 GRANJEROS OCOTLAN 47892



GASOLINERAS VERIFICADAS SIN IRREGULARIDADES

27 de Mayo al 31 de Mayo de 2019

	RAZÓN SOCIAL	MUNICIPIO	ESTADO	DOMICILIO
41	ROBERTO CARRETO MAYORGA E HIJOS, S. A. DE C. V.	ATLIXCO	PUEBLA	AV. RIO SONORA NO.1001 VISTA HERMOSA 74240
42	SERVICIO EL ONCE, S. A. DE C. V.	SAN MATEO ATENCO	MÉXICO	CARRETERA TOLUCA-MÉXICO KM. 52.5 BARRIO DE SAN PEDRO 52100
43	JOSÉ VAZQUEZ PRADO	SAN MATEO ATENCO	MÉXICO	SOLIDARIDAD LAS TORRES SN (ENTRE CIRCUITO EXTERIOR METROPOLITANO Y BUENAVISTA) BUENAVISTA 52105
44	DÍAZ GAS, S. A. DE C. V.	JUÁREZ	CHIHUAHUA	AV. MANUEL TALAMAS CAMANDARY NO. 850 MANUEL GOMEZ MORIN 32575
45	SUPERS RAPÍDITOS BIP BIP, S. A. DE C. V.	JUÁREZ	CHIHUAHUA	LIBRAMIENTO AEROPUERTO Y CARR. JUAREZ PORVENIR NO.360 ZARAGOZA 32700
46	FÉLIX ANGEL ELIZALDE CARRILLO	TEMIXCO	MORELOS	AV. EMILIANO ZAPATA NO. 455 ALTA PALMIRA 62580
47	SUPER SERVICIO VALLE DE ZAPATA, S. A DE C. V.	TEMIXCO	MORELOS	BOULEVARD APATLACO NO. 401 CAMPO EL RAYO EJIDO ACATLIPA 62580
48	ESTACIÓN DE SERVICIO TEMIXCO, S. A. DE C. V.	TEMIXCO	MORELOS	AVENIDA LIBRAMIENTO D.I.E.Z. NO.386 CAMPO SOTELO 62580
49	ENERGÉTICOS Y DERIVADOS DE CABORCA, S. A. DE C. V.	CABORCA	SONORA	PITIQUITO NO. 30 DEPORTIVA 83620
50	ESTACIÓN DE SERVICIO DEL DESIERTO, S. A. DE C. V.	HERMOSILLO	SONORA	CARRETERA HERMOSILLO - NOGALES 1309 PREDIO EL TIJERITO 83305
51	GRUPO GASOLINERO TEHE, S. A. DE R. L. DE C. V.	RIOVERDE	SAN LUIS POTOSÍ	BOULEVARD UNIVERSIDAD NO. 800 PUENTE DEL CARMEN C.P. 79610
52	COMBUSTIBLES CASTILLA, S. A. DE C. V.	RIOVERDE	SAN LUIS POTOSÍ	BOULEVARD UNIVERSITARIO NO. 1610 NUEVA EL PUENTE DEL CARMEN 79617
53	NOGALES ENERGÉTICOS, S. A. DE C. V.	TIZAPÁN EL ALTO	JALISCO	AV. NACIONAL NO. 245, EJE PONIENTE SIN COLONIA 49400
54	GASOLINAS HUMBERTO E HIJOS, S. A. DE C. V.	TAMAZULA	JALISCO	CARRETERA JIQUILPAN COLIMA KM. 86+400; AGUA SALADA AGUA SALADA 49651
55	DISTRIBUIDORA DE COMBUSTIBLES CABRERA, S. A. DE C. V.	ATLIXCO	PUEBLA	AV. A SAN JUAN TIANGUISMANALCO NO.5304-A CABRERA 74360
56	HERMANOS CARRETO SUCESTORES, S. DE R. L.	ATLIXCO	PUEBLA	AV. LOS VOLCANES NO.3110 EL POPO ATLIXCO 74250
57	COMERCIALIZADORA ENERGÉTICOS RANCHO SAN JUAN, S. A. DE C. V.	ALMOLOYA	MÉXICO	EJIDO DE SANTA JUANA SECCIÓN PRIMERA S/N SANTA JUANA PRIMERA SECCIÓN 50903
58	SUPERS RAPÍDITOS BIP BIP, S. A. DE C. V.	JUÁREZ	CHIHUAHUA	BOULEVARD ZARAGOZA NO. 8050 EL GRANJERO 32690
59	GRUPO INMOBILIARIO AUTOMOTRIZ Y DE SERVICIOS LIBRA, S. A. DE C. V.	YAUTEPEC	MORELOS	CARRETERA FEDERAL CUERNAVACA-CUAUTLA KM. 15 LA JOYA 62730
60	GASOLINERIA ULLOA, S. A. DE C. V.	YAUTEPEC	MORELOS	CARRETERA CUERNAVACA-CUAUTLA KM. 27.3 JOVITO SERRANO 62730



GASOLINERAS VERIFICADAS SIN IRREGULARIDADES

27 de Mayo al 31 de Mayo de 2019

	RAZÓN SOCIAL	MUNICIPIO	ESTADO	DOMICILIO
61	SÚPER SERVICIO SAN CARLOS, S. A. DE C. V.	YAUTEPEC	MORELOS	CARRETERA YAUTEPEC-CUAUTLA KM. 2.5 LOS ARCOS 62730
62	SOLUCIONES P&L, S. A. P. I. DE C. V.	ÁLVARO OBREGÓN	CDMX	BOULEVARD ADOLFO LOPEZ MATEOS NO.2173 LOS ALPES C.P. 01710
63	EXELCO CARBURANTES, S. A. DE C. V.	ALTAMIRA	TAMAULIPAS	AVENIDA DE LA INDUSTRIA NO. 14551 LAGUNA DE LA PUERTA C.P. 89603
64	TRACTO CENTER, S. A. DE C. V.	ALTAMIRA	TAMAULIPAS	BLVD. DE LOS RIOS KM. 2.8 NO. 1004 PUERTO INDUSTRIAL 89603
65	ROBERTO CALLES BADILLO	ALTAMIRA	TAMAULIPAS	ALTAMIRA NO. 100 CUAUHTEMOC 89610
66	SÚPER SERVICIO AZTECA DE VICTORIA, S. A. DE C. V.	VICTORIA	TAMAULIPAS	JUAN B TIJERINA NORTE 1002 CENTRO 87020
67	GASOLINERA EJE VIAL, S. A. DE C. V.	VICTORIA	TAMAULIPAS	CALLE BERRIOZABAL NO.821 INFONAVIT ALDAMA 87040
68	GASOLINERA ALVER, S. A. DE C. V.	HERMOSILLO	SONORA	CARRETERA INTERNACIONAL A NOGALES KM.9.8 PREDIO EL TIJERITO 83305
69	GASOLINERA ALVER, S. A. DE C. V.	HERMOSILLO	SONORA	BULEVAR ENRIQUE MAZON LOPEZ NO. 735 LA VICTORIA 83304
70	GASERVICIO MATAMOROS, S. A. DE C. V.	HERMOSILLO	SONORA	MATAMOROS NO. 57 CENTRO 83000
71	GRUPO LITROMEX, S. A. DE C. V.	CÁRDENAS	SAN LUIS POTOSÍ	JUAREZ Y 2 DE ABRIL CENTRO 79380
72	SERVICIO EL PRADO, S. A. DE C. V.	TAMAZULA	JALISCO	CARR. JIQ. MZO. KM. 103 MAS 285 SIN COLONIA 49656
73	COMBU-EXPRESS, S. A. DE C. V.	SAYULA	JALISCO	AV. MANUEL ÁVILA CAMACHO NO.98 CENTRO 49300
74	SERVICIO GADAD, S. A. DE C. V.	METEPEC	MÉXICO	CARRETERA TOLUCA-IXTAPAN DE LA SAL KM 5.5 S/N BARRIO DEL ESPIRITU SANTO 52140
75	COMBUSTIBLES BUENOS AIRES, S. A. DE C. V.	JANOS	CHIHUAHUA	AV.BUENOS AIRES ESQ.CALLE GAVILAN N.- 401 AGRICOLA BUENOS AIRES 31884
76	COMERCIAL PAQUIME, S. A. DE C. V.	ASCENSIÓN	CHIHUAHUA	CARRETERA A CD. JUAREZ NO. 748 CENTRO 31820
77	ESTACIÓN DE SERVICIO COCOYOC, S. A. DE C. V.	YAUTEPEC	MORELOS	CARRETERA FEDERAL CUERNAVACA CUAUTLA KM. 35.290 COCOYOC, YAUTEPEC MORELOS, 62736
78	ESTACIÓN DE SERVICIO OAXTEPEC, S. A. DE C. V.	YAUTEPEC	MORELOS	SUPER CARRET. MÉXICO - CUAUTLA KM 28.5 FRANCISCO VILLA 62730
79	SERVICIO HERRADURA, S. A. DE C. V.	HUIXQUILUCAN	MÉXICO	PROLONGACION BOSQUE DE MINAS NO. 1 LT 150 FEDERAL BUROCRATICA 52777