

# ACCIONES DE VERIFICACIÓN DE ESTACIONES DE SERVICIO

---

GASOLINA Y DIÉSEL



GOBIERNO DE  
**MÉXICO**

**ECONOMÍA**  
SECRETARÍA DE ECONOMÍA

**PROFECO**  
PROCURADURÍA FEDERAL  
DEL CONSUMIDOR





# ACCIONES DE VERIFICACIÓN A ESTACIONES DE SERVICIO DE GASOLINA Y DIÉSEL

DEL 9 AL 15 DE ABRIL DE 2021



**GOBIERNO DE  
MÉXICO**

**ECONOMÍA**  
SECRETARÍA DE ECONOMÍA

**PROFECO**  
PROCURADURÍA FEDERAL  
DEL CONSUMIDOR



GOBIERNO DE  
**MÉXICO**

**ECONOMÍA**  
SECRETARÍA DE ECONOMÍA

**PROFECO**  
PROCURADURÍA FEDERAL  
DEL CONSUMIDOR

# COMBUSTIBLES

## ACCIONES DE VERIFICACIÓN

Verificaciones del 9 al 15 de abril del 2021





# COMBUSTIBLES

## ACCIONES DE VERIFICACIÓN

Verificaciones del 9 al 15 de abril



GOBIERNO DE  
MÉXICO

ECONOMÍA  
SECRETARÍA DE ECONOMÍA

PROFECO  
PROCURADURÍA FEDERAL  
DEL CONSUMIDOR



CONCEPTO	TOTALES*
DENUNCIAS ATENDIDAS	382
VISITAS REALIZADAS	204
GASOLINERAS QUE SE NEGARON A SER VERIFICADAS	2
GASOLINERAS VERIFICADAS CON IRREGULARIDADES EN DAR LITROS DE A LITRO	11
GASOLINERAS VERIFICADAS SIN IRREGULARIDADES	155
MANGUERAS / BOMBAS VERIFICADAS	3,344
MANGUERAS / BOMBAS INMOVILIZADAS POR NO DAR LITROS DE A LITRO	15

\*No se muestran otras irregularidades como fugas, irregularidades electrónicas en las máquinas expendedoras, deficiencias evidentes, deficiencias en los dispositivos de almacenamiento, etc.



# COMBUSTIBLES

## ACCIONES DE VERIFICACIÓN

GASOLINERAS QUE  
**SE NEGARON A SER VERIFICADAS**  
Verificaciones del 9 al 15 de abril



GOBIERNO DE  
**MÉXICO**

ECONOMÍA  
SECRETARÍA DE ECONOMÍA

PROFECO  
PROCURADURÍA FEDERAL  
DEL CONSUMIDOR



### RAZÓN SOCIAL

GRUPO GASOLINERO PINOLA, S A DE C V

GRUPO DISTRIBUIDOR DE ACEITES Y COMBUSTIBLES DE  
IXHUATÁN, S DE R L DE C V

### MUNICIPIO

LAS ROSAS

SAN FRANCISCO  
IXHUATÁN

### ENTIDAD

CHIAPAS

OAXACA

### DOMICILIO

PROL AV CENTRAL NORTE N, S/N SAN  
ANTONIO

BOULEVARD REFORMA NO. 135 CENTRO





# COMBUSTIBLES

## ACCIONES DE VERIFICACIÓN

VERIFICACIONES POR ERROR  
MÁXIMO TOLERADO (EMT)  
**PEORES ESTACIONES DE SERVICIO EN LITROS DE A LITRO**  
Verificaciones del 9 al 15 de abril



GOBIERNO DE  
**MÉXICO**

ECONOMÍA  
SECRETARÍA DE ECONOMÍA

PROFECO  
PROCURADURÍA FEDERAL  
DEL CONSUMIDOR



RAZÓN SOCIAL	MUNICIPIO	ENTIDAD	DOMICILIO	MANGUERAS / BOMBAS INMOVILIZADAS POR EMT	ML* FALTANTES POR CADA 20 LTS. DE COMBUSTIBLE	ML. FALTANTES POR LITRO (%)**	ML. SOBANTES POR 20 LTS. DE COMBUSTIBLE
OPERADORA LA PIEDAD, S A DE C V	VENUSTIANO CARRANZA	CIUDAD DE MÉXICO	AV. RÍO DE LA PIEDAD NO.1048 PUEBLA 15020	1	1,662.93	8.31	0.00
SERVICIO TEPEACA, S A DE C V	TEPEACA	PUEBLA	AV. HIDALGO NO. 700 CENTRO 75200	1	1,028.17	5.14	0.00
SUMIGAS, S A DE C V	PACHUCA DE SOTO	HIDALGO	CARRETERA MÉXICO - PACHUCA KM.80 SAN ANTONIO DEL DESMONTE 42111	3	681.50	3.41	0.00
SÚPER SERVICIO NUEVO BC, S A DE C V	ESPINAL	VERACRUZ	CARR. ESPINAL - PAPANTLA KM 600 ESPINAL 93180	2	609.29	3.05	0.00
ESTACIÓN DE SERVICIO COCULA GUERRERO, S A DE C V	COCULA	GUERRERO	CARRT. ESTATAL COCULA -IGUALA KM. 1.5 BARRIO DE GUADALUPE 40580	1	567.16	2.84	0.00

\*Mililitros.

\*\*Se refiere al porcentaje de mililitros faltantes por cada litro de combustible. Dado que el Error Máximo Tolerado se aplica a volúmenes mayores o iguales a 20 litros, la fórmula para calcular los mililitros faltantes por litro de combustible es la siguiente:

$$x = \frac{\left(\frac{y}{20}\right)}{10}$$

Donde: x= Porcentaje de mililitros faltantes por litro de combustible  
y= Mililitros faltantes por cada 20 litros de combustible.



# COMBUSTIBLES

## ACCIONES DE VERIFICACIÓN

VERIFICACIONES POR ERROR  
MÁXIMO TOLERADO (EMT)  
**PEORES ESTACIONES DE SERVICIO EN LITROS DE A LITRO (2)**  
Verificaciones del 9 al 15 de abril



GOBIERNO DE  
**MÉXICO**

**ECONOMÍA**  
SECRETARÍA DE ECONOMÍA

**PROFECO**  
PROCURADURÍA FEDERAL  
DEL CONSUMIDOR



RAZÓN SOCIAL	MUNICIPIO	ENTIDAD	DOMICILIO	MANGUERAS / BOMBAS INMOVILIZADAS POR EMT	ML* FALTANTES POR CADA 20 LTS. DE COMBUSTIBLE	ML. FALTANTES POR LITRO (%)**	ML. SOBANTES POR 20 LTS. DE COMBUSTIBLE
OMAR PAUL VERGARA NAJERA	HUEHUETLÁN EL CHICO	PUEBLA	BENEFICENCIA #54 ESQUINA CON CARRETERA AXOCHIAPAN SAN MIGUEL 74720	1	314.46	1.57	0.00
SERVICIO LA YERBABUENA, S A DE C V	SAHUAYO	MICHOACÁN	CARRETERA NACIONAL SUR # 2063 LA YERBABUENA 59000	1	290.13	1.45	0.00

\*Mililitros.

\*\*Se refiere al porcentaje de mililitros faltantes por cada litro de combustible. Dado que el Error Máximo Tolerado se aplica a volúmenes mayores o iguales a 20 litros, la fórmula para calcular los mililitros faltantes por litro de combustible es la siguiente:

$$x = \frac{\left(\frac{y}{20}\right)}{10}$$

Donde: x= Porcentaje de mililitros faltantes por litro de combustible  
y= Mililitros faltantes por cada 20 litros de combustible.



# COMBUSTIBLES

## ACCIONES DE VERIFICACIÓN

VERIFICACIONES POR ERROR  
MÁXIMO TOLERADO (EMT)

**GASOLINERAS VERIFICADAS CON IRREGULARIDADES EN DAR LITROS DE A LITRO**

Verificaciones del 9 al 15 de abril



GOBIERNO DE  
**MÉXICO**

ECONOMÍA  
SECRETARÍA DE ECONOMÍA

PROFECO  
PROCURADURÍA FEDERAL  
DEL CONSUMIDOR



RAZÓN SOCIAL	MUNICIPIO	ENTIDAD	DOMICILIO	MANGUERAS / BOMBAS INMOVILIZADAS POR EMT	ML* FALTANTES POR CADA 20 LTS. DE COMBUSTIBLE	ML. FALTANTES POR LITRO (%)**	ML. SOBANTES POR 20 LTS. DE COMBUSTIBLE
ENERGÉTICOS DUAL, S A DE C V	HUAMANTLA	TLAXCALA	BOULEVARD JUAN PABLO II NO. 114 BARRIO DE SAN LUCAS C.P. 90507	1	108.53	0.54	0.00
IVAN DE JESÚS FONSECA ROBLES	TECUALA	NAYARIT	BOULEVARD TECUALA-FILO NO.547 MANCILLAS SN. FELIPE 63450	2	105.39	0.53	0.00
SERVICIO LOS DELFINES, S A DE C V	ZAPOPAN	JALISCO	AV. ACUEDUCTO 1555 FRACC. LOS GIRASOLES IV SECCION 45138	1	104.92	0.52	0.00
ORIENTE DE ESPINAL, S A DE C V	ESPINAL	VERACRUZ	CARRETERA ESTATAL CHOTE-COYUTLA KM. 32 ORIENTE MEDIO 93182	1	102.88	0.51	0.00

\*Mililitros.

\*\*Se refiere al porcentaje de mililitros faltantes por cada litro de combustible. Dado que el Error Máximo Tolerado se aplica a volúmenes mayores o iguales a 20 litros, la fórmula para calcular los mililitros faltantes por litro de combustible es la siguiente:

$$x = \frac{\left(\frac{y}{20}\right)}{10}$$

Donde: x= Porcentaje de mililitros faltantes por litro de combustible  
y= Mililitros faltantes por cada 20 litros de combustible.





# COMBUSTIBLES

## ACCIONES DE VERIFICACIÓN

**VERIFICADAS SIN IRREGULARIDADES**  
Verificaciones del 9 al 15 de abril



GOBIERNO DE  
**MÉXICO**

**ECONOMÍA**  
SECRETARÍA DE ECONOMÍA

**PROFECO**  
PROCURADURÍA FEDERAL  
DEL CONSUMIDOR



RAZÓN SOCIAL	MUNICIPIO	ENTIDAD	DOMICILIO
COMBUSTIBLES GASOSUR, S. A. DE C. V.	CHILPANCINGO DE LOS BRAVO	GUERRERO	CARRETERA CUERNAVACA - CHILPANCINGO KM. 222+900, BOULEVARD VICENTE GUERRERO S/N TATA GILDO 39017
COMBUSTIBLES GASOSUR, S. A. DE C. V.	CHILPANCINGO DE LOS BRAVO	GUERRERO	CARRETERA NACIONAL MÉXICO - ACAPULCO KM. 269 SIN COLONIA 39010
SERVICIO COMPLEJO INDUSTRIAL OCOTITO, S. A. DE C. V.	CHILPANCINGO DE LOS BRAVO	GUERRERO	UNIÓN Y PROGRESO NO. 57 EL ENCANTO C.P. 39040
ESTACIÓN DE SERVICIO GALERIAS, S. A. DE C. V.	ZAPOPAN	JALISCO	LUDWIN VAN BEETHOVEN NO. 5503 RESIDENCIAL LA ESTANCIA 45030
SERVICIO CHUMATO, S. A. DE C. V.	COJUMATLÁN DE RÉGULES	MICHOACÁN	KM. 22+400 CARRETERA SAHUAYO - GUADALAJARA S/N S/C 59140
SERVICIOS GASA DE PUEBLA, S. A. DE C. V.	PUEBLA	PUEBLA	CL IGNACIO ZARAGOZA N 471 MALINTZI 72210
HIDROCARBUROS ALOMAN, S. A. DE C. V.	PUEBLA	PUEBLA	CAMINO A TLALTEPANGO NO. 10804 VENUSTIANO CARRANZA 72200
CHASI, S. A. DE C. V.	ORIZABA	VERACRUZ	AV. CIRCUNVALACIÓN NO.1230 EL ESPINAL 94330
COMBU-EXPRESS, S. A. DE C. V.	IRAPUATO	GUANAJUATO	CARR. ESTATAL IRAPUATO - CUERAMARO KM. 4.5, SAN JAVIER SIN COLONIA 36835
SERVICIO CERESO, S. A. DE C. V.	IRAPUATO	GUANAJUATO	CARRETERA IRAPUATO CUCHICUATO NO.957 SAN J D JORGE LÓPEZ 36670



# COMBUSTIBLES

## ACCIONES DE VERIFICACIÓN

**VERIFICADAS SIN IRREGULARIDADES (2)**  
Verificaciones del 9 al 15 de abril



GOBIERNO DE  
**MÉXICO**

**ECONOMÍA**  
SECRETARÍA DE ECONOMÍA

**PROFECO**  
PROCURADURÍA FEDERAL  
DEL CONSUMIDOR



RAZÓN SOCIAL	MUNICIPIO	ENTIDAD	DOMICILIO
SERVICIO GASOLINERO VILLAS DE IRAPUATO, S. A. DE C. V.	IRAPUATO	GUANAJUATO	BLVD. A VILLAS NO. 2839 EJIDO SAN JOSÉ DE JORGE LÓPEZ 36670
SERVICIO SOLIDARIDAD, S. A. DE C. V.	IRAPUATO	GUANAJUATO	PASEO SOLIDARIDAD 12254 LABORATORIOS CFE 36631
SERVICIOS GASOLINEROS DE MÉXICO, S. A. DE C. V.	IRAPUATO	GUANAJUATO	AV VICENTE GUERRERO N 1240 SANTA JULIA 36667
SERVICIO CI DI INDUSTRIAL, S. A. DE C. V.	IRAPUATO	GUANAJUATO	AVENIDA IRAPUATO NO.345 FRACCIONAMIENTO CIUDAD INDUSTRIAL 36541
SERVICIO SAN CRISTOBAL, S. A. DE C. V.	PUEBLA	PUEBLA	KM. 8.5 CARRT. PUEBLA - TEHUACÁN NO. 317 CASA BLANCA 72360
SINERGIA DE ENERGÉTICOS, S. A. DE C. V.	PUEBLA	PUEBLA	AV. 15 DE MAYO NO. 3506 VALLE DORADO 72070
SERVICIO JARDINES DEL ARROYO, S. A. DE C. V.	SAN JUAN BAUTISTA TUXTEPEC	OAXACA	CARRETERA TUXTEPEC - CAMELIA ROJA LA LORENA 68340
SERVICIO MANACAR, S. A. DE C. V.	SAN JUAN BAUTISTA TUXTEPEC	OAXACA	MIGUEL HIDALGO NO. 10 CENTRO 68300
ESTACIÓN DE SERVICIO MAXIPISTA TAPATÍA, S. A. DE C. V.	ZAPOTLANEJO	JALISCO	AUTOPISTA ZAPOTLANEJO - GUADALAJARA NO.2651 EL BAJÍO 45430
GASOLINERA CHAPALITA, S. A. DE C. V.	GUADALAJARA	JALISCO	AV. CHAPALITA NO. 1010 CHAPALITA 45050



# COMBUSTIBLES

## ACCIONES DE VERIFICACIÓN

**VERIFICADAS SIN IRREGULARIDADES (3)**  
Verificaciones del 9 al 15 de abril



GOBIERNO DE  
**MÉXICO**

**ECONOMÍA**  
SECRETARÍA DE ECONOMÍA

**PROFECO**  
PROCURADURÍA FEDERAL  
DEL CONSUMIDOR



RAZÓN SOCIAL	MUNICIPIO	ENTIDAD	DOMICILIO
ENERGIA FATIMA, S. A. DE C. V.	ZAPOPAN	JALISCO	AV. VALLE DE ATEMAJAC NO. 2323 JARDINES DEL VALLE 45138
COMERCIALIZADORA GUIPTON, S. A. DE C. V.	CORREGIDORA	QUERÉTARO	CAMINO A LOS OLVERA 709 LOS OLVERA 76904
GRUPO GASOLINERO BERISA, S. A. DE C. V.	CORREGIDORA	QUERÉTARO	ACCESO A CANDILES 542 COLINAS DEL SOL 76900
SERVICIO FEKAR, S. A. DE C. V.	CORREGIDORA	QUERÉTARO	BOULEVARD DE LAS AMÉRICAS NO. 960, FRACCIÓN I DE LA PARCELA 70-Z-8 P1/2 EJIDO LOS OLVERA C.P. 76904
DISTRIBUIDORA ROESMA, S. A. DE C. V.	QUERÉTARO	QUERÉTARO	BL BERNARDO QUINTANA N 632 DESARROLLO SAN PABLO 76130
GPDC ESTACIONES DE SERVICIO, S. A. DE C. V.	QUERÉTARO	QUERÉTARO	EPIGMENIO GONZÁLEZ 1220 INDUSTRIAL LA MONTAÑA 76150
COMERCIALIZADORA GUIPTON, S. A. DE C. V.	QUERÉTARO	QUERÉTARO	AV. CERRO DEL SOMBRERETE # 1042 FRACCIONAMIENTO LOS CIPRESSES 76125
OLEUM, S. A. DE C. V.	QUERÉTARO	QUERÉTARO	AV. CERRO DEL SOMBRERETE NO. 1151-A DESARROLLO CENTRO NORTE 76118
SERVICIO SAN URIEL, S. A. DE C. V.	HIDALGO DEL PARRAL	CHIHUAHUA	AV. NIÑOS HEROES KM 1.3 INFONVIT SAN URIEL 33815
ENERGÍA Y SERVICIOS COORDINADOS, S. A. DE C. V.	GÓMEZ PALACIO	DURANGO	CARRETERA GÓMEZ PALACIO- JIMÉNEZ NO. 320 VALLE DEL GUADIANA 35075



# COMBUSTIBLES

## ACCIONES DE VERIFICACIÓN

**VERIFICADAS SIN IRREGULARIDADES (4)**  
Verificaciones del 9 al 15 de abril



GOBIERNO DE  
**MÉXICO**

**ECONOMÍA**  
SECRETARÍA DE ECONOMÍA

**PROFECO**  
PROCURADURÍA FEDERAL  
DEL CONSUMIDOR



RAZÓN SOCIAL	MUNICIPIO	ENTIDAD	DOMICILIO
PATRICIA LÓPEZ FLORES	TZIMOL	CHIAPAS	CARRETERA PUJILTIC - COMITAN KM 25 S/N LA MESILLA 30111
GILBERTO AGUILAR TRUJILLO, S. A. DE C. V.	SAN CRISTÓBAL DE LAS CASAS	CHIAPAS	CARR INTERNACIONAL KM 1171 SAN DIEGO 29270
ALICIA LIZETH BREMONT JONES	LAS CHOAPAS	VERACRUZ	BOULEVARD ANTONIO M. QUIRASCO # 301-G J. MARIO ROSADO 96980
SERVICIO RÍO CALZADAS, S. A. DE C. V.	LAS CHOAPAS	VERACRUZ	AV. 20 DE NOVIEMBRE NO. 814 ESQ. MARIANO ABASOLO LA SABANA 96980
SERVICIO CIMOGUA, S. A. DE C. V.	SAN PEDRO MIXTEPEC	OAXACA	PESCADORES ESQ. CARR. OAXACA NO. 02 PONIENTE PICHILAGUNA AEROPUERTO 71985
GASOLINERA LAU LA, S. A. DE C. V.	SAN PEDRO MIXTEPEC	OAXACA	CARRETERA OAXACA - PUERTO ESCONDIDO S/N FUCHILAGUNA 71980
SERVICIO ZICATELA, S. A. DE C. V.	SANTA MARÍA COLOTEPEC	OAXACA	CARRET. COSTERA DEL PACIFICO KM. 6 PTO.ESC.-POCHUT BRISAS DE ZICATELA 71980
SERVICIO COSTA ESMERALDA, S. A. DE C. V.	SAN PEDRO MIXTEPEC	OAXACA	CARRETERA COSTERA DE PACÍFICO KM. 2 CENTRO 71980
SERVICIO CIMOGUA, S. A. DE C. V.	SANTA MARÍA TONAMECA	OAXACA	CARRETERA FEDERAL COSTERA DEL PACIFICO TRAMO PUERTO ESCONDIDO - POCHUTLA KM. 201 NO. 2 SAN ANTONIO 70946
M LUISA SERRANO MENDEZ	ATOTONILCO EL ALTO	JALISCO	CARRETERA ATOTONILCO - LA BARCA KM. 20 CRUCERO DE MARGARITAS S/C 47750



# COMBUSTIBLES

## ACCIONES DE VERIFICACIÓN

**VERIFICADAS SIN IRREGULARIDADES (5)**  
Verificaciones del 9 al 15 de abril



GOBIERNO DE  
**MÉXICO**

**ECONOMÍA**  
SECRETARÍA DE ECONOMÍA

**PROFECO**  
PROCURADURÍA FEDERAL  
DEL CONSUMIDOR



RAZÓN SOCIAL	MUNICIPIO	ENTIDAD	DOMICILIO
SERVICIO ALONDRAS, S. A. DE C. V.	ATOTONILCO EL ALTO	JALISCO	CARRT. MILPILLAS-MARGARITAS KM 3.5 SAN JOAQUÍN 47777
ESTACIÓN DE SERVICIOS LA JOYA, S. A. DE C. V.	AYOTLÁN	JALISCO	CAMINO A BETANIA KM 3 BETANIA 47935
SERVICIO LAS ANIMAS DE PUEBLA, S. A. DE C. V.	PUEBLA	PUEBLA	BULEVAR ATLIXCO NO. 3101 NUEVA ANTEQUERA 72180
GABINO RAFAEL VERGARA ROMERO	AXOCHIAPAN	MORELOS	AVENIDA COLON # 195, ESQ. LIBRAMIENTO SAN PABLO LA LAGUNA 62950
SERVICIO BOULEVARD ACAPONETA, S. A. DE C. V.	ACAPONETA	NAYARIT	MORELOS NO. 149 CENTRO 63400
MARÍA GUADALUPE BRISEÑO BECERRA	TUXPAN	NAYARIT	CALLE INDEPENDENCIA # 506 CENTRO 63200
GASOLINERA LAS BRISAS DE TEPIC, S. A. DE C. V.	TEPIC	NAYARIT	AV. INSURGENTES 990 EL RODEO 63060
GRUPO OCTANO, S. A. DE C. V.	TEPIC	NAYARIT	AV. INSURGENTES 1131 OTE. LAS AVES 63170
SALVADOR PÉREZ HERNÁNDEZ	CHAVINDA	MICHOACÁN	PROLONGACIÓN ALLENDE NO.1960 SAN MARTIN 59580
MULTISERVICIOS LA ESTACIÓN, S. A. DE C. V.	MORELIA	MICHOACÁN	AVENIDA PERIODISMO 1150 AGUSTIN ARRIAGA RIVERA 58190



# COMBUSTIBLES

## ACCIONES DE VERIFICACIÓN

**VERIFICADAS SIN IRREGULARIDADES (6)**  
Verificaciones del 9 al 15 de abril



GOBIERNO DE  
**MÉXICO**

**ECONOMÍA**  
SECRETARÍA DE ECONOMÍA

**PROFECO**  
PROCURADURÍA FEDERAL  
DEL CONSUMIDOR



RAZÓN SOCIAL	MUNICIPIO	ENTIDAD	DOMICILIO
PROMOTORA DE AUTO ESTACIONES, S. A. DE C. V.	MORELIA	MICHOACÁN	PERIF. PASEO DE LA REPÚBLICA NO. 2150 AMP. ANA MA. GALLAGA 58195
GONQUI, S. A. DE C. V.	MORELIA	MICHOACÁN	AV. LÁZARO CÁRDENAS NÚM. 1082 VENTURA PUENTE 58020
GASOLINERA LOS NICHOS, S. A. DE C. V.	PAPANTLA	VERACRUZ	CARRTERA ESTATAL POZA RICA SAN ANDRÉS KM 17.5 CONGREGACIÓN EL TAJIN 93534
FARUM SERVICIOS, S. A. DE C. V.	TLANCHINOL	HIDALGO	CARRT. FED. PACHUCA - TAMPICO KM 162+980 TLACOXTLA 43150
COMBUSTIBLES DE LA VEGA, S. A. DE C. V.	ELOXOCHITLÁN	HIDALGO	METLATIAPA S/N BARRIO LA ALAMEDA 43330
JOSAFAT RAFAEL MORALES PÉREZ	METZTITLÁN	HIDALGO	CALZADA A SAN JUAN NUMERO 7 LOTE 01 CENTRO 43350
SERVICIO CENTRO COMERCIAL CHILPANCINGO, S. A. DE C. V.	CHILPANCINGO DE LOS BRAVO	GUERRERO	BLVD. VICENTE GUERRERO 560 SALUBRIDAD 39096
SERVICIO CALLEJA, S. A. DE C. V.	CHILPANCINGO DE LOS BRAVO	GUERRERO	CARRETERA FEDERAL CHILPANCINGO - ACAPULCO KM. 51 +160 MORELOS 39120
ALCARAZ HERMANOS, S. A. DE C. V.	JUAN R. ESCUDERO	GUERRERO	CARRETERA MÉXICO - ACAPULCO KM. 332-4 COL. SAN JOSÉ 39940
SERVICIO ORANDINO, S. DE R. L. DE C. V.	JACONA	MICHOACÁN	JOSEFA ORTIZ DE DOMÍNGUEZ # 69 LA ENRAMADA 59800





# COMBUSTIBLES

## ACCIONES DE VERIFICACIÓN

**VERIFICADAS SIN IRREGULARIDADES (7)**  
Verificaciones del 9 al 15 de abril



GOBIERNO DE  
**MÉXICO**

**ECONOMÍA**  
SECRETARÍA DE ECONOMÍA

**PROFECO**  
PROCURADURÍA FEDERAL  
DEL CONSUMIDOR



RAZÓN SOCIAL	MUNICIPIO	ENTIDAD	DOMICILIO
GASOLINERA TLAZAZALCA, S. A. DE C. V.	TLAZAZALCA	MICHOACÁN	CARR. LA PIEDAD - CARAPAN SIN COLONIA 58740
COMBUSTIBLES Y SERVICIOS ESMERALDA, S. A. DE C. V.	CÓRDOBA	VERACRUZ	AUT. MÉXICO - VERACRUZ KM. 291 EL DORADO 94557
LUIS IGNACIO LIBREROS TREJO	CÓRDOBA	VERACRUZ	AV 1 N 2706 CENTRO 94500
DISTRIBUIDORA DEL SUR DE SALAMANCA, S. A. DE C. V.	IRAPUATO	GUANAJUATO	CARRT. IRAPUATO - ABASOLO # 6063 GRANJA MEXICALI 36500
LA ERRE, S. A. DE C. V.	SALAMANCA	GUANAJUATO	MANUEL J. CLOUTHIER NO.2161 EL MONTE 36720
GRUPO MULTIDISCIPLINARIO DE COMBUSTIBLES, S. A. DE C. V.	SALAMANCA	GUANAJUATO	HIDALGO NO. 1919 SAN JUAN DE LA PRESA C.P. 36759
SERVICIOS GASOLINEROS DE MÉXICO, S. A. DE C. V.	BENITO JUÁREZ	QUINTANA ROO	CARRETERA FEDERAL MÉRIDA CANCÚN KM. 277 POBLACIÓN LEÓN VICARIO 39022
GASOLINERA CUDEA, S. A. DE C. V.	GUADALAJARA	JALISCO	AVENIDA BELISARIO DOMÍNGUEZ NO. 206 OBLATOS 44380
SERVICIO INDIANAPOLIS, S. A. DE C. V.	GUADALAJARA	JALISCO	BASILIO VADILLO S/N SECTOR LIBERTAD, ZONA OBLATOS 44380
COMBUSTIBLES Y LUBRICANTES LAS TORRES, S. A. DE C. V.	GUADALAJARA	JALISCO	AV. LÁZARO CÁRDENAS NO. 860 FRACC. 8 DE JULIO 44910



# COMBUSTIBLES

## ACCIONES DE VERIFICACIÓN

**VERIFICADAS SIN IRREGULARIDADES (8)**  
Verificaciones del 9 al 15 de abril



GOBIERNO DE  
**MÉXICO**

**ECONOMÍA**  
SECRETARÍA DE ECONOMÍA

**PROFECO**  
PROCURADURÍA FEDERAL  
DEL CONSUMIDOR



RAZÓN SOCIAL	MUNICIPIO	ENTIDAD	DOMICILIO
GASOLINERA SERVICIO EL TRÉBOL, S. A. DE C. V. DE R. L.	APASEO EL GRANDE	GUANAJUATO	KM. 33 CARRET. DE CUOTA QUERÉTARO - IRAPUATO SIN COLONIA 38160
RR&V ASOCIADOS, S. A. DE C. V.	APASEO EL GRANDE	GUANAJUATO	PROLONGACIÓN ALDAMA 715 ACEQUIA GRANDE 38160
SERVICIOS BELE, S. A. DE C. V.	APASEO EL GRANDE	GUANAJUATO	LIBRAMIENTO A IXTLA NO. 130 CALERAS DEL OBRAJUELO 38177
GASISLO 2000, S. A. DE C. V.	FRESNILLO	ZACATECAS	AVENIDA PLATEROS NO. 526 EMILIANO ZAPATA 99081
CAMPANITA GAS DE ZACATECAS, S. A. DE C. V.	GUADALUPE	ZACATECAS	SECRETARIA DE COMUNICACIONES Y TRANSPORTES NO 110 ZONA INDUSTRIAL 98600
ESTACIÓN RAEI, S. DE R. L. DE C. V.	TIJUANA	BAJA CALIFORNIA	EJIDO MATAMOROS NO.21380 LOMAS MATAMOROS 22206
GRUPO INMOBILIARIO BAYBARR, S. A. DE C. V.	TIJUANA	BAJA CALIFORNIA	CALLE TECATE NO. 21330 JARDIN DORADO 22200
AUTOSERVICIO JANO, S. A. DE C. V.	COSAMALOAPAN DE CARPIO	VERACRUZ	KM.83.5 NVA. AUTOP.LA TINAJA COSOLEACAQUE LADO SUR SIN COLONIA 95400
BRAVO COMBUSTIBLES Y LUBRICANTES, S. A. DE C. V.	COSAMALOAPAN DE CARPIO	VERACRUZ	BLVD. MIGUEL ALEMÁN S/N, CARRET. CARLOS A. CARRILLO, CENTRO 95400
SERVICIO RÍO CALZADAS, S. A. DE C. V.	COSAMALOAPAN DE CARPIO	VERACRUZ	KM. 53 DE LA CARRETERA FEDERAL CD. ALEMÁN BUENA VISTA PAPELERA 95410



# COMBUSTIBLES

## ACCIONES DE VERIFICACIÓN

**VERIFICADAS SIN IRREGULARIDADES (9)**  
Verificaciones del 9 al 15 de abril



GOBIERNO DE  
**MÉXICO**

**ECONOMÍA**  
SECRETARÍA DE ECONOMÍA

**PROFECO**  
PROCURADURÍA FEDERAL  
DEL CONSUMIDOR



RAZÓN SOCIAL	MUNICIPIO	ENTIDAD	DOMICILIO
OSWALDO MANZANO MONTERO	SANTA MARÍA HUATULCO	OAXACA	BL CHAHUE N S/N LA CRUECITA 70989
ESTACIÓN DE SERVICIO ALTOS DEL PACIFICO, S. A. DE C. V.	SAN PEDRO MIXTEPEC	OAXACA	BOULEVARD JOSÉ MURAT CASAB 202 MARINERO C.P. 71986
SERVICIO BETULIA, S. DE R. L. DE C. V.	JESÚS MARÍA	JALISCO	CARRETERA 314 TEPATITLÁN ARANDAS LÍMITES DE ESTADO KM 64+600 SIN COLONIA 47950
SERVICIO CAMARENA, S. A. DE C. V.	JESÚS MARÍA	JALISCO	CARRETERA ARANDAS - MANUEL DOBLADO KM 74+900 RANCHO LAS LAGUNAS 47960
ESTACIONES DE SERVICIO, S. A. DE C. V.	IRAPUATO	GUANAJUATO	CARR. IRAPUATO ABASOLO LA PIEDAD KM. 14.5 CARRETERA FEDERAL IRAPUATO - ABASOLO-LA PIEDAD 36500
SERVIARAGON, S. A. DE C. V.	CHIAUTLA	PUEBLA	KM. 1 CARR. A CHIAUTLA-PUEBLA CAMPO DEPORTIVO 74730
SERVICIO SIERRA ESMERALDA, S. A. DE C. V.	MASCOTA	JALISCO	KM.1 CARRETERA PUERTO VALLARTA CENTRO 46900
MULTISERVICIOS SAN ANGEL, S. A. DE C. V.	MORELIA	MICHOACÁN	PERIF. PASEO DE LA REPUBLICA SECTOR INDEPENDENCIA#8719 FRACCIONAMIENTO FUENTES DE MORELIA 58088
MINI ESTACIÓN DE SERVICIO EL TECNOLÓGICO, S. A. DE C. V.	MORELIA	MICHOACÁN	AV. MORELOS NORTE NO.2055 SANTIAGUITO 58120
MULTISERVICIOS MILCUMBRES, S. A. DE C. V.	MORELIA	MICHOACÁN	PROLONGACIÓN AVENIDA ACUEDUCTO 7760 LOS PIRULES 58270



# COMBUSTIBLES

## ACCIONES DE VERIFICACIÓN

**VERIFICADAS SIN IRREGULARIDADES (10)**  
Verificaciones del 9 al 15 de abril



GOBIERNO DE  
**MÉXICO**

**ECONOMÍA**  
SECRETARÍA DE ECONOMÍA

**PROFECO**  
PROCURADURÍA FEDERAL  
DEL CONSUMIDOR



RAZÓN SOCIAL	MUNICIPIO	ENTIDAD	DOMICILIO
ESMHER HIDROCARBUROS, S. A. DE C. V.	IXMIQUILPAN	HIDALGO	CARRETERA IXMIQUILPAN CARDONAL NO. 52 SAN ANTONIO 42300
GASOACT, S. A. DE C. V.	ACTOPAN	HIDALGO	PENSADOR MEXICANO NO. 61 CENTRO NORTE 42500
SERVICIO TLAXIACA, S. A. DE C. V.	SAN AGUSTÍN TLAXIACA	HIDALGO	CARR. PACHUCA - AJACUBA NÚM. 1330 SECTOR HUIZACHE 42160
SERVI BOULEVARD, S. A. DE C. V.	ACAPULCO DE JUÁREZ	GUERRERO	BOULEVARD VICENTE GUERRERO SALDAÑA NO.1004-1006-1008 EMILIANO ZAPATA 39700
ARREDONDO VILLANUEVA HERMANOS, S. A.	ACAPULCO DE JUÁREZ	GUERRERO	CARRETERA NACIONAL MÉXICO - ACAPULCO KM.369 CD. RENACIMIENTO 39715
SERVICIO LIBERTADORES, S. A. DE C. V.	ACAPULCO DE JUÁREZ	GUERRERO	BLVD. VICENTE GUERRERO SALDAÑA NO. 420 LIBERTADORES 39770
SERVICIO MORA DE ZACAPU, S. A. DE C. V.	ZACAPU	MICHOACÁN	CARRETERA MÉXICO - GUADALAJARA KM 399 CENTRO ZACAPU 58600
PETRORAC, S. A. DE C. V.	RÍO BLANCO	VERACRUZ	CAMINO NACIONAL NO. 107 UNIÓN OBRERA CAMPESINA 94732
ENERGÉTICOS DE CÓRDOBA, S. A. DE C. V.	NOGALES	VERACRUZ	AV. JUÁREZ NO.125 AURORA 94720
OLEUM SERVICE, S. A. DE C. V.	CORTAZAR	GUANAJUATO	CARRT. PANAMERICANA TRAMO CELAYA CORTÁZAR NO.1176 SIN COLONIA 38300



# COMBUSTIBLES

## ACCIONES DE VERIFICACIÓN

**VERIFICADAS SIN IRREGULARIDADES (11)**  
Verificaciones del 9 al 15 de abril



GOBIERNO DE  
**MÉXICO**

**ECONOMÍA**  
SECRETARÍA DE ECONOMÍA

**PROFECO**  
PROCURADURÍA FEDERAL  
DEL CONSUMIDOR



RAZÓN SOCIAL	MUNICIPIO	ENTIDAD	DOMICILIO
CORPORACIÓN INTEGRADORA EMPRESARIAL DEL BAJÍO, S. A. DE C. V.	VILLAGRÁN	GUANAJUATO	CARRETERA LATERAL CELAYA - VILLAGRÁN KILÓMETRO 284 GRANJA EL RETIRO 38295
GASOLINERA OPERADORA GONZER, S. A. DE C. V.	APASEO EL GRANDE	GUANAJUATO	CARRETERA FEDERAL 45 D KM 26+294 SIN COLONIA 38166
INMOBILIARIA EUSREKA, S. A. DE C. V.	BENITO JUÁREZ	QUINTANA ROO	AV. HERIBERTO CASTILLO MARTÍNEZ, MZA. 30, LOTE 1-01 SUPERMANZA 248 77516
GASOLINERIA MANANTIAL, S. A. DE C. V.	BENITO JUÁREZ	QUINTANA ROO	AV. LEÓNA VICARIO MZA 60 LT 1, REGIÓN 219, BENITO JUÁREZ REGIÓN 219 77517
ESTACIÓN DE SERVICIO CARIBE REAL, S. A. DE C. V.	BENITO JUÁREZ	QUINTANA ROO	AV. FELIPE CARRILLO PUERTO S.215 M.01 L.158-04 ENTRE AVENIDA CHAAC MOOL Y AGUSTÍN MELGAR FRACCIONAMIENTO LOS HÉROES 77518
SERVICIO MEZQUITE, S. A. DE C. V.	GUADALAJARA	JALISCO	CL LÁZARO CÁRDENAS N 1990 DEL FRESNO 44900
TRENOGAS, S. A. DE C. V.	GUADALAJARA	JALISCO	CIRCUNVALACIÓN AGUSTÍN YÁÑEZ NO.1306 MODERNA 44190
DIGEPE, S. A. DE C. V.	SAN JUAN DEL RÍO	QUERÉTARO	AV. UNIVERSIDAD NO.299 LA PAZ 76806
ESTACIONES DE SERVICIO, S. A. DE C. V.	EL MARQUÉS	QUERÉTARO	CARRET. MÉXICO - QUERÉTARO KM 191+137 CARRETERA MÉXICO QUERÉTARO 0
AUTOSERVICIO BENÍTEZ, S. A. DE C. V.	TIJUANA	BAJA CALIFORNIA	BLVD. VÍA RÁPIDA ORIENTE NO. 17026 RIO TIJUANA TERCERA ETAPA 22226



# COMBUSTIBLES

## ACCIONES DE VERIFICACIÓN

**VERIFICADAS SIN IRREGULARIDADES (12)**  
Verificaciones del 02 al 08 de abril



GOBIERNO DE  
**MÉXICO**

**ECONOMÍA**  
SECRETARÍA DE ECONOMÍA

**PROFECO**  
PROCURADURÍA FEDERAL  
DEL CONSUMIDOR



RAZÓN SOCIAL	MUNICIPIO	ENTIDAD	DOMICILIO
AUTOSERVICIO BENÍTEZ, S. A. DE C. V.	TIJUANA	BAJA CALIFORNIA	PROLONGACIÓN DÍAZ ORDAZ NO. 8520 BAJA CALIFORNIA 22680
ESTACIÓN LA VICTORIA, S. A. DE C. V.	TIJUANA	BAJA CALIFORNIA	BOULEVARD INSURGENTES NO. 18190 RÍO TIJUANA 3RA. ETAPA 22226
SERVICIO CIUDAD DEPORTIVA, S. A. DE C. V.	VENUSTIANO CARRANZA	CIUDAD DE MÉXICO	AV. RIO DE LA PIEDAD NO. 156 Y CALLE 47 IGNACIO ZARAGOZA 156
CORPORACIÓN GASOLINERA MILLENIUM, S. A. DE C. V.	SANTA MARÍA HUATULCO	OAXACA	BOULEVARD CHAHUE LOTE 23-A MANZANA 02 SECTOR R 70987
COMBUSTIBLES MB DE LA COSTA, S. A. DE C. V.	ARRIAGA	CHIAPAS	CARRETERA ARRIAGA - TONALÁ MÉXICO 200 LI. KM. 50+600 S/N EJIDO CALERA 30450
COMISIÓN DE SERVICIOS ÓSCAR TORRES PANCARDO, S. A. DE C. V.	SALINA CRUZ	OAXACA	AV. WILFRIDO C.CRUIZ S/N CANATARRANAS 70680
SERVICIO CASTRO DEL RIO, S. A. DE C. V.	IRAPUATO	GUANAJUATO	CARRETERA QUERÉTARO - LEÓN KM. 125.897 LA CALERA 36810
SERVICIO LAS CUPULAS, S. A. DE C. V.	HUEJOTZINGO	PUEBLA	AUTOPISTA MÉXICO - PUEBLA KM 102 MARGEN DERECHO SANTA ANA XALMIMILULCO 74169
GASOLINERA DEL CENTRO, S. A.	AMECA	JALISCO	CA DR ROMERO ARIAS N 4 CENTRO 46600
LUIS GUILLERMO BAUTISTA MARTINEZ	AMECA	JALISCO	CL FLAVIO ROMERO DE VELASCO N 40 CENTRO 46600





# COMBUSTIBLES

## ACCIONES DE VERIFICACIÓN

**VERIFICADAS SIN IRREGULARIDADES (13)**  
Verificaciones del 02 al 08 de abril



GOBIERNO DE  
**MÉXICO**

**ECONOMÍA**  
SECRETARÍA DE ECONOMÍA

**PROFECO**  
PROCURADURÍA FEDERAL  
DEL CONSUMIDOR



RAZÓN SOCIAL	MUNICIPIO	ENTIDAD	DOMICILIO
AUTO ESTACIÓN INDUSTRIAL, S. A. DE C. V.	MORELIA	MICHOACÁN	AVENIDA MADERO ORIENTE NO. 5330 CIUDAD INDUSTRIAL 58200
MULTISERVICIOS DEL ORIENTE, S. A. DE C. V.	MORELIA	MICHOACÁN	PASEO DE LA REPÚBLICA NO. 1020 PLAN DE LA GARITA 58130
SERVICIO TARÍMBARO, S. A. DE C. V.	TARÍMBARO	MICHOACÁN	CARR. MORELIA - SALAMANCA KM.12 SIN COLONIA 58820
COMBUSTIBLES DE PACHUCA, S. A. DE C. V.	PACHUCA DE SOTO	HIDALGO	BOULEVARD FELIPE ÁNGELES NO. 256 SANTA JULIA 42093
SERVICIO DUBLIN, S. A. DE C. V.	PACHUCA DE SOTO	HIDALGO	BOULEVARD EVERARDO MÁRQUEZ KM 3.47, LOTE 13-C PARQUE INDUSTRIAL 42093
INMUEBLES PORBA, S. A. DE C. V.	ACAPULCO DE JUÁREZ	GUERRERO	AV. EJIDO LOTE 15 MZA 4 SANTA CRUZ 39530
OPERADORA EJIDO, S. A. DE C. V.	ACAPULCO DE JUÁREZ	GUERRERO	AV. EJIDO NO.421 AGUAS BLANCAS 39589
SERVICIOS MODERNOS DE ACAPULCO, S. A. DE C. V.	ACAPULCO DE JUÁREZ	GUERRERO	AV .CUAUHTÉMOC NO. 1610 FRACCIONAMIENTO MARROQUIN 39640
MARÍA DEL REFUGIO GARCÍA MELLADO	TULANCINGO DE BRAVO	HIDALGO	LÁZARO CÁRDENAS # 102 CENTRO 43600
ESTACIÓN DE SERVICIO CARIBE REAL, S. A. DE C. V.	BENITO JUÁREZ	QUINTANA ROO	CARRETERA MÉRIDA - CANCÚN, MZA.33 LOTE 7-05 ENTRONQUE CON NICHUPTÉ REG. 104 77539



# COMBUSTIBLES

## ACCIONES DE VERIFICACIÓN

**VERIFICADAS SIN IRREGULARIDADES (14)**  
Verificaciones del 02 al 08 de abril



GOBIERNO DE  
**MÉXICO**

**ECONOMÍA**  
SECRETARÍA DE ECONOMÍA

**PROFECO**  
PROCURADURÍA FEDERAL  
DEL CONSUMIDOR



RAZÓN SOCIAL	MUNICIPIO	ENTIDAD	DOMICILIO
INMOBILIARIA ARCO KABAH, S. A. DE C. V.	BENITO JUÁREZ	QUINTANA ROO	CALLE 135, MZ.07, LT.1 01 Y 3 05, CANCÚN SM.317 77535
SERVICIO ACORO, S. A. DE C. V.	BENITO JUÁREZ	QUINTANA ROO	LOTE 1 SÚPER MANZANA 51 MANZANA 01 77533
GRUPO OCTANO, S. A. DE C. V.	ZAPOPAN	JALISCO	MARIANO OTERO NO. 3582 EL COLLI URBANO 1A. SECCIÓN 45070
ROBERTO CÁRDENAS GONZALES	GUADALAJARA	JALISCO	AV. CRUZ DEL SUR NO. 3344 SANTA EDUWIGES 44580
DISTRIBUIDORA DE COMBUSTIBLES MAZATL, S.A DE C.V.	GUADALAJARA	JALISCO	LONGINOS CADENA NO.2540 LOMAS DE POLANCO 44960
SERVIGAS ESTACIÓN PALMILLAS, S. A. DE C. V.	SAN JUAN DEL RÍO	QUERÉTARO	CARRETERA QUERÉTARO - MÉXICO KM 152 PALMILLAS 76837
MANLIO OMAR PACHECO VALDESPINO	TOLCAYUCA	HIDALGO	AV. JUÁREZ NO. 22 CENTRO 43860
LUIS MIGUEL OROZCO LUCIO	TOLCAYUCA	HIDALGO	CARRETERA MÉXICO - PACHUCA KM 62+320 PREDIO JUANA DE ARCO 43860
AUTOSERVICIO BENÍTEZ, S. A. DE C. V.	TIJUANA	BAJA CALIFORNIA	LIBRAMIENTO SUR, #7295 OBRERA 22625
GRUPO ARGOIL CASABLANCA, S. DE R. L. DE C. V.	TIJUANA	BAJA CALIFORNIA	CALLE ARGENTINA NO. 9985 FRACCIONAMIENTO PANAMERICANO 22670



# COMBUSTIBLES

## ACCIONES DE VERIFICACIÓN

**VERIFICADAS SIN IRREGULARIDADES (15)**  
Verificaciones del 02 al 08 de abril



GOBIERNO DE  
**MÉXICO**

**ECONOMÍA**  
SECRETARÍA DE ECONOMÍA

**PROFECO**  
PROCURADURÍA FEDERAL  
DEL CONSUMIDOR



RAZÓN SOCIAL	MUNICIPIO	ENTIDAD	DOMICILIO
COMBUSTIBLES MB DE LA COSTA, S. A. DE C. V.	ARRIAGA	CHIAPAS	CARRETERA ARRIAGA - HUIXTLA (MÉXICO 200D) S/N, TRAMO ARRIAGA - TONALÁ KM. 50+570 EJIDO CALERA 30450
ENERGÉTICOS DE CHAHUITES, S. A. DE C. V.	SAN PEDRO TAPANATEPEC	OAXACA	CARRETERA LIBRE TAPANATEPEC- TAPACHULA KM. 10.400 SAN JOSÉ LOS PORTILLOS 70180
ANAYANTZI CORDOVA DIAZ	IXCAQUIXTLA	PUEBLA	KM 61 CARRETERA CUAPIAXTLA - IXCAQUIXTLA-PUEBLA SIN COLONIA 74900
MIXTEGAS, S. A. DE C. V.	VILLA TEJÚPAM DE LA UNIÓN	OAXACA	CARRETERA CRISTOBAL COLON NO. 100 KM.- 49+500 BARRIO LA DESVIACIÓN 69530
OPERADORA FARALLON, S. A. DE C. V.	ACAPULCO DE JUÁREZ	GUERRERO	AV. MÉXICO NO. 2 FARALLÓN DEL OBISPO 39690
DISTRIBUIDORA DE ENERGÉTICOS DEL PACIFICO, S. A. DE C. V.	ACAPULCO DE JUÁREZ	GUERRERO	JUAN SEBASTIÁN EL CANO # 202 COSTA AZUL 39850
SERVICIO COSTERA, S. A. DE C. V.	ACAPULCO DE JUÁREZ	GUERRERO	AV. COSTERA MIGUEL ALEMÁN NO. 7 COSTA AZUL 39850
SERVICIOS GASOLINEROS LEO, S. A. DE C. V.	GUADALAJARA	JALISCO	AV MARCELINO GARCIA BARRAGAN NÚM. 1701 UNIVERSITARIA 44840
GASOLINERIA LEADER DUCE EXPRESS, S. A. DE C. V.	GUADALAJARA	JALISCO	AV. RIO NILO N°2442 LA PAZ 44860
SERVICIOS GASKO, S. A. DE C. V.	TIJUANA	BAJA CALIFORNIA	VECINAL EJIDO HILPAN NO. 20551 EJIDO CHILPANCINGO 22560



# COMBUSTIBLES

## ACCIONES DE VERIFICACIÓN

**VERIFICADAS SIN IRREGULARIDADES (16)**  
Verificaciones del 02 al 08 de abril



GOBIERNO DE  
**MÉXICO**

**ECONOMÍA**  
SECRETARÍA DE ECONOMÍA

**PROFECO**  
PROCURADURÍA FEDERAL  
DEL CONSUMIDOR



RAZÓN SOCIAL	MUNICIPIO	ENTIDAD	DOMICILIO
FRANCISCO BAYON BARRIOS	TIJUANA	BAJA CALIFORNIA	BLVD. FLORIDO 4399 BUENOS AIRES 22500
ESTACIÓN GRUGAS, S. DE R. L. DE C. V.	TIJUANA	BAJA CALIFORNIA	BLVD. INDUSTRIAL NO.19272 CIUDAD INDUSTRIAL 22444
GASOLINERA PERIQUIN, S. A. DE C. V.	SALINA CRUZ	OAXACA	LOTE 28, MANZANA NO. 11 DE MAYO 70630
E. S. G. E. S., S. A. DE C. V.	SALINA CRUZ	OAXACA	CARRETERA TRANSISTMICA KM. 6.5 GRANADILLO 70613
GASOLINERA DIF OAXACA	OAXACA DE JUÁREZ	OAXACA	CL HÉROES DE CHAPULTEPEC N 812 CENTRO 68000



# COMBUSTIBLES

## ACCIONES DE VERIFICACIÓN



GOBIERNO DE  
MÉXICO

ECONOMÍA  
SECRETARÍA DE ECONOMÍA

PROFECO  
PROCURADURÍA FEDERAL  
DEL CONSUMIDOR



## OPERATIVO ESPECIAL DE VERIFICACIÓN EN GASOLINERAS DE PACHUCA, HIDALGO

Como parte de las estrategias para el combate al robo de hidrocarburos, el Gobierno Federal, en coordinación con el Gobierno del Estado de Hidalgo realizaron, el pasado 15 de abril, un operativo de verificación en gasolineras ubicadas en Pachuca, Hidalgo.

Estas acciones fueron desarrolladas por Profeco, en conjunto con la Comisión Reguladora de Energía (CRE), la Agencia de Seguridad Energía y Ambiente (ASEA), la Guardia Nacional (GN) y el apoyo de la Secretaría de Seguridad y Protección Ciudadana del Gobierno de México (SSPC), la Secretaría de la Defensa Nacional (SEDENA), la Fiscalía General de la República (FGR) y la Secretaría de Seguridad Pública de Hidalgo (SSPH).

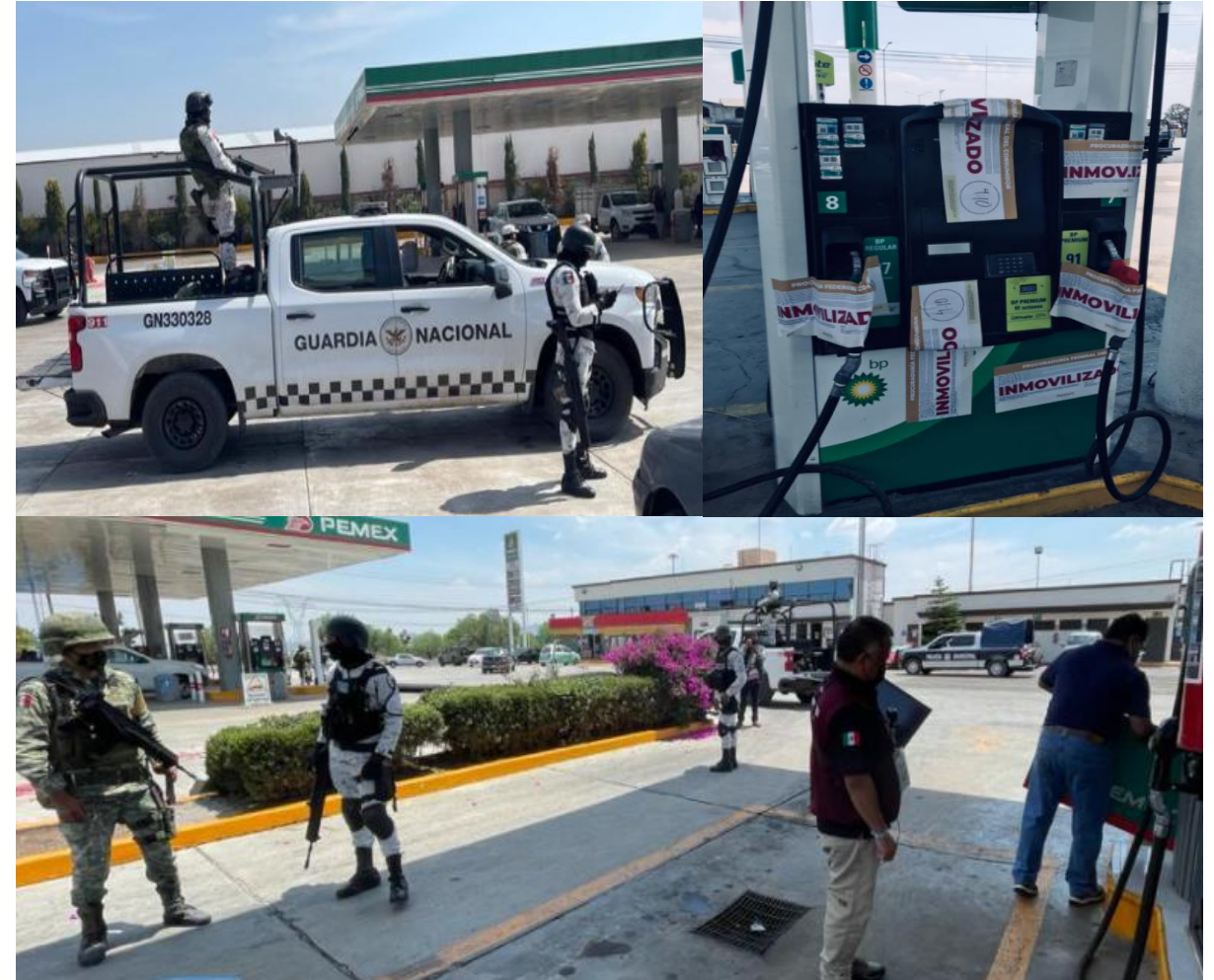





# COMBUSTIBLES

## ACCIONES DE VERIFICACIÓN

### OPERATIVO ESPECIAL DE VERIFICACIÓN EN GASOLINERAS DE PACHUCA, HIDALGO



GOBIERNO DE  
MÉXICO

ECONOMÍA  
SECRETARÍA DE ECONOMÍA

PROFECO  
PROCURADURÍA FEDERAL  
DEL CONSUMIDOR



Durante la inspección realizada por Profeco en este operativo especial, fueron inmovilizados 18 instrumentos despachadores de combustible, debido a que incumplían con lo requerido por la normatividad vigente. Además, presentaban faltantes de hasta 681 mililitros por cada 20 litros despachados.

Por su parte, la ASEA impuso 2 clausuras parciales en las estaciones de servicio por irregularidades en los resolutiveos en materia de impacto ambiental por diferencia en las capacidades de almacenamiento.

Con estos hechos, el Gobierno Federal reitera el compromiso de fortalecer los mecanismos de prevención y combate a la comercialización ilegal de combustibles e invita a la ciudadanía a contribuir con denuncias sobre actividades ilícitas en este rubro, que ocurran en su entorno.







# COMBUSTIBLES

## PRECIOS REGISTRADOS

**PRECIOS REGISTRADOS EN CAMPO**  
 PRECIOS MÁS ALTOS Y MÁS BAJOS DE GASOLINAS Y DIÉSEL  
 Información del 14 y 15 de abril de 2021  
**REGULAR**



GOBIERNO DE  
**MÉXICO**

ECONOMÍA  
 SECRETARÍA DE ECONOMÍA

PROFECO  
 PROCURADURÍA FEDERAL  
 DEL CONSUMIDOR



### MÁS BARATAS

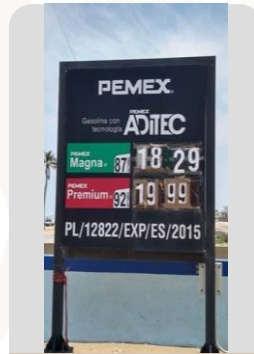

**\$18.29**



COATZACOALCOS, VERACRUZ



**\$18.69**



QUERÉTARO, QUERÉTARO

### MÁS CARAS



**\$21.95**



GUADALAJARA, JALISCO

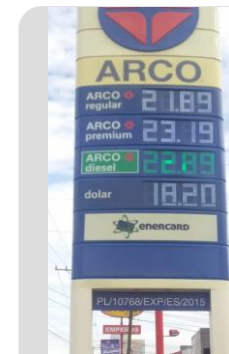

**\$21.89**



HERMOSILLO, SONORA

Fuente: Estaciones de servicio seleccionadas con información de la CRE, y precios verificados en campo por Profeco. No son datos promedio.



# COMBUSTIBLES

## PRECIOS REGISTRADOS

**PRECIOS REGISTRADOS EN CAMPO**  
 PRECIOS MÁS ALTOS Y MÁS BAJOS DE GASOLINAS Y DIÉSEL  
 Información del 14 y 15 de abril de 2021  
**PREMIUM**



GOBIERNO DE  
**MÉXICO**

ECONOMÍA  
SECRETARÍA DE ECONOMÍA

PROFECO  
PROCURADURÍA FEDERAL  
DEL CONSUMIDOR



### MÁS BARATAS

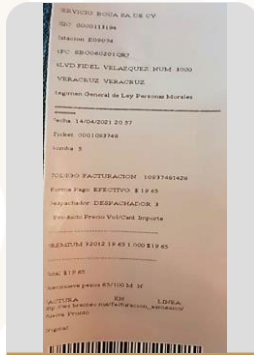

**\$19.65**



VERACRUZ, VERACRUZ

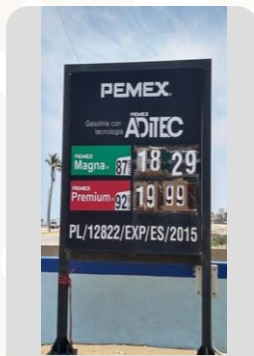

**\$19.99**



COATZACOALCOS, VERACRUZ

### MÁS CARAS



**\$23.55**



GENERAL FRANCISCO R. MUNGUÍA, ZACATECAS



**\$23.39**



ZAPOPAN, JALISCO

Fuente: Estaciones de servicio seleccionadas con información de la CRE, y precios verificados en campo por Profeco. No son datos promedio.



# COMBUSTIBLES

## PRECIOS REGISTRADOS

**PRECIOS REGISTRADOS EN CAMPO**  
 PRECIOS MÁS ALTOS Y MÁS BAJOS DE GASOLINAS Y DIÉSEL  
 Información del 14 y 15 de abril de 2021  
**DIÉSEL**



GOBIERNO DE  
**MÉXICO**

ECONOMÍA  
SECRETARÍA DE ECONOMÍA

PROFECO  
PROCURADURÍA FEDERAL  
DEL CONSUMIDOR



### MÁS BARATAS

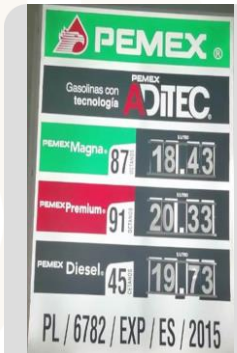

**\$19.73**



VERACRUZ, VERACRUZ



**\$19.79**



SAN LUIS DE LA PAZ, GUANAJUATO

### MÁS CARAS



**\$23.54**



TAXCO DE ALARCÓN, GUERRERO



**\$22.99**



SAN PEDRO MIXTEPEC, OAXACA

Fuente: Estaciones de servicio seleccionadas con información de la CRE, y precios verificados en campo por Profeco. No son datos promedio.



# SERVICIO DE SANITARIOS

CONDICIONES DEL SERVICIO DE SANITARIOS EN ESTACIONES DE SERVICIO DE GASOLINA  
**VISITAS EN CAMPO DESDE EL 4 DE OCTUBRE DE 2019**  
Información al 15 de abril de 2021



GOBIERNO DE MÉXICO

ECONOMÍA  
SECRETARÍA DE ECONOMÍA

PROFECO  
PROCURADURÍA FEDERAL DEL CONSUMIDOR



\*Porcentajes calculados con base en el número de visitas a las estaciones de servicio.  
Fuente: PROFECO, Programa Quién es Quién en los Combustibles

## SANITARIO LIMPIO

CULIACÁN, SINALOA  
PL/4223/EXP/ES/2015  
SERVICOM DE LA COSTA DEL PACIFICO, S. A. DE C. V.  
"ARCO"



COBRAN: NO  
BAÑO LIMPIO: SÍ  
DAN PAPEL: SÍ  
DAN JABÓN: SÍ



## SANITARIO SUCIO

VERACRUZ, VERACRUZ  
PL/1337/EXP/ES/2015  
CENTRO GASOLINERO ANIMAS,  
S. A. DE C. V.  
"FERCHEGAS"



COBRAN: NO  
BAÑO LIMPIO: NO  
DAN PAPEL: SÍ  
DAN JABÓN: SÍ







GOBIERNO DE  
**MÉXICO**

**ECONOMÍA**  
SECRETARÍA DE ECONOMÍA

**PROFECO**  
PROCURADURÍA FEDERAL  
DEL CONSUMIDOR

