

# ACCIONES DE VERIFICACIÓN DE ESTACIONES DE SERVICIO

---

GASOLINA Y DIÉSEL



GOBIERNO DE  
**MÉXICO**

**ECONOMÍA**  
SECRETARÍA DE ECONOMÍA

**PROFECO**  
PROCURADURÍA FEDERAL  
DEL CONSUMIDOR





# ACCIONES DE VERIFICACIÓN A ESTACIONES DE SERVICIO DE GASOLINA Y DIÉSEL

DEL 23 al 29 de Abril DE 2021



**GOBIERNO DE  
MÉXICO**

**ECONOMÍA**  
SECRETARÍA DE ECONOMÍA

**PROFECO**  
PROCURADURÍA FEDERAL  
DEL CONSUMIDOR



GOBIERNO DE  
**MÉXICO**

**ECONOMÍA**  
SECRETARÍA DE ECONOMÍA

**PROFECO**  
PROCURADURÍA FEDERAL  
DEL CONSUMIDOR

# COMBUSTIBLES

## ACCIONES DE VERIFICACIÓN

Verificaciones del 23 al 29 de Abril del 2021





# COMBUSTIBLES

## ACCIONES DE VERIFICACIÓN

Verificaciones del 23 al 29 de abril



GOBIERNO DE  
MÉXICO

ECONOMÍA  
SECRETARÍA DE ECONOMÍA

PROFECO  
PROCURADURÍA FEDERAL  
DEL CONSUMIDOR



### CONCEPTO

### TOTALES\*

DENUNCIAS ATENDIDAS

301

VISITAS REALIZADAS

218

GASOLINERAS QUE SE NEGARON A SER VERIFICADAS

1

GASOLINERAS QUE SE NEGARON LA COLOCACION DE SELLOS DE INMOVILIZACIÓN

2

GASOLINERAS VERIFICADAS CON IRREGULARIDADES EN DAR LITROS DE A LITRO

11

GASOLINERAS VERIFICADAS SIN IRREGULARIDADES

169

MANGUERAS / BOMBAS VERIFICADAS

3,239

MANGUERAS / BOMBAS INMOVILIZADAS POR NO DAR LITROS DE A LITRO

19

\*No se muestran otras irregularidades como fugas, irregularidades electrónicas en las maquinas expendedoras, deficiencias evidentes, deficiencias en los dispositivos de almacenamiento, etc.



# COMBUSTIBLES

## ACCIONES DE VERIFICACIÓN

GASOLINERAS QUE  
**SE NEGARON A SER VERIFICADAS**  
Verificaciones del 23 al 29 de abril



GOBIERNO DE  
**MÉXICO**

ECONOMÍA  
SECRETARÍA DE ECONOMÍA

PROFECO  
PROCURADURÍA FEDERAL  
DEL CONSUMIDOR



RAZÓN SOCIAL

JULIO ÁNGEL ALONSO MONTAGNER

MUNICIPIO

TEPEACA

ENTIDAD

PUEBLA

DOMICILIO

OAXACA PONIENTE NO. 100, BARRIO SAN  
JOSÉ



# COMBUSTIBLES

## ACCIONES DE VERIFICACIÓN

GASOLINERAS QUE  
**SE NEGARON LA COLOCACIÓN DE LOS SELLOS DE INMOVILIZACIÓN**  
Verificaciones del 23 al 29 de abril



GOBIERNO DE  
**MÉXICO**

ECONOMÍA  
SECRETARÍA DE ECONOMÍA

PROFECO  
PROCURADURÍA FEDERAL  
DEL CONSUMIDOR



### RAZÓN SOCIAL

ESTACIÓN CALIFORNIA, S A DE C V

ELVA CRUZ BARAJAS

### MUNICIPIO

COMONDÚ

YURÉCUARO

### ENTIDAD

BAJA CALIFORNIA  
SUR

MICHOACÁN

### DOMICILIO

AV. FRANCISCO I MADERO NO 2 PTE,  
CENTRO

16 DE SEPTIEMBRE NO. 84, CENTRO





# COMBUSTIBLES

## ACCIONES DE VERIFICACIÓN

VERIFICACIONES POR ERROR  
MÁXIMO TOLERADO (EMT)  
**PEORES ESTACIONES DE SERVICIO EN LITROS DE A LITRO**  
Verificaciones del 23 al 29 de Abril



GOBIERNO DE  
**MÉXICO**

ECONOMÍA  
SECRETARÍA DE ECONOMÍA

PROFECO  
PROCURADURÍA FEDERAL  
DEL CONSUMIDOR



RAZÓN SOCIAL	MUNICIPIO	ENTIDAD	DOMICILIO	MANGUERAS / BOMBAS INMOVILIZADAS POR EMT	ML* FALTANTES POR CADA 20 LTS. DE COMBUSTIBLE	ML. FALTANTES POR LITRO (%)**	ML. SOBANTES POR 20 LTS. DE COMBUSTIBLE
ESTACIÓN TRIGON, S A DE C V	VENUSTIANO CARRANZA	MICHOACÁN	CARRETERA SAN LUIS DE LA PAZ KM. 15 CARRETERA SAN LUIS DE LA PAZ KM. 15 59170	2	1,975.88	9.88	0.00
SERVICIO LINDA VISTA, S A DE C V	JUÁREZ	CHIHUAHUA	AV CARLOS ANAYA N 5439 ESQ OLMECAS AZTECAS 32290	1	1,577.51	7.89	0.00
ESTACION CALIFORNIA, S A DE C V	COMONDÚ	BAJA CALIFORNIA SUR	AV. FRANCISCO I MADERO NO 2 PTE CENTRO 23600	2	678.63	3.39	0.00
SERVICIOS ECOLÓGICOS BENITO JUÁREZ, S A DE C V	CAMPECHE	CAMPECHE	AVENIDA LUIS DONALDO COLOSIO NO. 268 POR CALLE ALLENDE BARRIO SAN JOSÉ 24040	1	454.36	2.27	0.00
GASOLINERA GRACIELA, S A DE C V	VERACRUZ	VERACRUZ	VERACRUZ A XALAPA 24.5 RANCHO LA CACHIMBA 91674	1	444.74	2.22	0.00

\*Mililitros.

\*\*Se refiere al porcentaje de mililitros faltantes por cada litro de combustible. Dado que el Error Máximo Tolerado se aplica a volúmenes mayores o iguales a 20 litros, la fórmula para calcular los mililitros faltantes por litro de combustible es la siguiente:

$$x = \frac{\left(\frac{y}{20}\right)}{10}$$

Donde: x= Porcentaje de mililitros faltantes por litro de combustible  
y= Mililitros faltantes por cada 20 litros de combustible.



# COMBUSTIBLES

## ACCIONES DE VERIFICACIÓN

VERIFICACIONES POR ERROR  
MÁXIMO TOLERADO (EMT)  
**PEORES ESTACIONES DE SERVICIO EN LITROS DE A LITRO (2)**  
Verificaciones del 23 al 29 de Abril



GOBIERNO DE  
**MÉXICO**

ECONOMÍA  
SECRETARÍA DE ECONOMÍA

PROFECO  
PROCURADURÍA FEDERAL  
DEL CONSUMIDOR



RAZÓN SOCIAL	MUNICIPIO	ENTIDAD	DOMICILIO	MANGUERAS / BOMBAS INMOVILIZADAS POR EMT	ML* FALTANTES POR CADA 20 LTS. DE COMBUSTIBLE	ML. FALTANTES POR LITRO (%)**	ML. SOBANTES POR 20 LTS. DE COMBUSTIBLE
COMBUSTIBLES EL CRUCERO, S A DE C V	TEHUACÁN	PUEBLA	20 DE NOVIEMBRE # 16 GUADALUPE VICTORIA, SAN PABLO TEPETZINGO 75859	3	211.29	1.06	0.00
ATILANO VILLEGAS SERGUIO	LA PIEDAD	MICHOACÁN	CARRT. NAL. # 110 KM 100 RANCHERIA LA HIGUERA 59400	2	202.52	1.01	0.00

\*Mililitros.

\*\*Se refiere al porcentaje de mililitros faltantes por cada litro de combustible. Dado que el Error Máximo Tolerado se aplica a volúmenes mayores o iguales a 20 litros, la fórmula para calcular los mililitros faltantes por litro de combustible es la siguiente:

$$x = \frac{\left(\frac{y}{20}\right)}{10}$$

Donde: x= Porcentaje de mililitros faltantes por litro de combustible  
y= Mililitros faltantes por cada 20 litros de combustible.





# COMBUSTIBLES

## ACCIONES DE VERIFICACIÓN

VERIFICACIONES POR ERROR  
MÁXIMO TOLERADO (EMT)

**GASOLINERAS VERIFICADAS CON IRREGULARIDADES EN DAR LITROS DE A LITRO**

Verificaciones del 23 al 29 de Abril



GOBIERNO DE  
**MÉXICO**

ECONOMÍA  
SECRETARÍA DE ECONOMÍA

PROFECO  
PROCURADURÍA FEDERAL  
DEL CONSUMIDOR



RAZÓN SOCIAL	MUNICIPIO	ENTIDAD	DOMICILIO	MANGUERAS / BOMBAS INMOVILIZADAS POR EMT	ML* FALTANTES POR CADA 20 LTS. DE COMBUSTIBLE	ML. FALTANTES POR LITRO (%)**	ML. SOBANTES POR 20 LTS. DE COMBUSTIBLE
SERVICIO URSULA, S A DE C V	JUÁREZ	CHIHUAHUA	AVE. TECNOLÓGICO NO. 5312 LA CUESTA 32650	4	159.61	0.80	0.00
GASOLINERA HASTA NO VER NO CREER, S A DE C V	SANTO TOMÁS OCOTEPEC	OAXACA	MATAMOROS S/N CENTRO 69865	1	135.81	0.68	0.00
SÚPER SERVICIO HERRERA DEL NORTE, S A DE C V	JUÁREZ	CHIHUAHUA	EJE VIAL JUAN GABRIEL NO. 2418 PARTIDO IGLESIAS 32600	1	122.33	0.61	0.00
SUPERSERVICIO EL TECOLOTE, S A DE C V	COLIMA	COLIMA	AV. CARLOS DE LA MADRID BEJAR NÚM. 894 EL TECOLOTE 28090	1	100.09	0.50	0.00

\*Mililitros.

\*\*Se refiere al porcentaje de mililitros faltantes por cada litro de combustible. Dado que el Error Máximo Tolerado se aplica a volúmenes mayores o iguales a 20 litros, la fórmula para calcular los mililitros faltantes por litro de combustible es la siguiente:

$$x = \frac{\left(\frac{y}{20}\right)}{10}$$

Donde: x= Porcentaje de mililitros faltantes por litro de combustible  
y= Mililitros faltantes por cada 20 litros de combustible.



# COMBUSTIBLES

## ACCIONES DE VERIFICACIÓN

**VERIFICADAS SIN IRREGULARIDADES**  
Verificaciones del 23 al 29 de Abril



GOBIERNO DE  
**MÉXICO**

**ECONOMÍA**  
SECRETARÍA DE ECONOMÍA

**PROFECO**  
PROCURADURÍA FEDERAL  
DEL CONSUMIDOR



RAZÓN SOCIAL	MUNICIPIO	ENTIDAD	DOMICILIO
JORGE LUIS HERNÁNDEZ HERNÁNDEZ	HEROICA CIUDAD DE TLAXIACO	OAXACA	CALLE HERNANDEZ LÓPEZ NÚMERO 1 BARRIO SAN BARTOLO 69800
JUAN ANTONIO VERA CARRIZAL	SAN SEBASTIÁN TECOMAXTLAHUACA	OAXACA	CARRETERA HUAJUAPAN - PUTLA S/N SAN SEBASTIÁN 29740
SERVICIO MONTAÑAS DEL SUR, S A DE C V	CHILAPA DE ÁLVAREZ	GUERRERO	CARRT. FEDERAL CHILPANCINGO - TLAPA KM 55 XAXALA 41100
GRUPO GASOLINERO AZTECA, S A DE C V	VENUSTIANO CARRANZA	MICHOACÁN	CARR NAL VENUSTIANO CARR-LA BARCA KM 1.3 NO. 1000 S/C 59160
SERVICIO VALLE DE LA LUZ, S A DE C V	PAJACUARÁN	MICHOACÁN	AVENIDA MORELIA S/N LÁZARO CÁRDENAS 59180
RODRIGO TAMAYO VAZQUEZ	IXTLÁN	MICHOACÁN	CARRETERA ZAMOAR - LA BARCA KM 27 CENTRO 59280
CENTRO GASOLINERO ANIMAS, S A DE C V	EMILIANO ZAPATA	VERACRUZ	KM. 13 DE LA AUTOPISTA XALAPA - VERACRUZ, CONGREGACIÓN DE MIRADORES DEL MAR EMILIANO ZAPATA 91634
ENERGÍA Y SERVICIOS COORDINADOS, S A DE C V	ACTOPAN	VERACRUZ	CARRETERA CARDEL - NAUTLA TRAMO CARDEL - EL CEDRO KM 197.10 PASO DEL CEDRO 91494
SERVICIO CARDEL, S A DE C V	LA ANTIGUA	VERACRUZ	AV PROL EMILIANO ZAPATA N S/N CENTRO 91681
SERVICIOS COLORINES, S A DE C V	VERACRUZ	VERACRUZ	CARRETERA FEDERAL VERACRUZ JALAPA KM 92+ MAS 625 CONGREGACIÓN DELFINO A. VICTORIA 91690



# COMBUSTIBLES

## ACCIONES DE VERIFICACIÓN

**VERIFICADAS SIN IRREGULARIDADES (2)**  
Verificaciones del 23 al 29 de Abril



GOBIERNO DE  
**MÉXICO**

**ECONOMÍA**  
SECRETARÍA DE ECONOMÍA

**PROFECO**  
PROCURADURÍA FEDERAL  
DEL CONSUMIDOR



RAZÓN SOCIAL	MUNICIPIO	ENTIDAD	DOMICILIO
INMOBILIARIA PURGA, S. A. DE C. V.	MANLIO FABIO ALTAMIRANO	VERACRUZ	CARR. VERACRUZ - SOLEDAD KM 13+300 PURGA 94250
SERVICIO TRUCK STOP CONSTITUCIÓN, S. A. DE C. V.	COMONDÚ	BAJA CALIFORNIA SUR	CARR. FEDERAL LIBRE TRANSP. LA PAZ-CD. CONSTITUCIÓN KM 209 POZOS REVOLUCIÓN MEXICANA 23600
SORAGUI, S. A. DE C. V.	COMONDÚ	BAJA CALIFORNIA SUR	FRANCISCO I. MADERO NÚM. 101 ORIENTE CENTRO 23600
SAN ANTONIO TEKAX, S. A. DE C. V.	MÉRIDA	YUCATÁN	TABLAJE NO. 36338 CAUCEL II 97314
ESTACIÓN DE SERVICIOS LAS PALMAS, S. A. DE C. V.	MÉRIDA	YUCATÁN	CALLE 1 NO. 218 T X 54 A Y 56 CHUBURNA DE HIDALGO 97200
SERVICIO 3, S. A. DE C. V.	MÉRIDA	YUCATÁN	CALLE 66 NO. 586 FRACCIONAMIENTO FRANCISCO DE MONTEJO II C.P. 97203
COMBUSTIBLES Y LUBRICANTES DE MONTEJO, S. A. DE C. V.	MÉRIDA	YUCATÁN	CALLE 50 NO.298 X 51 FRACC. FRANCISCO DE MONTEJO 97203
PERIFÉRICO SUR, S. A. DE C. V.	MÉRIDA	YUCATÁN	PERIFÉRICO SUR TABLAJE 18108 SANTA CRUZ PALOMEQUE 97300
ESTACIÓN DE SERVICIOS PONIENTE, S. A. DE C. V.	MÉRIDA	YUCATÁN	CA 50 NO. 138 X 21 MIGUEL HIDALGO 97229
SERVICIO SAN PEDRITO, S. A. DE C. V.	TLAQUEPAQUE	JALISCO	CARRETERA A LOS ALTOS NO.1436 SAN PEDRITO TLAQUEPAQUE 45625



# COMBUSTIBLES

## ACCIONES DE VERIFICACIÓN

**VERIFICADAS SIN IRREGULARIDADES (3)**  
Verificaciones del 23 al 29 de Abril



GOBIERNO DE  
**MÉXICO**

**ECONOMÍA**  
SECRETARÍA DE ECONOMÍA

**PROFECO**  
PROCURADURÍA FEDERAL  
DEL CONSUMIDOR



RAZÓN SOCIAL	MUNICIPIO	ENTIDAD	DOMICILIO
GASOLINERA TLAQUEPAQUE, S. A. DE C. V.	TLAQUEPAQUE	JALISCO	AVENIDA LÁZARO CÁRDENAS S/N ÁLAMO 45560
SERVICIO IRASAL, S. A. DE C. V.	IRAPUATO	GUANAJUATO	CARRT. FEDERAL LIBRE QUERÉTARO - IRAPUATO KM. 107.05 INDUSTRIAL EX HACIENDA BUENA VISTA 36541
GASOLINERA CARMELITAS, S. A. DE C. V.	IRAPUATO	GUANAJUATO	AVENIDA ENRIQUE COLUNGA NO. 2451 LAS CARMELITAS 36595
SERVICIO EXPRESS DEL BAJÍO, S. A. DE C. V.	IRAPUATO	GUANAJUATO	CARR. IRAPUATO - ABASOLO NO. 3930-A PURÍSIMA DEL JARDÍN 36820
MULTISERVICIO LOS PITS, S. A. DE C. V.	IRAPUATO	GUANAJUATO	AV. DE LOS INSURGENTES NO. 2687-A SAN JUAN DE RETANA 36576
ESTACIÓN GRUGAS, S. DE R. L. DE C. V.	MEXICALI	BAJA CALIFORNIA	CALLE NOVENA LOTE 5 FRACCIONES C Y D CALLES FRACCIONAMIENTO 121396
ESTACIONES DE SERVICIO M Y M, S. A. DE C. V.	MEXICALI	BAJA CALIFORNIA	CALLE NOVENA NO. 928 DIEZ DIVISIÓN DOS 21399
OPERADORA DE SERVICIOS DE ENSENADA, S. A. DE C. V.	ENSENADA	BAJA CALIFORNIA	AVENIDA KILIWAS NO. 425 ADOLFO RUÍZ CORTINES 22810
IGNACIO FELIX COTA	ENSENADA	BAJA CALIFORNIA	AV. REFORMA #1185 CARLOS PACHECO 22830
ESTACIÓN GRUGAS, S. DE R. L. DE C. V.	ENSENADA	BAJA CALIFORNIA	CARRETERA TRANSPENINSULAR ENSENADA-LA PAZ KM. 18+374 NACIONALISTA SANCHEZ TABOADA 22790



# COMBUSTIBLES

## ACCIONES DE VERIFICACIÓN

**VERIFICADAS SIN IRREGULARIDADES (4)**  
Verificaciones del 23 al 29 de Abril



GOBIERNO DE  
**MÉXICO**

**ECONOMÍA**  
SECRETARÍA DE ECONOMÍA

**PROFECO**  
PROCURADURÍA FEDERAL  
DEL CONSUMIDOR



RAZÓN SOCIAL	MUNICIPIO	ENTIDAD	DOMICILIO
SÚPER SERVICIO MODELO, S. A.	ENSENADA	BAJA CALIFORNIA	KM 123 1/2 CARR TRANSPENINSULAR MANEADERO RODOLFO SANCHEZ T. (MANEADERO) 22790
SERVICIO MAGUSA, S. A DE C. V.	ENSENADA	BAJA CALIFORNIA	AVE. JUAN ALDAMA NO. 201 EX EJIDO NACIONALISTA 22790
CHALOGAS INMOBILIARIA, S. A. DE C. V.	TIJUANA	BAJA CALIFORNIA	IZTACIHUATL NO. 7405 CAMINO VERDE 22190
SILVIA ARELLANO URETA	TIJUANA	BAJA CALIFORNIA	BLVD. SANCHEZ TABOADA NO. 2, LOTE 2, MANZANA 466 SANCHEZ TABOADA 22680
ESTACIÓN DE SERVICIO PUERTA GRANDE S. DE R. L. DE C.V.	TIJUANA	BAJA CALIFORNIA	CALLE MANUEL ACUÑA 9002 REFORMA 22180
TRABAJADORES MEXICANOS, S. A. DE C. V.	COATZACOALCOS	VERACRUZ	ZAMORA N° 1501 ESQ. AV. ARTEAGA EL FARO CONGREGACIÓN DE ALLENDE 96380
SERVICIO VILLA, S. A. DE C. V.	COATZACOALCOS	VERACRUZ	CARRETERA A VILLAHERMOSA NO. 154 ADOLFO LÓPEZ MATEOS 96490
SERVICIO PLAYA DEL MAR, S. A. DE C. V.	COATZACOALCOS	VERACRUZ	VICENTE RIVA PALACIOS 1110 GUADALUPE VICTORIA 96520
SERVICIO FÁCIL DEL SURESTE, S. A. DE C. V.	COATZACOALCOS	VERACRUZ	JIRAFAS NO. 110 PUNTA DEL MAR 96536
SERVICIO OTEAPAN, S. A. DE C. V.	COATZACOALCOS	VERACRUZ	AV. LAS PALMAS N° 214 L.24,25 Y 26 MZ FRACC. PARAÍSO 96535



# COMBUSTIBLES

## ACCIONES DE VERIFICACIÓN

**VERIFICADAS SIN IRREGULARIDADES (5)**  
Verificaciones del 23 al 29 de Abril



GOBIERNO DE  
**MÉXICO**

**ECONOMÍA**  
SECRETARÍA DE ECONOMÍA

**PROFECO**  
PROCURADURÍA FEDERAL  
DEL CONSUMIDOR



RAZÓN SOCIAL	MUNICIPIO	ENTIDAD	DOMICILIO
ESTACIONES DE SERVICIO AUTO, S. A. DE C. V.	COSOLEACAQUE	VERACRUZ	AUTOPISTA COSOLEACAQUE - LA TINAJA KM 31+800 CEIBA 96340
SERVICIO FÁCIL DEL SURESTE, S. A. DE C. V.	ACAYUCAN	VERACRUZ	CARRETERA ACAYUCAN - SAYULA KM 6.5+752.30 CARRETERA ACAYUCAN - SAYULA 96150
SERVICIOS SALDAÑA, S. A.	LINARES	NUEVO LEÓN	PROTACIO RODRÍGUEZ 101 OTE. CENTRO 67700
EDUARDO DE LA GARZA, S. DE R. L. DE C. V.	LINARES	NUEVO LEÓN	AV. HIDALGO NO. 300 NORTE CENTRO 67700
OPERADORA DE COMBUSTIBLES AYOQUEZCO, S. A. DE C. V.	SANTA CRUZ MIXTEPEC	OAXACA	CARRETERA FEDERAL 131 OAXACA - PUERTO ESCONDIDO KM 26.58 EMILIANO ZAPATA 71214
GRUPO GASOLINERO DCA, S. A. DE C. V.	VILLA SOLA DE VEGA	OAXACA	PROLONGACIÓN DE CALLE BICENTENARIO NO. 301 ESQUINA LEONARDO BRAVO BARRIO SANTA ANITA ( SECCIÓN 3A) 71350
GASOLINERA JUQUILITA, S. A. DE C. V.	SAN PEDRO APÓSTOL	OAXACA	5 DE FEBRERO N. 1 S/C 71540
AUTO SERVICIO MALECON, S. A. DE C. V.	MANZANILLO	COLIMA	PASEO DE LAS GAVIOTAS NO. 33 FRACC. SOLEARES, VALLE DE LAS GARZAS 28219
RAMCAL, S. A. DE C. V.	MANZANILLO	COLIMA	ENTRONQUE DE LA CARRETERA CUOTA - LIBRE, NO. 101 EL COLOMO 28800
MULTISERVICIOS COSTA DEL SOL, S. A. DE C. V.	MANZANILLO	COLIMA	CARRETERA FEDERAL CIHUATLAN MANZANILLO KM. 23.150 LA CENTRAL, MANZANILLO, COLIMA 28868





# COMBUSTIBLES

## ACCIONES DE VERIFICACIÓN

**VERIFICADAS SIN IRREGULARIDADES (6)**  
Verificaciones del 23 al 29 de Abril



GOBIERNO DE  
**MÉXICO**

**ECONOMÍA**  
SECRETARÍA DE ECONOMÍA

**PROFECO**  
PROCURADURÍA FEDERAL  
DEL CONSUMIDOR



RAZÓN SOCIAL	MUNICIPIO	ENTIDAD	DOMICILIO
GRUPO OCCIDENTAL DE COMBUSTIBLES, S.A. DE C.V.	MANZANILLO	COLIMA	BLVD. MIGUEL DE LA MADRID NO. 11 DEL PACIFICO 28210
SERVICIO IXTLAHUACÁN, S. A. DE C. V.	IXTLAHUACÁN	COLIMA	GRISELDA ALVAREZ NO 14 CENTRO 28700
SERVICIO KRONOS, S. A. DE C. V.	CENTRO	TABASCO	ADOLFO RUÍZ CORTINEZ N° 1803 ATASTA. 86139
SERVICIO VILLA, S. A. DE C. V.	CENTRO	TABASCO	QUINTÍN ARAUZ NO 801, 1RO DE MAYO, 86000
SÚPER SERVICIO SALK, S. A. DE C. V.	SAN LUIS POTOSÍ	SAN LUIS POTOSÍ	AV. SALK NO.113 LAS PILITAS 78370
SÚPER SERVICIO JAPE, S. A. DE C. V.	SAN LUIS POTOSÍ	SAN LUIS POTOSÍ	GOLFO DE MÉXICO N. 112 FRACC. SANTA FE 78070
PETRO MAR DEL GOLFO, S. A. DE C. V.	POZA RICA DE HIDALGO	VERACRUZ	KM. 2.700 CARRETERA POZA RICA - COATZINTLA LOTE 36 Y 37 NO. 814 SIN COLONIA 93230
MANUEL ESTEBAN BAUZA MENDOZA	POZA RICA DE HIDALGO	VERACRUZ	CENTRAL PONIENTE N S/N PETROMEX 93290
ESTACIÓN DE SERVICIO SANTISIMA TRINIDAD, S. A. DE C. V.	ACATENO	PUEBLA	PROLONG. MANUEL ÁVILA CAMACHO KM 0 CARRT. ESTATAL SAN JOSÉ .ACATENO - TLAPACOYAN CENTRO 73590
SERVICIO MONTAÑAS DEL SUR, S. A. DE C. V.	CHILAPA DE ÁLVAREZ	GUERRERO	CARRETERA CHILAPA - ACATLAN KM.1 VALLE DORADO 41105



# COMBUSTIBLES

## ACCIONES DE VERIFICACIÓN

**VERIFICADAS SIN IRREGULARIDADES (7)**  
Verificaciones del 23 al 29 de Abril



GOBIERNO DE  
**MÉXICO**

**ECONOMÍA**  
SECRETARÍA DE ECONOMÍA

**PROFECO**  
PROCURADURÍA FEDERAL  
DEL CONSUMIDOR



RAZÓN SOCIAL	MUNICIPIO	ENTIDAD	DOMICILIO
SERVICIO TRIANGULO DEL SOL, S. A. DE C. V.	CHILPANCINGO DE LOS BRAVO	GUERRERO	BLVD. VICENTE GUERRERO NO. 543 SALUBRIDAD 39096
SERVICIO CENTRO COMERCIAL CHILPANCINGO, S. A. DE C. V.	CHILPANCINGO DE LOS BRAVO	GUERRERO	AV. PASEO ALEJANDRO CERVANTES # 34 TEQUICORRAL 39068
CARMEN IVETTE MARTÍN DEL CAMPO ABARCA	TANHUATO	MICHOACÁN	KM. 24.6 CARRT. LA PIEDAD - JIQUILPAN MARGEN OTE. SIN COLONIA 59230
GASOLINERA SERVICIO BRAVO, S. A. DE C. V.	YURÉCUARO	MICHOACÁN	PROL BLVD GRAL. LÁZARO CÁRDENAS DEL RIO N° 2 NATALIO VAZQUEZ PALLARES 59250
GASOLINERA SERVICIO YURECUARO, S. A. DE C. V.	YURÉCUARO	MICHOACÁN	CARRT. FEDERAL MÉXICO - GUADALAJARA KM 17.450 TRAMO LA PIEDAD JIQUILPAN 59250
RUBÉN NOÉ VÁZQUEZ GARDUZA	ALVARADO	VERACRUZ	KM 19 +711 LADO IZQUIERDO CARRETERA VERACRUZ - COATZACOALCOS TRAMO PASO DEL TORO - ALVARADO ALVARADO 37520
ESTACIÓN DE SERVICIO ARIES, S. A. DE C. V.	MEDELLÍN	VERACRUZ	KM 7 CARRT. FED. ALVARADO - PASO DEL TORO S/N. LAGUNA Y MONTE DEL CASTILLO 94285
COMBUSTIBLES BOULEVARD, S. A. DE C. V.	COMONDÚ	BAJA CALIFORNIA SUR	BLVD. GRAL. AGUSTÍN OLACHEA AVILÉS NO. 91 SUR REAL 23600
SERVICIO LOS VENADOS, S. A. DE C. V.	COMONDÚ	BAJA CALIFORNIA SUR	NIÑOS HÉROES NO. 449 ESQUINA GUSTAVO DÍAZ ORDAZ PUEBLO NUEVO 23670
DISTRIBUIDORA DE SUMINISTROS GENERALES, S. A. DE C. V.	CAMPECHE	CAMPECHE	AV. PATRICIO TRUEBA DE R. X J. LÓPEZ PORTILLO # 508 SAN RAFAEL 24090



# COMBUSTIBLES

## ACCIONES DE VERIFICACIÓN

**VERIFICADAS SIN IRREGULARIDADES (8)**  
Verificaciones del 23 al 29 de Abril



GOBIERNO DE  
**MÉXICO**

**ECONOMÍA**  
SECRETARÍA DE ECONOMÍA

**PROFECO**  
PROCURADURÍA FEDERAL  
DEL CONSUMIDOR



RAZÓN SOCIAL	MUNICIPIO	ENTIDAD	DOMICILIO
CONTROL GAS LÓPEZ PORTILLO, S. A. DE C. V.	CAMPECHE	CAMPECHE	AVENIDA JOSÉ LOPEZ PORTILLO TEPEYAC C.P. 24090
SERVICIO NUEVO MÉXICO, S. A. DE C. V.	ZAPOPAN	JALISCO	CL JUAN GIL PRECIADO N 1800 LOS ROBLES 45100
COMBUSTIBLES MINOTAURO, S. A. DE C. V.	ZAPOPAN	JALISCO	AVENIDA VALDEPEÑAS NO.1920 LOMAS DE ZAPOPAN 45130
COMBUSTIBLES MILLENIUM, S. A. DE C. V.	ZAPOPAN	JALISCO	AV. PERIFÉRICO NORTE NO.10 INDUSTRIAL ZAPOPAN NORTE 45130
SERVICIOS GASOLINEROS DE MÉXICO, S. A. DE C. V.	IRAPUATO	GUANAJUATO	LIB QUERÉTARO - LEÓN 7541 CARRIZAL GRANDE 36822
SERVICIOS GASOLINEROS DE MÉXICO, S. A. DE C. V.	IRAPUATO	GUANAJUATO	AVENIDA PASEO DE LA SOLIDARIDAD NO. 10399 PLAN GUANAJUATO 36510
CORPORATIVO EMPRENDEDOR DEL NOROESTE, S. A. DE C. V.	MEXICALI	BAJA CALIFORNIA	CIRCUITO ANTONIO VALDEZ HERRERA NO. 19 FRACC. LOS MILAGROS 21138
GRUPO HISPANICA, S. A. DE C. V.	TECATE	BAJA CALIFORNIA	KM 42.5 CARRETERA MEXICALI - TIJUANA S/N S/N 21480
ESTACIÓN DE SERVICIOS EL CAPITÁN, S. A. DE C. V.	TECATE	BAJA CALIFORNIA	KM. 71+396.80 CARRETERA FEDERAL TECATE - MEXICALI LA RUMOROSA 21510
OLGA ZAZUETA OSUNA	MEXICALI	BAJA CALIFORNIA	CARR. ESTATAL N° 4 A LA ALTURA DEL LOTE AGRÍCOLA COL. VENUSTIANO CARRANZA 21739



# COMBUSTIBLES

## ACCIONES DE VERIFICACIÓN

**VERIFICADAS SIN IRREGULARIDADES (9)**  
Verificaciones del 23 al 29 de Abril



GOBIERNO DE  
**MÉXICO**

**ECONOMÍA**  
SECRETARÍA DE ECONOMÍA

**PROFECO**  
PROCURADURÍA FEDERAL  
DEL CONSUMIDOR



RAZÓN SOCIAL	MUNICIPIO	ENTIDAD	DOMICILIO
ESTACIONES DE SERVICIO ELI, S. A. DE C. V.	MEXICALI	BAJA CALIFORNIA	CARRETERA BATAQUEZ - MUNGUÍA NO.1328 GUADALUPE VICTORIA GUADALUPE VICTORIA 21720
GRUPO GOCALVI, S. A. DE C. V.	JUÁREZ	CHIHUAHUA	RANCHO ANAPRA NO. 10720 PUERTO ANAPRA ETAPA III 32107
EDUARDO DE LA GARZA, S. DE R. L. DE C. V.	LINARES	NUEVO LEÓN	AV. HIDALGO NO.803 NORTE CENTRO 67700
SERVICIOS GASOLINEROS DE MÉXICO, S. A. DE C. V.	LINARES	NUEVO LEÓN	CARRETERA NACIONAL MONTERREY-CD. VICTORIA SIN COLONIA 0
SERVICIOS GASOLINEROS DE MÉXICO, S. A. DE C. V.	LINARES	NUEVO LEÓN	BLVD. DÍAZ ORDAZ NO.2135 POTRERO SANTA TERESA 67700
GRUPO EMPRESARIAL DE ZANATEPEC, S. A. DE C. V.	VILLA DE ZAACHILA	OAXACA	CARR. OAXACA - PUERTO ESCONDIDO, KM 1.5 LA PEÑA 71253
JAIME FIDEL PABLO MÁRQUEZ	SANTA MARÍA ATZOMPA	OAXACA	AVENIDA LIBERTAD TIERRA AMARILLA S/N AMPLIACIÓN PROGRESO 71220
SERVICIOS DIANA, S. A. DE C. V.	VILLA DE ÁLVAREZ	COLIMA	AV. NIÑOS HÉROES NO. 55, FRACC, VILLA DE ALVÁREZ RANCHO SANTO 28973
SERVICIO LA PETATERA, S. A. DE C. V.	VILLA DE ÁLVAREZ	COLIMA	AV. J. MERCED CABRERA 369 SAN CARLOS CARLOS 28030
GRUPO DIVALA, S. A. DE C. V.	CENTRO	TABASCO	QUINTIN ARAUZ #307 PRIMERO DE MAYO 86190



# COMBUSTIBLES

## ACCIONES DE VERIFICACIÓN

**VERIFICADAS SIN IRREGULARIDADES (10)**  
Verificaciones del 23 al 29 de Abril



GOBIERNO DE  
**MÉXICO**

**ECONOMÍA**  
SECRETARÍA DE ECONOMÍA

**PROFECO**  
PROCURADURÍA FEDERAL  
DEL CONSUMIDOR



RAZÓN SOCIAL	MUNICIPIO	ENTIDAD	DOMICILIO
CARLOS ROMEO HERRERA OROPEZA	HUEHUETLA	PUEBLA	CARRETERA A HUEHUETLA- LIPUNTAHUACA SN HUEHUETLA 73470
SERVICIO CIRCUITO INTERIOR, S. A. DE C. V.	JOJUTLA	MORELOS	CARRT. JOJUTLA -TLATENCHI - TEQUESQUITENGO S/N SIN COLONIA 62900
SERVICIO TEQUES, S. A. DE C. V.	PUENTE DE IXTLA	MORELOS	CARR. ALPUYECA - JOJUTLA KM 4.5 CENTRO XOXOCOTLA 62660
VALORES ENERGÉTICOS, S. A. DE C. V.	XOCHITEPEC	MORELOS	AUTOPISTA MÉXICO-IGUALA KM 97.7 S/C 62797
SERVICIO LOS ENCINOS, S. A. DE C. V.	DEGOLLADO	JALISCO	CARRETERA IRAPUATO - GUADALAJARA KM.103-820 SIN COLONIA 47980
ESTACIÓN DE SERVICIO ROJEMAR, S. A. DE C. V.	DEGOLLADO	JALISCO	AV. ROBERTO QUEZADA NO.51 CENTRO 47980
GRUPO GASOLINERO HUEHUETOCA, S. A. P. I. DE C. V.	MEDELLÍN	VERACRUZ	CARRETERA FEDERAL CORDOBA - VERACRUZ KM 111+533 PASO DEL TORO 94270
SERVI BOCA, S. A. DE C. V.	BOCA DEL RÍO	VERACRUZ	BOULEVARD MIGUEL ALEMÁN NO. 3631 PREDIO EL HICACAL 94290
E. S. G. E. S., S. A. DE C. V.	CHAMPOTÓN	CAMPECHE	CARRETERA CHAMPOTÓN - CAMPECHE NÚM. 29 COLONIA PARAISO 24400
SERVICIOS ECOLÓGICOS ISLA AGUADA, S. A. DE C. V.,	CHAMPOTÓN	CAMPECHE	CALLE 34 ESQUINA CON CALLE 41 NO. 89 ULISES SANSORES C.P. 24400



# COMBUSTIBLES

## ACCIONES DE VERIFICACIÓN

**VERIFICADAS SIN IRREGULARIDADES (11)**  
Verificaciones del 23 al 29 de Abril



GOBIERNO DE  
**MÉXICO**

**ECONOMÍA**  
SECRETARÍA DE ECONOMÍA

**PROFECO**  
PROCURADURÍA FEDERAL  
DEL CONSUMIDOR



RAZÓN SOCIAL	MUNICIPIO	ENTIDAD	DOMICILIO
GASOLINERA EL CARRIL, S. A. DE C. V.	EL SALTO	JALISCO	GOMEZ FARIAS NO. 387 URBANA EJIDAL 45680
GASOLINERA JUANACATLÁN, S. A. DE C. V.	JUANACATLÁN	JALISCO	REFORMA NÚM.4 LA PLAYA 45880
AUTOSERVICIO BENÍTEZ, S. A. DE C. V.	TECATE	BAJA CALIFORNIA	CARRET. TIJUANA - MEXICALI KM. 2923, RANCHO LOMATOVA EJIDO LOMA TOVA 21401
PETROLÍFEROS LA TERRITORIAL, S. DE R. L. DE C. V.	TECATE	BAJA CALIFORNIA	PASEO MORELOS NO.920 ZONA DE SAN JOSÉ 21400
ESTACIÓN DE SERVICIO PUERTA GRANDE, S. DE R.L. DE C.V.	TECATE	BAJA CALIFORNIA	CALZADA UNIVERSIDAD NO. 628 MILITAR 21470
AUTOSERVICIO BENÍTEZ, S.A. DE. C.V.	TECATE	BAJA CALIFORNIA	BOULEVARD UNIVERSIDAD NO. 527 GUAJARDO C.P. 21470
GRUPO GOCALVI, S. A. DE C. V.	JUÁREZ	CHIHUAHUA	DIVISIÓN DEL NORTE NO.464 MARIANO ESCOBEDO 32230
SERVICIO SEBASTOPOL, S. A. DE C. V.	ISLA	VERACRUZ	KM 1 CARRT. ISLA - SANTIAGO TUXTLA SIN NOMBRE 95641
SÚPER SERVICIO COSAMALOAPAN, S. A. DE C. V.	JUAN RODRÍGUEZ CLARA	VERACRUZ	KM 85 CARRETERA SAYULA - CD ALEMÁN BENITO JUÁREZ 95676
LUBRICANTES HUALAHUISES, S. A. DE C. V.	HUALAHUISES	NUEVO LEÓN	CARRETERA NACIONAL S/N CENTRO 67880





# COMBUSTIBLES

## ACCIONES DE VERIFICACIÓN

**VERIFICADAS SIN IRREGULARIDADES (12)**  
Verificaciones del 23 al 29 de Abril



GOBIERNO DE  
**MÉXICO**

**ECONOMÍA**  
SECRETARÍA DE ECONOMÍA

**PROFECO**  
PROCURADURÍA FEDERAL  
DEL CONSUMIDOR



RAZÓN SOCIAL	MUNICIPIO	ENTIDAD	DOMICILIO
SERVICIOS GASOLINEROS DE MÉXICO, S. A. DE C. V.	MONTEMORELOS	NUEVO LEÓN	PROGRESO NO. 111 BARRIO DE ZARAGOZA 67530
GASOLINERA BALLESTEROS IBARRA, S. A. DE C. V.	GRAL. TERÁN	NUEVO LEÓN	LIB. PLUTARCO ELÍAS CALLES NO.1504 CENTRO 67400
SERVICIOS INTEGRALES SAN MIGUEL, S. A. DE C. V.	COXCATLÁN	PUEBLA	KM. 40 CARRETERA TEHUACÁN - TEOTILAN DONATO BRAVO 75980
SERVICIOS CARGA DE COLIMA, S. A. DE C. V.	COLIMA	COLIMA	LIBRAMIENTO COLIMA - COQUIMATLAN NO. 550 EL NARANJAL C.P. 28078
GASOLINAS Y LUBRICANTES DE TEZIUTLÁN, S. A. DE C. V.	TEZIUTLÁN	PUEBLA	CARRETERA FEDERAL A PEROTE # 116 BARRIO DE XOLOCO 73800
SERVICIO SAN FRANCISCO ASSISI, S. A. DE C. V.	TEZIUTLÁN	PUEBLA	AV HIDALGO N 2 CENTRO 73800
ESTACIÓN DE SERVICIO PLAN DE AYALA, S. A. DE C. V.	AYALA	MORELOS	CARRETERA SANTA BÁRBARA A IZÚCAR DE MATAMOROS PUEBLA KM. 81.1 PARQUE INDUSTRIAL XALOSTOC 62715
LILIANA CARMONA GUERRERO	TEMOAC	MORELOS	CARRETERA EMILIANO ZAPATA KM. 1 LOCALIDAD HUAZULCO 62870
XOCHIGAS, S. A. DE C. V.	XOCHITEPEC	MORELOS	CAMINO DE ACCESO A XOCHITEPEC # 7 CENTRO 62790
COMERCIALIZADORA OPTIMOS, S. A. DE C. V.	YURÉCUARO	MICHOACÁN DE OCAMPO	TRAMO CARRETERO ESTACIÓN PATY -VISTA HERMOSA KM 14 SIN COLONIA 59250



# COMBUSTIBLES

## ACCIONES DE VERIFICACIÓN

**VERIFICADAS SIN IRREGULARIDADES (13)**  
Verificaciones del 23 al 29 de Abril



GOBIERNO DE  
**MÉXICO**

**ECONOMÍA**  
SECRETARÍA DE ECONOMÍA

**PROFECO**  
PROCURADURÍA FEDERAL  
DEL CONSUMIDOR



RAZÓN SOCIAL	MUNICIPIO	ENTIDAD	DOMICILIO
GRUPO GILGA, S. A. DE C. V.	VERACRUZ	VERACRUZ	ARISTA NUMERO 1396 ESQ. AVENIDA IGNACIO ALLENDE CENTRO 91700
PROVEEDORA DE COMBUSTIBLES Y LUBRICANTES JT, S. A. DE C. V.	VERACRUZ	VERACRUZ	BOULEVARD FIDEL VELAZQUEZ NO. 3100 PLAYA LINDA 91810
ÓSCAR ROBERTO POLANCO CARRILLO	MOLOACÁN	VERACRUZ	CARRET. VILLA CUICHAPA - COATZACOALCOS KM. 0+500 NO. 104-Z CUICHAPA, MOLOACAN, VER. CUICHAPA VIEJO 96370
E. S. G. E. S., S. A. DE C. V.	MINATITLÁN	VERACRUZ	BOULEVARD INSTITUTO TECNOLÓGICO ESQUINA JOSÉ MARÍA MORELOS MANZANA 4 LOTE 4, 5 Y 6 LA BOMBA 96700
INMOBILIARIA SAMICH, S. A. DE C. V.	LA BARCA	JALISCO	CARRETERA FEDERAL ZAMORA - GUADALAJARA LA BARCA KM 79 +200 CENTRO 47910
SÚPER SERVICIOS ALMARAIL, S. A. DE C. V.	ZAMORA	MICHOACÁN	CARRETERA ZAMORA - MORELIA NO.1215 CHAPARACO 59699
GASOLINERA URUAPAN, S. A. DE C. V.	URUAPAN	MICHOACÁN	CALZADA LA FUENTE NO. 2819 RANCHO DEL PADRE 60130
AGUSTÍN MORALES ZARATE	YURIRIA	GUANAJUATO	CA MORELOS N 82 CENTRO 38940
SERVICIOS GASOLINEROS DE MÉXICO, S. A. DE C. V.	SILAO DE LA VICTORIA	GUANAJUATO	CARRETERA QUERÉTARO - LEÓN KM 142 + 358 DEL TRAMO IRAPUATO QUERÉTARO C.P. 36270
ADMINISTRADORA DEL COLORADO, S. DE R. L. DE C. V.	TECATE	BAJA CALIFORNIA	AV. BENITO JUÁREZ NO.999 FRACC. ROMERO 21410



# COMBUSTIBLES

## ACCIONES DE VERIFICACIÓN

**VERIFICADAS SIN IRREGULARIDADES (14)**  
Verificaciones del 23 al 29 de Abril



GOBIERNO DE  
**MÉXICO**

**ECONOMÍA**  
SECRETARÍA DE ECONOMÍA

**PROFECO**  
PROCURADURÍA FEDERAL  
DEL CONSUMIDOR



RAZÓN SOCIAL	MUNICIPIO	ENTIDAD	DOMICILIO
SERVICIOS PETROQUÍMICOS 2000, S. DE R. L. DE C. V.	TIJUANA	BAJA CALIFORNIA	CORREDOR TIJUANA - ROSARITO 2000 NO. 24987 EX-EJIDO MARIANO MATAMOROS 22210
RYM DE TIJUANA, S. A. DE C. V.	TIJUANA	BAJA CALIFORNIA	KILÓMETRO 25 CARRETERA A TECATE NO. 12300 EL FLORIDO 1A SECCIÓN 22237
SUPERS RAPÍDITOS BIP BIP, S. A. DE C. V.	JUÁREZ	CHIHUAHUA	CARR. PANAMERICANA NO. 7115 PARQUE INDUSTRIAL ZARAGOZA 32690
SERVICIO NUEVA REFORMA, S. A. DE C. V.	JUÁREZ	CHIHUAHUA	BLVD. ZARAGOZA NO. 7931 EL GRANJERO 32690
SERVICIOS GASOLINEROS DE MÉXICO, S. A. DE C. V.	JUÁREZ	CHIHUAHUA	BLVD. OSCAR FLORES NO. 5450 SIN COLONIA 32652
ESTACIÓN LAS DELICIAS, S. A. DE C. V.	PLAYA VICENTE	VERACRUZ	BOULEVARD CAMPO AÉREO Y CARRETERA ESTATAL S/N CAMPO AÉREO 95600
SERVICIO SEBASTOPOL, S. A. DE C. V.	SAN JUAN BAUTISTA TUXTEPEC	OAXACA	CAMINO A RODEO ARROYO PEPESCA NO. 30 EJIDO LA REFORMA 68445
ESTACIÓN LAS DELICIAS, S. A. DE C. V.	SAN JUAN BAUTISTA TUXTEPEC	OAXACA	CARRETERA TUXTEPEC - AGUA FRIA # 612 LA ESPERANZA 68443
GASOLINERA LE Y BA, S. A. DE C. V.	GRAL. TERÁN	NUEVO LEÓN	CALLE ZARAGOZA NO.100 LIBRAMIENTO SIN COLONIA 67400
GASOLINERA LE Y BA, S. A. DE C. V.	MONTEMORELOS	NUEVO LEÓN	LIBERTAD NO. 900 BARRIO MATAMOROS 67500



# COMBUSTIBLES

## ACCIONES DE VERIFICACIÓN

**VERIFICADAS SIN IRREGULARIDADES (15)**  
Verificaciones del 23 al 29 de Abril



GOBIERNO DE  
**MÉXICO**

**ECONOMÍA**  
SECRETARÍA DE ECONOMÍA

**PROFECO**  
PROCURADURÍA FEDERAL  
DEL CONSUMIDOR



RAZÓN SOCIAL	MUNICIPIO	ENTIDAD	DOMICILIO
SERVICIOS GASOLINEROS DE MÉXICO, S. A. DE C. V.	MONTEMORELOS	NUEVO LEÓN	CARRETERA NACIONAL MONTERREY LINARES KM. 214.5 CONGREGACIÓN CALLES 67610
SERVICIOS REY COLIMAN, S. A. DE C. V.	COLIMA	COLIMA	AVENIDA REY COLIMAN NO. 450 CENTRO 28000
GRUPO OCCIDENTAL DE COMBUSTIBLES, S. A. DE C. V.	COLIMA	COLIMA	BLVD. RODOLFO CHAVEZ CARRILLO NO. 1001 LO DE VILLA 28620
GRUPO IMPERIAL LUISIANA, S. A. DE C. V.	COMALCALCO	TABASCO	KM 1 CARRT. VILLA ALDAMA - COMALCALCO KM1 VILLA ALDAMA 86660
SERVICIO REGIO CUATRO, S. A. DE C. V.	COMALCALCO	TABASCO	CARRETERA COMALCALCO - TECOLUTILLA KM15 VILLA TECOLUTILLA 86640
RICARDO ESQUIVEL CASTAÑEDA	HUITZILAN DE SERDÁN	PUEBLA	CARRET.EST. INTERSERRANA ZACATLAN - CUMBRE KM.71+500 SC 73450
SERVICIO FLORIDO, S. A. DE C. V.	TIJUANA	BAJA CALIFORNIA	BOULEVARD EL REFUGIO NO. 24131
AUTO SERVICIO ARO, S. A. P. I. DE C. V.	TIJUANA	BAJA CALIFORNIA	CORREDOR TIJUANA - ROSARITO 2000 NO. 22214
PETROMAX, S. A. DE C. V.	TIJUANA	BAJA CALIFORNIA	BOULEVARD INSURGENTES NO. 19381
MARIO VIVAS IÑIGUEZ	LA BARCA	JALISCO	KM.14.5 CARRT. SAN ANTONIO DE RIVAS - LA BARCA C.P. 47910



# COMBUSTIBLES

## ACCIONES DE VERIFICACIÓN

**VERIFICADAS SIN IRREGULARIDADES (16)**  
Verificaciones del 23 al 29 de Abril



GOBIERNO DE  
**MÉXICO**

**ECONOMÍA**  
SECRETARÍA DE ECONOMÍA

**PROFECO**  
PROCURADURÍA FEDERAL  
DEL CONSUMIDOR



RAZÓN SOCIAL	MUNICIPIO	ENTIDAD	DOMICILIO
INMOBILIARIA SAMICH, S. A. DE C. V.	OCOTLÁN	JALISCO	AV. 20 DE NOVIEMBRE NO. 1328 GRANJEROS OCOTLAN 47892
GASGROUP, S. A. DE C. V.	OCOTLÁN	JALISCO	AVENIDA FRANCISCO ZARCO NO. 1213 LINDA VISTA 47810
SANTA ESTHER DISTRIBUIDORA, S. A. DE C. V.	JAMAY	JALISCO	AUTOPISTA MÉXICO - GUADALAJARA KM. 417.360 SAN MIGUEL DE LA PAZ 47909
SERVICIO IBARRA HERMANOS, S. A. DE C. V.	MULEGÉ	BAJA CALIFORNIA SUR	BLVD. EMILIANO ZAPATA S/N GUERRERO NEGRO 23940
AUTOSERVICIO DE GUERRERO NEGRO, S. A. DE C. V.	MULEGÉ	BAJA CALIFORNIA SUR	BOULEVARD EMILIANO ZAPATA NÚM. 6 ESTADO 30 23940
SERVICIO NUEVO MILENIO, S. A. DE C. V.	JUÁREZ	CHIHUAHUA	BLVD. ZARAGOZANO. 8304 EL GRANJERO 32690
ESTEBAN TERESA CERECEDO DEL ÁNGEL	SAN JUAN BAUTISTA TUXTEPEC	OAXACA	BOULEVARD MANUEL ÁVILA CAMACHO NO. 523 MARÍA LUISA C.P. 68320
ESTACIÓN DE SERVICIO LAS MARIPOSAS, S. A. DE C. V.	SAN JUAN BAUTISTA TUXTEPEC	OAXACA	CARRETERA FEDERAL TUXTEPEC - PUENTE DE CARACOL KM.36 MUNDO NUEVO 68376
ESTACIÓN EL ALTO, S. A. DE C. V.	MONTEMORELOS	NUEVO LEÓN	CARRT. NACIONAL KM.217 CONGREGACIÓN CANOAS 67500
COMBUSTIBLES LOS SABINOS, S. A. DE C. V.	ALLENDE	NUEVO LEÓN	CAMINO AL VENADO OTE NO.3000 LOS SABINOS 67353



# COMBUSTIBLES

## ACCIONES DE VERIFICACIÓN

**VERIFICADAS SIN IRREGULARIDADES (17)**  
Verificaciones del 23 al 29 de Abril



GOBIERNO DE  
**MÉXICO**

**ECONOMÍA**  
SECRETARÍA DE ECONOMÍA

**PROFECO**  
PROCURADURÍA FEDERAL  
DEL CONSUMIDOR



RAZÓN SOCIAL	MUNICIPIO	ENTIDAD	DOMICILIO
SERVICIOS GASOLINEROS DE MÉXICO, S. A. DE C. V.	ALLENDE	NUEVO LEÓN	NIÑOS HÉROES NO. 400 PTE. CENTRO 0
AUTOSERVICIO COMBUSTIÓN Y LUBRICACIÓN DE COLIMA REJAGAS, S. A. DE C. V.	VILLA DE ÁLVAREZ	COLIMA	TERCER ANILLO PERIFÉRICO NO. 465 CRUZ DE COMALA 28979
GRUPO DIAMANTE DE COLIMA, S. A. DE C. V.	VILLA DE ÁLVAREZ	COLIMA	AV.PABLO SILVA GARCÍA NUM.104 SUR VILLAS DIAMANTE 28989
GRUPO OCCIDENTAL DE COMBUSTIBLES, S. A. DE C. V.	COLIMA	COLIMA	AVENIDA ANASTASIO BRIZUELA, NO. 65 CENTRO 28000
CORPORACIÓN GASOLINERA MILLENIUM, S. A. DE C. V.	COMALCALCO	TABASCO	BOULEVARD ADOLFO LÓPEZ MATEOS NO. 102 CENTRO 86300
GASOLINERA SERVICIO COMALCALCO, S. A. DE C. V.	COMALCALCO	TABASCO	CARR FED CÁRDENAS - COMALCALCO KM 154+800 RA. ORIENTE 1A. SECCIÓN 86650
SERVICIO VILLA, S. A. DE C. V.	COMALCALCO	TABASCO	CALLE PASO DE SAN JOSÉ NO. 102 RANCHERÍA ORIENTE 1RA. SECCIÓN C.P. 86670
GUILLERMO WURTS RAMÍREZ	XICOTEPEC	PUEBLA	AV LÁZARO CÁRDENAS N 112 CENTRO 73090
GASOLINERÍA AGUA BLANCA, S. A. DE C. V.	ACAXOCHITLÁN	HIDALGO	CARR. ESTATAL SAN PEDRO TLACHICHILCO -PAHUATLÁN PUE. KM 10 S/N ZACACUAUTLA 43720





# COMBUSTIBLES

## PRECIOS REGISTRADOS

**PRECIOS REGISTRADOS EN CAMPO**  
**PRECIOS MÁS ALTOS Y MÁS BAJOS DE GASOLINAS Y DIÉSEL**  
 Información del 28 y 29 de abril de 2021  
**REGULAR**



GOBIERNO DE  
**MÉXICO**

ECONOMÍA  
 SECRETARÍA DE ECONOMÍA

PROFECO  
 PROCURADURÍA FEDERAL  
 DEL CONSUMIDOR



### MÁS BARATAS



**\$18.46**



COATZACOALCOS, VERACRUZ

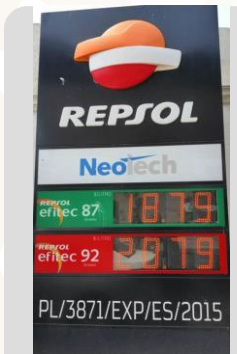

**\$18.79**



VERACRUZ, VERACRUZ

### MÁS CARAS



**\$21.87**



SANTO DOMINGO TEHUANTEPEC, OAXACA



**\$21.84**



PONCITLÁN, JALISCO



# COMBUSTIBLES

## PRECIOS REGISTRADOS

### PRECIOS REGISTRADOS EN CAMPO

PRECIOS MÁS ALTOS Y MÁS BAJOS DE GASOLINAS Y DIÉSEL

Información del 28 y 29 de abril de 2021

### PREMIUM



GOBIERNO DE  
**MÉXICO**

ECONOMÍA  
SECRETARÍA DE ECONOMÍA

PROFECO  
PROCURADURÍA FEDERAL  
DEL CONSUMIDOR



### MÁS BARATAS



**\$20.15**



COATZACOALCOS, VERACRUZ



**\$20.49**



VERACRUZ, VERACRUZ

### MÁS CARAS



**\$23.39**



TOTOTLÁN, JALISCO



**\$23.30**

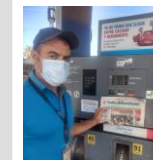

LA PAZ, BAJA CALIFORNIA SUR

Fuente: Estaciones de servicio seleccionadas con información de la CRE, y precios verificados en campo por Profeco. No son datos promedio.



# COMBUSTIBLES

## PRECIOS REGISTRADOS

**PRECIOS REGISTRADOS EN CAMPO**  
 PRECIOS MÁS ALTOS Y MÁS BAJOS DE GASOLINAS Y DIÉSEL  
 Información del 28 y 29 de abril de 2021  
**DIÉSEL**



GOBIERNO DE  
**MÉXICO**

ECONOMÍA  
 SECRETARÍA DE ECONOMÍA

PROFECO  
 PROCURADURÍA FEDERAL  
 DEL CONSUMIDOR



### MÁS BARATAS

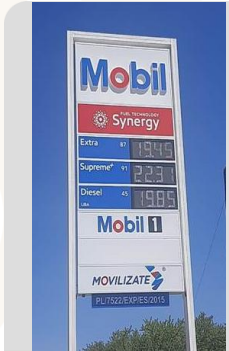

**\$19.85**



**Mobil**

CHARCAS, SAN LUIS POTOSÍ



**\$19.99**



**Cargo Gas**

MATAMOROS, COAHUILA

### MÁS CARAS



**\$23.16**



**PEMEX**

GUADALAJARA, JALISCO



**\$22.73**



**bp**

COTAXTLA, VERACRUZ

Fuente: Estaciones de servicio seleccionadas con información de la CRE, y precios verificados en campo por Profeco. No son datos promedio.



# SERVICIO DE SANITARIOS

CONDICIONES DEL SERVICIO DE SANITARIOS EN ESTACIONES DE SERVICIO DE GASOLINA  
**VISITAS EN CAMPO DESDE EL 4 DE OCTUBRE DE 2019**  
Información al 29 de abril de 2021



GOBIERNO DE MÉXICO

ECONOMÍA  
SECRETARÍA DE ECONOMÍA

PROFECO  
PROCURADURÍA FEDERAL DEL CONSUMIDOR

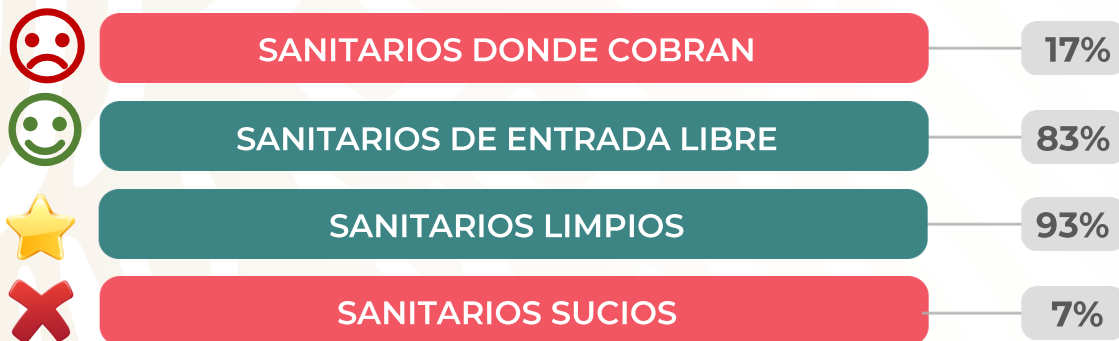

\*Porcentajes calculados con base en el número de visitas a las estaciones de servicio.  
Fuente: PROFECO, Programa Quién es Quién en los Combustibles

## SANITARIO LIMPIO

TLAPA DE COMONFORT, GUERRERO  
PL/7368/EXP/ES/2015  
CARLOS RIVERA MEDEL  
"FRANQUICIATARIO PEMEX"



COBRAN: NO  
BAÑO LIMPIO: SÍ  
DAN PAPEL: SÍ  
DAN JABÓN: SÍ



## SANITARIO SUCIO

MATAMOROS, COAHUILA  
PL/7675/EXP/ES/2015  
SERVICIOS GASOLINEROS DE MÉXICO, S. A. DE C. V.  
"OXO GAS"



COBRAN: NO  
BAÑO LIMPIO: NO  
DAN PAPEL: SÍ  
DAN JABÓN: SÍ







GOBIERNO DE  
**MÉXICO**

**ECONOMÍA**  
SECRETARÍA DE ECONOMÍA

**PROFECO**  
PROCURADURÍA FEDERAL  
DEL CONSUMIDOR

