

ACCIONES DE VERIFICACIÓN DE ESTACIONES DE SERVICIO

GASOLINA Y DIÉSEL



GOBIERNO DE
MÉXICO

ECONOMÍA
SECRETARÍA DE ECONOMÍA

PROFECO
PROCURADURÍA FEDERAL
DEL CONSUMIDOR





ACCIONES DE VERIFICACIÓN A ESTACIONES DE SERVICIO DE GASOLINA Y DIÉSEL

del 10 al 16 de Septiembre de 2021



**GOBIERNO DE
MÉXICO**

ECONOMÍA
SECRETARÍA DE ECONOMÍA

PROFECO
PROCURADURÍA FEDERAL
DEL CONSUMIDOR



GOBIERNO DE
MÉXICO

ECONOMÍA
SECRETARÍA DE ECONOMÍA

PROFECO
PROCURADURÍA FEDERAL
DEL CONSUMIDOR

COMBUSTIBLES

ACCIONES DE VERIFICACIÓN

Verificaciones del 10 al 16 de septiembre de 2021





COMBUSTIBLES

ACCIONES DE VERIFICACIÓN

Verificaciones del 10 al 16 de septiembre



GOBIERNO DE
MÉXICO

ECONOMÍA
SECRETARÍA DE ECONOMÍA

PROFECO
PROCURADURÍA FEDERAL
DEL CONSUMIDOR



CONCEPTO	TOTALES*
DENUNCIAS ATENDIDAS	170
VISITAS REALIZADAS	159
GASOLINERAS QUE SE NEGARON A SER VERIFICADAS	1
GASOLINERAS VERIFICADAS CON IRREGULARIDADES EN DAR LITROS DE A LITRO	3
GASOLINERAS VERIFICADAS SIN IRREGULARIDADES	137
MANGUERAS / BOMBAS VERIFICADAS	2,378
MANGUERAS / BOMBAS INMOVILIZADAS POR NO DAR LITROS DE A LITRO	8

*No se muestran otras irregularidades como fugas, irregularidades electrónicas en las máquinas expendedoras, deficiencias evidentes, deficiencias en los dispositivos de almacenamiento, etc.



COMBUSTIBLES

ACCIONES DE VERIFICACIÓN

GASOLINERAS QUE SE NEGARON A SER VERIFICADAS
Verificaciones del 10 al 16 de Septiembre



GOBIERNO DE
MÉXICO

ECONOMÍA
SECRETARÍA DE ECONOMÍA

PROFECO
PROCURADURÍA FEDERAL
DEL CONSUMIDOR



RAZÓN SOCIAL

SERVICIO LOVEGO, S A DE C V

MUNICIPIO

GUADALAJARA

ENTIDAD

JALISCO

DOMICILIO

ÁLVARO OBREGÓN N 1465, MEDRANO, 44730



COMBUSTIBLES

ACCIONES DE VERIFICACIÓN

Verificaciones
POR ERROR MÁXIMO TOLERADO (EMT)
PEORES ESTACIONES DE SERVICIO EN LITROS DE A LITRO
Verificaciones del 10 al 16 de Septiembre



GOBIERNO DE
MÉXICO

ECONOMÍA
SECRETARÍA DE ECONOMÍA

PROFECO
PROCURADURÍA FEDERAL
DEL CONSUMIDOR



RAZÓN SOCIAL	MUNICIPIO	ENTIDAD	DOMICILIO	MANGUERAS / BOMBAS INMOVILIZADAS POR EMT	ML* FALTANTES POR CADA 20 LTS. DE COMBUSTIBLE	ML. FALTANTES POR LITRO (%)**	ML. SOBANTES POR 20 LTS. DE COMBUSTIBLE
SERVICIO JIPIGO, S A DE C V	TLAJOMULCO DE ZÚÑIGA	JALISCO	CARRETERA TLAJOMULCO - SAN MIGUEL CUYUTLAN KM 11.50 TLAJOMULCO 45640	3	1,199.20	6.00	0.00
GASOLINERA LOS PAJARITOS, S A DE C V	CIUDAD MADERO	TAMAULIPAS	BLVD. ADOLFO LÓPEZ MATEOS NO. 100 LOS MANGOS 89440	4	1,418.19	7.09	0.00
SERVICIOS ECOLÓGICOS DE CHAMPOTON, S A DE C V	HECELCHAKÁN	CAMPECHE	CALLE S/N, ESQUINA CALLE 20, NO. 3 FRACCIÓN A BARRIO DE SAN FRANCISCO 24800	1	823.39	4.12	0.00

*Mililitros.

**Se refiere al porcentaje de mililitros faltantes por cada litro de combustible. Dado que el Error Máximo Tolerado se aplica a volúmenes mayores o iguales a 20 litros, la fórmula para calcular los mililitros faltantes por litro de combustible es la siguiente:

$$x = \frac{\left(\frac{y}{20}\right)}{10}$$

Donde: x= Porcentaje de mililitros faltantes por litro de combustible.
y= Mililitros faltantes por cada 20 litros de combustible.



COMBUSTIBLES

ACCIONES DE VERIFICACIÓN

VERIFICADAS SIN IRREGULARIDADES
Verificaciones del 10 al 16 de Septiembre



GOBIERNO DE
MÉXICO

ECONOMÍA
SECRETARÍA DE ECONOMÍA

PROFECO
PROCURADURÍA FEDERAL
DEL CONSUMIDOR



RAZÓN SOCIAL	MUNICIPIO	ENTIDAD	DOMICILIO
SERVICIO CÍBOLA, S. A. DE C. V.	TIJUANA	BAJA CALIFORNIA	BLVD. AGUA CALIENTE NO. 128-17 EL PRADO 22105
SERVICIO EFIGAS, S. DE R. L. DE C. V.	TIJUANA	BAJA CALIFORNIA	AV. DEFENSORES DE BAJA CALIFORNIA NO.10820 Y ESQUINA CON CALLE SANTIAGO DE LA CRUZ ADOLFO RUIZ CORTINES 22000
APOYOS Y SUMINISTROS COMERCIALES E INDUSTRIALES, S. A. DE C. V.	TIJUANA	BAJA CALIFORNIA	LIBRAMIENTO SUR NO.3000-A FRACCIONAMIENTO EL MIRADOR 22520
ESTACIÓN CUCAPAH, S. A. DE C. V.	TIJUANA	BAJA CALIFORNIA	ARROYO PONIENTE NO.3366 VALLE VERDE 22204
ESTACIÓN LA VICTORIA, S. A. DE C. V.	TIJUANA	BAJA CALIFORNIA	BLVD. AGUA CALIENTE NO. 9443 MADERO 22420
ESTACIÓN DE SERVICIO SAGITARIO, S. DE R. L. DE C. V.	TIJUANA	BAJA CALIFORNIA	BLVD. PACÍFICO NO.8491 PARQUE INDUSTRIAL PACÍFICO 22572
ESTACIÓN RAEI, S. A. DE C. V.	TIJUANA	BAJA CALIFORNIA	BLVD. GUSTAVO DÍAZ ORDAZ NO.14730 GAS Y ANEXAS 22115
ESTACIÓN RAEI, S. DE R. L. DE C. V.	TIJUANA	BAJA CALIFORNIA	BLVD. CARRETERA LIBRE ANTIGUO CAMINO TIJUANA NO.22215 FIDEICOMISO EL FLORIDO 22234
COMBUSERVICIOS MEXICANOS, S. DE R. L. DE C. V.	TIJUANA	BAJA CALIFORNIA	BOULEVARD SALVATIERRA NO. 3701 FLORES MAGÓN 22606
ALEROB ESTACIONES, S. A. DE C. V.	TIJUANA	BAJA CALIFORNIA	BOULEVARD FUNDADORES NO. 4950 VALLE DEL RUBÍ 22626



COMBUSTIBLES

ACCIONES DE VERIFICACIÓN

VERIFICADAS SIN IRREGULARIDADES (2)
Verificaciones del 10 al 16 de Septiembre



GOBIERNO DE
MÉXICO

ECONOMÍA
SECRETARÍA DE ECONOMÍA

PROFECO
PROCURADURÍA FEDERAL
DEL CONSUMIDOR



RAZÓN SOCIAL	MUNICIPIO	ENTIDAD	DOMICILIO
NIROC INMOBILIARIA, S. A. DE C. V.	TIJUANA	BAJA CALIFORNIA	CARRETERA TIJUANA - ENSENADA NO. 11351-0 FRACC. URBIQUINTA VERSALLES 22645
GRUPO GASOLINERO DE SAHUAYO, S. A. DE C. V.	SAHUAYO	MICHOACÁN	BLVD LÁZARO CÁRDENAS NO. 570 NORTE CENTRO 59000
SERVICIO SAHUAYO, S. A. DE C. V.	SAHUAYO	MICHOACÁN	BLVD. LÁZARO CÁRDENAS NO.396 NTE SAN ISIDRO 59000
GRUPO ESPECIALIZADO CASTELLANOS, S. A. DE C. V.	JIQUILPAN	MICHOACÁN	CARRET. JIQUILPAN - SAHUAYO KM. 3.5 # 3501 SUR RAMIREÑO 59510
GRUPO BALLO, S. A. DE C. V.	IXTLAHUACÁN DE LOS MEMBRILLOS	JALISCO	CARRETERA ANTIGUA ATEQUIZA - LA CAPILLA NO. 98 FRACC. LOS LAURELES 45870
SAVLOZ COMPANNY, S. A. DE C. V.	TLAJOMULCO DE ZÚÑIGA	JALISCO	EJIDAL EMILIANO ZAPATA NUM.10 POTRERO EL PANDILLO MANZANA NUM.12 45670
JORIMAR GASOLINEROS, S. A. DE C. V.	TLAJOMULCO DE ZÚÑIGA	JALISCO	CARRETERA TLAJOMULCO – SAN MIGUEL CUYUTLAN KM 2.5 NO. 670 FRACCIONAMIENTO RENACERES C.P. 45645
GASISLO 2000, S. A. DE C. V.	RÍO GRANDE	ZACATECAS	CARRETERA FEDERAL 49, KM: 53.44 RIO GRANDE 98400
ESTACIÓN DE SERVICIOS SOLEDAD, S. A. DE C. V.	FRESNILLO	ZACATECAS	CARRETERA FEDERAL 49 LAS PALMAS - TORREÓN KM. 2.6, EN FRESNILLO, ZACATECAS. FRACC. LA ZANJA, EL PREDIO DE SAN GABRIEL 99180
SERVICIO LAS PALMAS DE FRESNILLO, S. A. DE C. V.	FRESNILLO	ZACATECAS	CARRT. PANAMERICANA KM.739.5, ENTRONQUE TORREÓN DURANGO SIN COLONIA 99000



COMBUSTIBLES

ACCIONES DE VERIFICACIÓN

VERIFICADAS SIN IRREGULARIDADES (3)
Verificaciones del 10 al 16 de Septiembre



GOBIERNO DE
MÉXICO

ECONOMÍA
SECRETARÍA DE ECONOMÍA

PROFECO
PROCURADURÍA FEDERAL
DEL CONSUMIDOR



RAZÓN SOCIAL	MUNICIPIO	ENTIDAD	DOMICILIO
NAVALBELLO, S. A. DE C. V.	FRESNILLO	ZACATECAS	CARRETERA FEDERAL ZACATECAS - DURANGO KM. 63-020 S/N COL. PLAN DE AYALA 94074
GRUPO MOLMER, S. A. DE C. V.	FRESNILLO	ZACATECAS	BLVD. JESÚS VARELA RICO ESQ DANIEL PERALTA NO.306 INDUSTRIAL 99030
GRUPO MOLMER, S. A. DE C. V.	FRESNILLO	ZACATECAS	CARRETERA PANAMERICANA KM. 64 SIN COLONIA 99039
MULTISERVICIO DEL MINERAL, S. A. DE C. V.	FRESNILLO	ZACATECAS	BLVD. J. JESÚS VARELA RICO NO. 714 SUR RICARDO MONREAL ÁVILA 99080
GASISLO 2000, S. A. DE C. V.	FRESNILLO	ZACATECAS	REPÚBLICA DE HONDURAS NO. 2 LAS AMÉRICAS 99081
GASOLINAS E HIDROCARBUROS MEXICANAS NACIONES UNIDAS, S. A. DE C. V.	VICTORIA	TAMAULIPAS	LIBRAMIENTO NACIONES UNIDAS CON CALLE ESCUELA LANCASTERIANA Y CALLE INSTITUTO LITERARIO, NO. 2902 EMILIO CABALLERO, MANZANA 12, LOTE 7 S-2 87014
ROMEO VASQUEZ LOERA	VICTORIA	TAMAULIPAS	FRACC. DE PARCELA 84 Z5 P1/1 CARR INTEREJIDAL 766 EJIDO LA PRESA 87019
GEMEXSA, S. A. DE C. V.	VICTORIA	TAMAULIPAS	BLVD. EMILIO PORTES GIL N. 2322 FRACC. LA CIMA 87030
GASOLINERA AGRONOMOS, S. A. DE C. V.	VICTORIA	TAMAULIPAS	LIBRAMIENTO NACIONES UNIDASNO. 1809 FRACC ING. CARLOS ANZURES AGRONOMOS 87023
COMERCIAL MODELO DE VICTORIA, S. A. DE C. V.	VICTORIA	TAMAULIPAS	AV. CARRERA TORRES ESQ. ARTÍCULO 123 NO.2240 ZONA CENTRO 87000



COMBUSTIBLES

ACCIONES DE VERIFICACIÓN

VERIFICADAS SIN IRREGULARIDADES (4)
Verificaciones del 10 al 16 de Septiembre



GOBIERNO DE
MÉXICO

ECONOMÍA
SECRETARÍA DE ECONOMÍA

PROFECO
PROCURADURÍA FEDERAL
DEL CONSUMIDOR



RAZÓN SOCIAL	MUNICIPIO	ENTIDAD	DOMICILIO
SERCABER, S. A. DE C. V.	VICTORIA	TAMAULIPAS	AV. JOSÉ SULAIMAN CHAGNON NO. 543 FRACC. ALBORADA 87024
GRUPO GASOLINERO TAMPICO, S. A. DE C. V.	GONZÁLEZ	TAMAULIPAS	CARRETERA TAMPICO MANTE KM. 96.5 SIN COLONIA 89700
EXELCO CARBURANTES, S. A. DE C. V.	ALTAMIRA	TAMAULIPAS	AVENIDA DE LA INDUSTRIA NO. 14551 LAGUNA DE LA PUERTA C.P. 89603
SERVICIO EL ROBLE, S. A. DE C. V.	KANASÍN	YUCATÁN	CARRETERA MÉRIDA -PUERTO JUÁREZ KM. 10.350 KANASIN 97370
COMBUSTIBLES Y LUBRICANTES CINCO COLONIAS, S. A. DE C. V.	MÉRIDA	YUCATÁN	CALLE 50 NO.871 X 131 CINCO S 97280
COMBUSTIBLES Y LUBRICANTES MARÍA LUISA, S. A. DE C. V.	MÉRIDA	YUCATÁN	CALLE 21 NO. 220 X 12 Y 14 MARÍA LUISA 97199
ESTACIÓN DE SERVICIO PERIFÉRICO SUR, S. A. DE C. V.	MÉRIDA	YUCATÁN	CALLE 96 N 771 B X 81D Y 109F OBRERA 97260
COMBUSTIBLES DE YUCATÁN, S. A. DE C. V.	MÉRIDA	YUCATÁN	ANILLO PERIFÉRICO MANUEL BERZUNZA TABLAJE CATASTRAL 20258 SAN ANTONIO XLUCH 97290
CARBURANTES DE YÚCATAN, S. A. DE C. V.	MÉRIDA	YUCATÁN	CALLE 30 N°347 POR 73 EL ROBLE AGRÍCOLA 97295
CARBURANTES DE YÚCATAN, S. A. DE C. V.	UMÁN	YUCATÁN	CALLE 30 NO. 647 ENTRE CARR MÉRIDA - UMAN Y SC AMPLIACIÓN CIUDAD INDUSTRIAL 97390



COMBUSTIBLES

ACCIONES DE VERIFICACIÓN

VERIFICADAS SIN IRREGULARIDADES (5)
Verificaciones del 10 al 16 de Septiembre



GOBIERNO DE
MÉXICO

ECONOMÍA
SECRETARÍA DE ECONOMÍA

PROFECO
PROCURADURÍA FEDERAL
DEL CONSUMIDOR



RAZÓN SOCIAL	MUNICIPIO	ENTIDAD	DOMICILIO
SERVICIOS ECOLÓGICOS DE YÚCATAN, S. DE R. L. DE C. V.	UMÁN	YUCATÁN	CALLE 16-A POR CALLE S/N, TABLAJE CATASTRAL 14177 SIN COLONIA 97390
SERVICIO EL ROBLE, S. A. DE C. V.	UMÁN	YUCATÁN	CARRETERA MÉRIDA - CAMPECHE KM. 145+500 UMAN 97390
MARIO ANDRADE ANDRADE Y VICTORIA MENDOZA BARRAGAN	LOS REYES	MICHOACÁN	16 DE SEPTIEMBRE NO 433 CENTRO 60300
GASOLINERA ATIMAPA, S. A. DE C. V.	APATZINGÁN	MICHOACÁN	AV FRANCISCO I MADERO N 1240 LAS DELICIAS 60628
GERARDO DELGADO VALENCIA	APATZINGÁN	MICHOACÁN	AV FRANCISCO I MADERO N 390 INDEPENDENCIA 60630
GASOLINERA LA EXPOSICIÓN, S. A. DE C. V.	APATZINGÁN	MICHOACÁN	AV. CONSTITUCIÓN DE 1814 NO. 403 CENTRO 60600
GASOLINERIA SAGRADO CORAZON, S. A. DE C. V.	APATZINGÁN	MICHOACÁN	AV. 22 DE OCTUBRE NO. 2370 ZONA INDUSTRIAL 60694
SÚPER SERVICIOS MAFHER, S. A. DE C. V.	PARÁCUARO	MICHOACÁN	KM. 20 CARRET. APATZINGÁN - CUATRO CAMINOS SIN COLONIA 60781
GASOLINERA LA NOPALERA, S. A. DE C. V.	APATZINGÁN	MICHOACÁN	AVENIDA 22 DE OCTUBRE 3700 ZONA INDUSTRIAL 60695
CRUCERO DE PARACUARO, S. A. DE C. V.	PARÁCUARO	MICHOACÁN	CARRT. APATZINGÁN - 4 CAMINOS KM 12 S/C 60760



COMBUSTIBLES

ACCIONES DE VERIFICACIÓN

VERIFICADAS SIN IRREGULARIDADES (6)
Verificaciones del 10 al 16 de Septiembre



GOBIERNO DE
MÉXICO

ECONOMÍA
SECRETARÍA DE ECONOMÍA

PROFECO
PROCURADURÍA FEDERAL
DEL CONSUMIDOR



RAZÓN SOCIAL	MUNICIPIO	ENTIDAD	DOMICILIO
EL OASIS EN EL LIBRAMIENTO, S. A. DE C. V.	TUXPAN	VERACRUZ	C. LIB. ADOLFO LÓPEZ MATEOS NO. 243 VILLA ROSITA 92860
DEAPRI MULTISERVICIOS, S. A. DE C. V.	TUXPAN	VERACRUZ	BOULEVARD DEMETRIO RUÍZ MALERVA NO. 28 JARDINES DE TUXPAN 92890
GASOLINERA DEL 47, S. A. DE C. V.	TUXPAN	VERACRUZ	JESÚS REYES HEROLES NO. 37 CENTRO 92800
COMBUSTIBLES DE TUXPAN, S. A. DE C. V.	TUXPAN	VERACRUZ	CARRETERA TUXPAN - BARRA NORTE NO. 130 LA MATA DE TAMPAMACHOCO 92770
SERVICIO CANOAS, S. A. DE C. V.	TUXPAN	VERACRUZ	CARRETERA TUXPAN - LA BARRA NO. 33 SIN COLONIA 92800
EVERARDO GUSTIN SÁNCHEZ	TUXPAN	VERACRUZ	5 DE MAYO NO. 17 SANTIAGO DE LA PENA 92770
CIMA DEL TAJIN, S. A. DE C. V.	TIHUATLÁN	VERACRUZ	CARRETERA PACHUCA - TUXPAN KM 222 780 LÁZARO CÁRDENAS OTRA NO ESPECIFICADA EN EL CATÁLOGO 92900
EFRAIN MARTINEZ COSSIO	POZA RICA DE HIDALGO	VERACRUZ	BOULEVARD ADOLFO RUÍZ CORTINEZ NO. 1204 SIN COLONIA 93340
SERVICIO ISLA, S. A. DE C. V.	VERACRUZ	VERACRUZ	PAPAYA NO. 210 RAFAEL DÍAZ SERDÁN 91963
BOLIVAR DEL GOLFO GASOLINERÍA, S. A. DE C. V.	VERACRUZ	VERACRUZ	PASEO DE LOS ÉBANOS S/N ESQUINA CARRETERA VERACRUZ XALAPA FLORES DEL VALLE 91948



COMBUSTIBLES

ACCIONES DE VERIFICACIÓN

VERIFICADAS SIN IRREGULARIDADES (7)
Verificaciones del 10 al 16 de Septiembre



GOBIERNO DE
MÉXICO

ECONOMÍA
SECRETARÍA DE ECONOMÍA

PROFECO
PROCURADURÍA FEDERAL
DEL CONSUMIDOR



RAZÓN SOCIAL	MUNICIPIO	ENTIDAD	DOMICILIO
SERVICIO ISLA, S. A. DE C. V.	ALVARADO	VERACRUZ	PROLONGACIÓN JUAN SOTO S/N LA FUENTE 95250
SERVICIO DE LA CUENCA, S. A. DE C. V.	ALVARADO	VERACRUZ	CARRETERA FEDERAL PASO DEL TORO - ALVARADO KM.50.3 ALVARADO 95250
SERVI CONCHITAS, S. A. DE C. V.	ALVARADO	VERACRUZ	KM. 31+420 LADO DERECHO TRAMO PASO DEL TORO - ALVARADO, DE LA CARRETERA FEDERAL VERACRUZ - COATZACOALCOS NO APLICA 95261
ANSELMA EDHIT HUESCA LAGUNES	LERDO DE TEJADA	VERACRUZ	CALLE HIDALGO S/N CARR. PASO DEL TORO-COATZ.KM.83 SIN COLONIA 95280
SERVICIO ISLA, S. A. DE C. V.	TLACOTALPAN	VERACRUZ	AV. RODRÍGUEZ BELTRÁN NO.100 CENTRO 95461
INMOBILIARIA KILIKIS, S. A. DE C. V.	TIJUANA	BAJA CALIFORNIA	ORIZABA NO. 3014, ESQUINA CON BLVD. AGUA CALIENTE NEIDHART 22020
ESTACIÓN ARREOLA, S. A. DE C. V.	TIJUANA	BAJA CALIFORNIA	CALLE 6TA. AV. OCAMPO NO 1192 ZONA CENTRO 22000
SERVICIO LOS DELFINES, S. A. DE C. V.	GUADALAJARA	JALISCO	REPUBLICA 1436 OBLATOS 44380
JESÚS BORREGO INGUANZO	JEREZ	ZACATECAS	CALZADA SUAVE PATRIA NÚM. 53 LAGUNITA 99300
SÚPER SERVICIO UNIDAD, S. A. DE C. V.	TAMPICO	TAMAULIPAS	AVENIDA HIDALGO NO. 5303 FLAMBOYANES 89330



COMBUSTIBLES

ACCIONES DE VERIFICACIÓN

VERIFICADAS SIN IRREGULARIDADES (8)
Verificaciones del 10 al 16 de Septiembre



GOBIERNO DE
MÉXICO

ECONOMÍA
SECRETARÍA DE ECONOMÍA

PROFECO
PROCURADURÍA FEDERAL
DEL CONSUMIDOR



RAZÓN SOCIAL	MUNICIPIO	ENTIDAD	DOMICILIO
COMBUSTIBLES Y LUBRICANTES GHN, S. A. DE C. V.	TAMPICO	TAMAULIPAS	AV. HIDALGO 5009-B LOMAS DE LA AURORA 89100
SERVICIO DOGRE, S. A. DE C. V.	KOPOMÁ	YUCATÁN	KM 116 CARRT. MÉRIDA - CAMPECHE KOPOMA 97818
COMERCIALIZADORA LA FLOR DE CALKINI, S. A. DE C. V.	CALKINÍ	CAMPECHE	CARRETERA FEDERAL CAMPECHE- MÉRIDA, KM 84+970, TRAMO DZIBALCHE-BECAL TRAMO DZIBALCHE-BECAL 24900
GASOLINERA EL GÜERO, S. A. DE C. V.	MÚGICA	MICHOACÁN	AV. LÁZARO CÁRDENAS NO 1800 EL CARRIEL 61760
LISBEYDI MADRIGAL CERPAS	MÚGICA	MICHOACÁN	AUTOPISTA MORELIA - LÁZARO CÁRDENAS S/N CUATRO CAMINOS 61760
BRAVO COMBUSTIBLES Y LUBRICANTES, S. A. DE C. V.	COSAMALOAPAN DE CARPIO	VERACRUZ	BL MIGUEL ALEMÁN N S/N SAN FELIPE 95400
LAS GRANJAS, S. A. DE C. V.	TRES VALLES	VERACRUZ	BL ÁLVARO OBREGÓN ESQUINA CALLE 2 CENTRO 95300
ESTACIÓN DE SERVICIOS EL CAPITÁN, S. A. DE C. V.	MEXICALI	BAJA CALIFORNIA	CARRETERA AL LEDON KM. 32 DELEGACIÓN DELTA DEL EJIDO OAXACA 21700
ESTACIÓN REFORMA, S. A. DE C. V.	MINERAL DE LA REFORMA	HIDALGO	CARRETERA PACHUCA - CD. SAHAGÚN NO.571 LA NORIA 42181
SERVICIO EL ONCE, S. A. DE C. V.	MINERAL DE LA REFORMA	HIDALGO	AV. DE LOS ARBOLES NO.222 EL VENADO 42080



COMBUSTIBLES

ACCIONES DE VERIFICACIÓN

VERIFICADAS SIN IRREGULARIDADES (9)
Verificaciones del 10 al 16 de Septiembre



GOBIERNO DE
MÉXICO

ECONOMÍA
SECRETARÍA DE ECONOMÍA

PROFECO
PROCURADURÍA FEDERAL
DEL CONSUMIDOR



RAZÓN SOCIAL	MUNICIPIO	ENTIDAD	DOMICILIO
SERVICIO AUSTRIA, S. A. DE C. V.	PACHUCA DE SOTO	HIDALGO	BLVD. NUEVO HIDALGO RANCHO LA COLONIA C.P. 42083
VÍCTOR MANUEL LÓPEZ STOUPIGNAN	ZAPOPAN	JALISCO	AV. VALLARTA N 5810 JARDINES DE VALLARTA 45010
SERVICIOS MOZA, S. A. DE C. V.	ZAPOPAN	JALISCO	AV. VALLARTA N 4961 PRADOS VALLARTA 45020
EDGAR JOSÉ ARGUELLES DURAN	SAN MATEO ATENCO	MÉXICO	CIRCUITO EXTERIOR METROPOLITANO NUMERO 508 SAN ISIDRO 52105
OPERADORA ENERCEN, S. A. DE C. V.	METEPEC	MÉXICO	CIRCUITO EXTERIOR METROPOLITANO NO. 1400 NORTE AGRÍCOLA LÁZARO CÁRDENAS C.P. 52148
SERVICIO GACERO, S. A. DE C. V.	AGUASCALIENTES	AGUASCALIENTES	CALLE CERRO DE LA SILLA #147 JARDINES DE LA CONCEPCIÓN C.P. 20120
RED SIGLO XXI, S. A. DE C. V.	AGUASCALIENTES	AGUASCALIENTES	PROLONGACIÓN GENERAL IGNACIO ZARAGOZA NO. 1016 TROJES DE ALONSO C.P. 20115
SERVICIO JADSA, S. A. DE C. V.	JESÚS MARÍA	AGUASCALIENTES	AV. INDEPENDENCIA #3006 ESQ. AV. SIGLO XXI TROJES DE ALONSO 20010
ESTACION DE SERVICIO PUERTA GRANDE, S. DE R.L. DE C. V.	LEÓN	GUANAJUATO	BOULEVARD MIGUEL DE CERVANTES SAAVEDRA NO. 8502 JARDINES DE JEREZ 3° SECCIÓN 8502
ESTACION DE SERVICIO PUERTA GRANDE, S. DE R.L. DE C. V.	LEÓN	GUANAJUATO	BOULEVARD RIO MAYO NO. 7359 PREDIO JESÚS MARÍA 37538



COMBUSTIBLES

ACCIONES DE VERIFICACIÓN

VERIFICADAS SIN IRREGULARIDADES (10)
Verificaciones del 10 al 16 de Septiembre



GOBIERNO DE
MÉXICO

ECONOMÍA
SECRETARÍA DE ECONOMÍA

PROFECO
PROCURADURÍA FEDERAL
DEL CONSUMIDOR



RAZÓN SOCIAL	MUNICIPIO	ENTIDAD	DOMICILIO
SERVICENTRO DE LEÓN, S. A. DE C. V.	LEÓN	GUANAJUATO	BOULEVARD AEROPUERTO NO. 1260 SAN JOSÉ EL ALTO 37545
GASADOL, S. A. DE C. V.	ZACATECAS	ZACATECAS	VIALIDAD ARROYO DE LAS SIRENAS NO. 102 ESQUINA VENUSTIANO CARRANZA HIDALGO 4TA SECCIÓN 98054
GASISLO 2000, S. A. DE C. V.	ZACATECAS	ZACATECAS	BLVD. HÉROES DE CHAPULTEPEC NO.1702 FRACCIONAMIENTO ARGENTUM 98160
SERVICIO MADITAM, S. A. DE C. V.	TAMPICO	TAMAULIPAS	CAMPÁNULA NO. 239 JARDINES DE CHAMPAYAN C.P. 89358
UNIÓN DE GASLINEROS LAS TORRES, S. A. DE C. V.	TAMPICO	TAMAULIPAS	HERMENEGILDO J. ALDANA NO.103 PETROQUÍMICA 89328
SERVICIO DE GASOLINERA TAMAULIPAS, S. A. DE C. V.	TAMPICO	TAMAULIPAS	AV. RIVERA DE CHAMPAYAN NO. 105-B ARBOLEDAS 89368
2RO, S. A. DE C. V.	CAMPECHE	CAMPECHE	CARRETERA FEDERAL CAMPECHE MÉRIDA #2 S/N IMI III 24560
SERVICIOS ECOLÓGICOS BENITO JUÁREZ, S. A. DE C. V.	CAMPECHE	CAMPECHE	AVENIDA JOSÉ LÓPEZ PORTILLO NO. 309 ENTRE PRIVADA PROLONGACIÓN PEDRO MORENO Y AVENIDA PATRICIO TRUEBA SASCALUM 24095
GASOLINERA CAMPECHE, S. A. DE C. V.	CAMPECHE	CAMPECHE	AV. PEDRO SAINZ DE BARANDA ESQ. AV. DARCELA L. 1,2 15 Y 16 COL. AH-KIN-PECH 24040
SERVICIO DE GASOLINERA HIDALGO, S. A. DE C. V.	TAMPICO	TAMAULIPAS	AV. HIDALGO NO.1913 SMITH 89140



COMBUSTIBLES

ACCIONES DE VERIFICACIÓN

VERIFICADAS SIN IRREGULARIDADES (11)
Verificaciones del 10 al 16 de Septiembre



GOBIERNO DE
MÉXICO

ECONOMÍA
SECRETARÍA DE ECONOMÍA

PROFECO
PROCURADURÍA FEDERAL
DEL CONSUMIDOR



RAZÓN SOCIAL	MUNICIPIO	ENTIDAD	DOMICILIO
SERVICIO TAMPICO, S. A. DE C. V.	TAMPICO	TAMAULIPAS	AV. MIGUEL HIDALGO NO.1217 MOCTEZUMA 89177
IMPULSORA ALLENDE, S. A. DE C. V.	TAMPICO	TAMAULIPAS	TAMAULIPAS NO. 401 ORIENTE CENTRO 89000
GASOLINERA 35, S. A. DE C. V.	URUAPAN	MICHOACÁN	5 DE MAYO ESQUINA CON AVENIDA JUÁREZ NO. 75 CENTRO C.P. 60000
MULTISERVICIO EXPRESS VALVI, S. A. DE C. V.	URUAPAN	MICHOACÁN	LIBRAMIENTO ORIENTE #5000 MAPECO 60157
CORPORACIÓN GASSI, S. A. DE C. V.	URUAPAN	MICHOACÁN	LIBRAMIENTO ORIENTE NO. 1880 LÁZARO CÁRDENAS 60030
SUPERSERVICIO LAS POTRANCAS, S. A. DE C. V.	PAPANTLA	VERACRUZ	FRANCISCO I. MADERO # 734 CENTRO 93400
COMBUSTIBLES LA FONTANA DEL TONACAPAN, S. DE R. L. DE C. V.	PAPANTLA	VERACRUZ	SALIDA A GUTIÉRREZ ZAMORA NO. 111 ESQUINA CUAUHTÉMOC BARRIO DEL NARANJO 93400
CORPORATIVO MAXIABA S. DE R. L. DE C. V.	TIERRA BLANCA	VERACRUZ	CARRETERA FEDERAL LA TINAJA - TIERRA BLANCA KM 16 LOC. RODRÍGUEZ TEJEDA 95207
GASOLINERA N3, S. A. DE C. V.	OMEALCA	VERACRUZ	PARCELA 41 CARRETERA LA QUEBRADORA - MATATENATITO, ENTRONQUE CON EJIDO 2 CAMINOS LOCALIDAD MATATENATITO 94900
SINERGIA DE ENERGETICOS, S. A. DE C. V.	PACHUCA DE SOTO	HIDALGO	BLVD. FELIPE ÁNGELES NO. 1916 PLAZA PERISUR 42080



COMBUSTIBLES

ACCIONES DE VERIFICACIÓN

VERIFICADAS SIN IRREGULARIDADES (12)
Verificaciones del 10 al 16 de Septiembre



GOBIERNO DE
MÉXICO

ECONOMÍA
SECRETARÍA DE ECONOMÍA

PROFECO
PROCURADURÍA FEDERAL
DEL CONSUMIDOR



RAZÓN SOCIAL	MUNICIPIO	ENTIDAD	DOMICILIO
SERVICIO MITA BONFIL, S. A. DE C. V.	PACHUCA DE SOTO	HIDALGO	RAMÓN G. BONFIL NO.1915 SAN PEDRO NOPANCALCO 42084
SERVICIO ESTACIÓN SAN JOSÉ, S. A. DE C. V.	FRESNILLO	ZACATECAS	CARRETERA FRESNILLO - BAÑON KM. 7.5 ESTACIÓN SAN JOSÉ 99150
GRUPO GASOLINERO AGRÍCOLA, S. A. DE C. V.	FRESNILLO	ZACATECAS	CALLE DE LAS CAMELIAS NO. 1 EL VERGEL (ANTES HUERTAS DE ABAJO) 99050
SERVICIO INDEPENDENCIA, S. A. DE C. V.	JESÚS MARÍA	AGUASCALIENTES	AVENIDA EUGENIO GARZA SADA NO. 303 ESQUINA AVENIDA ALEJANDRO DE LA CRUZ SAUCEDO LOMAS DE JESÚS MARÍA 20925
RED SIGLO XXI, S. A. DE C. V.	AGUASCALIENTES	AGUASCALIENTES	AV. AGUASCALIENTES PTE. NO.1651 FRACC. LOS SAUCES 20010
SUMINISTROS BASICOS DE COMBUSTIBLES Y ENERGÉTICOS, S. A. DE C. V.	LEÓN	GUANAJUATO	BLVD. MARIANO ESCOBEDO NÚM. 2402 LAS PALMAS 37360
ESTACIÓN DE SERVICIO LEÓN, S. DE R. L. DE C. V.	LEÓN	GUANAJUATO	BLVD. TIMOTEO LOZANO ORIENTE NO.345 LA LUZ 37458
COMBUSTIBLES PREMIER, S. A. DE C. V.	LEÓN	GUANAJUATO	BLVD. MARIANO ESCOBEDO NÚM. 4825 LAS HILAMAS 37407
AUTOSERVICIO EL ÁGUILA, S. A. DE C. V.	IRAPUATO	GUANAJUATO	LIBRAMIENTO NOR PONIENTE NO. 2473 LAS MALVAS 36810
SERVICIOS DEL VALLE DEL FUERTE, S. A. DE C. V.	AHOME	SINALOA	BLVD. PEDRO ANAYA NO. 1655 PTE. FRACC. ÁLAMOS COUNTRY LOS MOCHIS 81271



COMBUSTIBLES

ACCIONES DE VERIFICACIÓN

VERIFICADAS SIN IRREGULARIDADES (13)
Verificaciones del 10 al 16 de Septiembre



GOBIERNO DE
MÉXICO

ECONOMÍA
SECRETARÍA DE ECONOMÍA

PROFECO
PROCURADURÍA FEDERAL
DEL CONSUMIDOR



RAZÓN SOCIAL	MUNICIPIO	ENTIDAD	DOMICILIO
AHOME GASOLINERA, S. A. DE C. V.	AHOME	SINALOA	BLVD. AGUSTINA RAMIREZ PTE. NO.1429 FRAC. SANTA CECILIA 81271
MULTISERVICIOS LA PILARICA, S. A. DE C. V.	AHOME	SINALOA	BLVD. ÁLAMOS NO. 900 SUR FRACC. ÁLAMOS I 81285
GRUPO GASOLINERO JALPAN, S. A. DE C. V.	JALPAN DE SERRA	QUERÉTARO	CARR. 69 JALPAN - RIO VERDE, TRAMO JALPAN KM. 1+900 ARROYO DE LAS CAÑAS 76340
GASOLINERA AHUACATLAN, S. A. DE C. V.	PINAL DE AMOLES	QUERÉTARO	CARRETERA FEDERAL KM 167 NO. 401 CENTRO 76310
E. S. G. E. S., S. A. DE C. V.	CAMPECHE	CAMPECHE	AVENIDA BENITO JUÁREZ ENTRE CALLE 11 Y 13 NO. 52 POBLADO DE IMI 24560
SERVICIOS ECOLÓGICOS BENITO JUÁREZ, S. A. DE C. V.	CAMPECHE	CAMPECHE	AVENIDA LIC. BENITO JUÁREZ LOTE 275 HACIENDA REAL CAMPECHE EL FÉNIX SAN FRANCISCO DE CAMPECHE 24023
GRUPO GASOLINERO ESTOL, S. A. DE C. V.	CAMPECHE	CAMPECHE	AV. AVIACIÓN NO. 90 EL HUANAL CAMPECHE CAMPECHE C.P. 24070
CORPORACIÓN GASOLINERA MILLENIUM, S. A. DE C. V.	ALTAMIRA	TAMAULIPAS	ANTIGUA CARRETERA TAMPICO MANTE KM 12.5 AVENIDA DE LA INDUSTRIA NO. 10940-A MIRA MAR 89604
ESTACIÓN DE SERVICIO MADERO, S. A. DE C. V.	ALTAMIRA	TAMAULIPAS	AV. DE LA INDUSTRIA NO. 10400 TAMPICO ALTAMIRA SECTOR 2 89605
DISDEGA, S. A. DE C. V.	TAMPICO	TAMAULIPAS	AVENIDA MONTERREY S/N ESFUERZO OBRERO AMPLIACIÓN 89316



COMBUSTIBLES

ACCIONES DE VERIFICACIÓN

VERIFICADAS SIN IRREGULARIDADES (14)
Verificaciones del 10 al 16 de Septiembre



GOBIERNO DE MÉXICO

ECONOMÍA
SECRETARÍA DE ECONOMÍA

PROFECO
PROCURADURÍA FEDERAL DEL CONSUMIDOR



RAZÓN SOCIAL	MUNICIPIO	ENTIDAD	DOMICILIO
OIL POWER, S. A. DE C. V.	JOCOTILÁN	MÉXICO	AUTOPISTA TOLUCA ATLACOMULCO CUERPO A KM 50+600 S/N SANTA MARÍA ENDARE C.P. 50737
ESTACIÓN DE SERVICIO JOCO, S. A. DE C. V.	JOCOTILÁN	MÉXICO	CARRETERA PANAMERICANA ATLACOMULCO TOLUCA KM. 49.5 SAN JOAQUÍN 50734
SERVIGAS SAN FRANCISCO, S. A. DE C. V.	IXTLAHUACA	MÉXICO	CARR. IXTLAHUACA JIQUIPILCO KM 1 S/N RANCHO LA ASUNCIÓN 50740
PAMA ESTACIÓN DE SERVICIO, S. A. DE C. V.	TEZIUTLÁN	PUEBLA	AV. MORELOS ESQ. CALLE PASCUAL ORTIZ RUBIO NO.190 BO. AHUATENO 73830
GENESIS ESTACIÓN DE SERVICIO, S. A. DE C. V.	TEZIUTLÁN	PUEBLA	CARRETERA NAUTLA NO. 60 CENTRO 73800
ANABEL PAZOS FUENTES	TEZIUTLÁN	PUEBLA	AVENIDA PRINCIPAL NO. 368 CUAXOXOPAN 73866
SERVICIO LA VIA BAPJE, S. A. DE C. V.	APIZACO	TLAXCALA	16 DE SEPTIEMBRE 1200 CENTRO 90300



COMBUSTIBLES

PRECIOS REGISTRADOS

PRECIOS REGISTRADOS EN CAMPO
 PRECIOS MÁS ALTOS Y MÁS BAJOS DE GASOLINAS Y DIÉSEL
 Información del 14 y 15 de septiembre de 2021
REGULAR



GOBIERNO DE
MÉXICO

ECONOMÍA
SECRETARÍA DE ECONOMÍA

PROFECO
PROCURADURÍA FEDERAL
DEL CONSUMIDOR



MÁS BARATAS

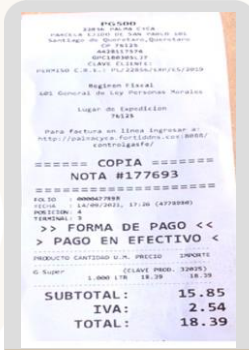

\$18.39



QUERÉTARO, QUERÉTARO



\$18.55



VERACRUZ, VERACRUZ

MÁS CARAS



\$22.39



SAN BLAS, NAYARIT

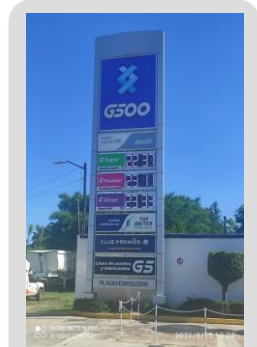

\$22.37



SAN LUIS ACATLÁN, GUERRERO

Fuente: Estaciones de servicio seleccionadas con información de la CRE, y precios verificados en campo por Profeco. No son datos promedio.



COMBUSTIBLES

PRECIOS REGISTRADOS

PRECIOS REGISTRADOS EN CAMPO

PRECIOS MÁS ALTOS Y MÁS BAJOS DE GASOLINAS Y DIÉSEL

Información del 14 y 15 de septiembre de 2021

PREMIUM



GOBIERNO DE
MÉXICO

ECONOMÍA
SECRETARÍA DE ECONOMÍA

PROFECO
PROCURADURÍA FEDERAL
DEL CONSUMIDOR



MÁS BARATAS



\$20.75



COATZACOALCOS, VERACRUZ



\$20.87



VERACRUZ, VERACRUZ

MÁS CARAS



\$24.09



ÁLVARO OBREGÓN, CIUDAD DE MÉXICO



\$23.99



CULIACÁN, SINALOA

Fuente: Estaciones de servicio seleccionadas con información de la CRE, y precios verificados en campo por Profeco. No son datos promedio.



COMBUSTIBLES

PRECIOS REGISTRADOS

PRECIOS REGISTRADOS EN CAMPO
PRECIOS MÁS ALTOS Y MÁS BAJOS DE GASOLINAS Y DIÉSEL
 Información del 14 y 15 de septiembre de 2021
DIÉSEL



GOBIERNO DE
MÉXICO

ECONOMÍA
 SECRETARÍA DE ECONOMÍA

PROFECO
 PROCURADURÍA FEDERAL
 DEL CONSUMIDOR



MÁS BARATAS



\$19.69



G500

QUERÉTARO, QUERÉTARO

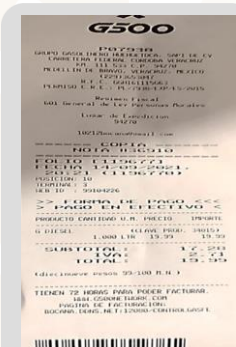

\$19.99



G500

MEDELLÍN DE BRAVO, VERACRUZ

MÁS CARAS



\$23.89



PEMEX

TAXCO DE ALARCÓN, GUERRERO



\$23.09



bp

TENABO, CAMPECHE

Fuente: Estaciones de servicio seleccionadas con información de la CRE, y precios verificados en campo por Profeco. No son datos promedio.



SERVICIO DE SANITARIOS

CONDICIONES DEL SERVICIO DE SANITARIOS EN ESTACIONES DE SERVICIO DE GASOLINA
VISITAS EN CAMPO DESDE EL 4 DE OCTUBRE DE 2019
Información al 15 de septiembre de 2021



GOBIERNO DE MÉXICO

ECONOMÍA
SECRETARÍA DE ECONOMÍA

PROFECO
PROCURADURÍA FEDERAL DEL CONSUMIDOR



*Porcentajes calculados con base en el número de visitas a las estaciones de servicio.
Fuente: PROFECO, Programa Quién es Quién en los Combustibles

SANITARIO LIMPIO

TAMPICO, TAMAULIPAS
PL/6307/EXP/ES/2015
SERVICIO LARRAGA, SA DE CV
"G500"

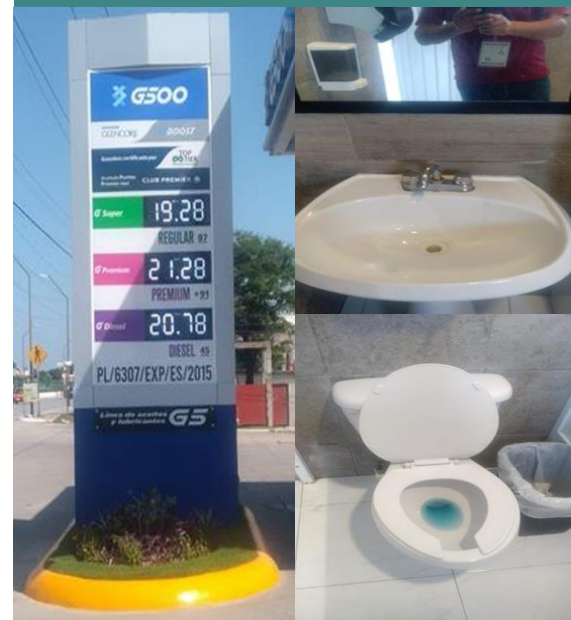

COBRAN: NO
BAÑO LIMPIO: SÍ
DAN PAPEL: SÍ
DAN JABÓN: SÍ



SANITARIO SUCIO

COATZACOALCOS, VERACRUZ
PL/6387/EXP/ES/2015
ALICIA LIZETH BREMONT JONES
"FRANQUICIATARIO PEMEX"



COBRAN: NO
BAÑO LIMPIO: NO
DAN PAPEL: SÍ
DAN JABÓN: SÍ





GOBIERNO DE
MÉXICO

ECONOMÍA
SECRETARÍA DE ECONOMÍA

PROFECO
PROCURADURÍA FEDERAL
DEL CONSUMIDOR

