

ACCIONES DE VERIFICACIÓN DE ESTACIONES DE SERVICIO

GASOLINA Y DIÉSEL



GOBIERNO DE
MÉXICO

ECONOMÍA
SECRETARÍA DE ECONOMÍA

PROFECO
PROCURADURÍA FEDERAL
DEL CONSUMIDOR





ACCIONES DE VERIFICACIÓN A ESTACIONES DE SERVICIO DE GASOLINA Y DIÉSEL

del 8 al 14 de octubre de 2021



**GOBIERNO DE
MÉXICO**

ECONOMÍA
SECRETARÍA DE ECONOMÍA

PROFECO
PROCURADURÍA FEDERAL
DEL CONSUMIDOR



GOBIERNO DE
MÉXICO

ECONOMÍA
SECRETARÍA DE ECONOMÍA

PROFECO
PROCURADURÍA FEDERAL
DEL CONSUMIDOR

COMBUSTIBLES

ACCIONES DE VERIFICACIÓN

Verificaciones del 8 al 14 de octubre de 2021





COMBUSTIBLES

ACCIONES DE VERIFICACIÓN

Verificaciones del 8 al 14 de octubre



GOBIERNO DE
MÉXICO

ECONOMÍA
SECRETARÍA DE ECONOMÍA

PROFECO
PROCURADURÍA FEDERAL
DEL CONSUMIDOR



CONCEPTO

DENUNCIAS ATENDIDAS

VISITAS REALIZADAS

GASOLINERAS QUE SE NEGARON A SER VERIFICADAS

GASOLINERAS QUE SE NEGARON LA COLOCACION DE SELLOS DE INMOVILIZACIÓN

GASOLINERAS VERIFICADAS CON IRREGULARIDADES EN DAR LITROS DE A LITRO

GASOLINERAS VERIFICADAS SIN IRREGULARIDADES

MANGUERAS / BOMBAS VERIFICADAS

MANGUERAS / BOMBAS INMOVILIZADAS POR NO DAR LITROS DE A LITRO

TOTALES*

248

166

2

1

7

132

2,255

24

*No se muestran otras irregularidades como fugas, irregularidades electrónicas en las máquinas expendedoras, deficiencias evidentes, deficiencias en los dispositivos de almacenamiento, etc.



COMBUSTIBLES

ACCIONES DE VERIFICACIÓN



GOBIERNO DE
MÉXICO

ECONOMÍA
SECRETARÍA DE ECONOMÍA

PROFECO
PROCURADURÍA FEDERAL
DEL CONSUMIDOR



GASOLINERAS QUE SE NEGARON A LA COLOCACION DE SELLOS DE INMOVILIZACIÓN
Verificaciones del 8 al 14 de octubre

RAZÓN SOCIAL

MASGAS, S A DE C V

MUNICIPIO

FRESNILLO

ENTIDAD

ZACATECAS

DOMICILIO

AV. PLATEROS 1031, ARBOLEDAS, 99056



COMBUSTIBLES

ACCIONES DE VERIFICACIÓN



GOBIERNO DE
MÉXICO

ECONOMÍA
SECRETARÍA DE ECONOMÍA

PROFECO
PROCURADURÍA FEDERAL
DEL CONSUMIDOR



GASOLINERAS QUE SE NEGARON A SER VERIFICADAS

Verificaciones del 8 al 14 de octubre

RAZÓN SOCIAL

MULTISERVICIO ROJAS, S A DE C V

MAXI-GASOIL SERVICIOS, S A DE C V

MUNICIPIO

MOYAHUA DE
ESTRADA

MANLIO FABIO
ALTAMIRANO

ENTIDAD

ZACATECAS

VERACRUZ

DOMICILIO

CARRETERA GUADALAJARA - SALTILLO KM. 104,
CENTRO, 99980

AV. PROLONGACIÓN MIGUEL ALEMÁN # 162 S/C,
94250



COMBUSTIBLES

ACCIONES DE VERIFICACIÓN

Verificaciones
POR ERROR MÁXIMO TOLERADO (EMT)
PEORES ESTACIONES DE SERVICIO EN LITROS DE A LITRO
Verificaciones del 08 AL 14 de Octubre



GOBIERNO DE
MÉXICO

ECONOMÍA
SECRETARÍA DE ECONOMÍA

PROFECO
PROCURADURÍA FEDERAL
DEL CONSUMIDOR



RAZÓN SOCIAL	MUNICIPIO	ENTIDAD	DOMICILIO	MANGUERAS / BOMBAS INMOVILIZADAS POR EMT	ML* FALTANTES POR CADA 20 LTS. DE COMBUSTIBLE	ML. FALTANTES POR LITRO (%)**	ML. SOBANTES POR 20 LTS. DE COMBUSTIBLE
OPERADORA GASOIL, S A DE C V	COYOACÁN	CIUDAD DE MÉXICO	AV. DIVISIÓN DEL NORTE NO. 2570 SAN DIEGO CHURUBUSCO 4120	1	1,439.40	7.20	0.00
COMBUSTIBLES SAN ISIDRO, S A DE C V	ACTOPAN	VERACRUZ	KM.202+125 CARR. CARDEL-NAUTLA SAN ISIDRO 91946	16	1,040.15	5.20	0.00
GASOLINERA GRACIELA, S A DE C V	VERACRUZ	VERACRUZ	VERACRUZ A XALAPA 24.5 RANCHO LA CACHIMBA 91674	1	611.19	3.06	0.00
SERVICIOS GASOLINEROS DE MÉXICO, S A DE C V	NUEVO LAREDO	TAMAULIPAS	CARRETERA MONTERREY - NUEVO LAREDO NO. 8455 MODULO INDUSTRIAL AMÉRICA 88277	3	202.31	1.01	0.00

*Mililitros.

**Se refiere al porcentaje de mililitros faltantes por cada litro de combustible. Dado que el Error Máximo Tolerado se aplica a volúmenes mayores o iguales a 20 litros, la fórmula para calcular los mililitros faltantes por litro de combustible es la siguiente:

$$x = \frac{\left(\frac{y}{20}\right)}{10}$$

Donde: x= Porcentaje de mililitros faltantes por litro de combustible.
y= Mililitros faltantes por cada 20 litros de combustible.



COMBUSTIBLES

ACCIONES DE VERIFICACIÓN

Verificaciones
POR ERROR MÁXIMO TOLERADO (EMT)
GASOLINERAS VERIFICADAS CON IRREGULARIDADES EN DAR LITROS DE A LITRO
Verificaciones del 08 AL 14 de Octubre



GOBIERNO DE
MÉXICO

ECONOMÍA
SECRETARÍA DE ECONOMÍA

PROFECO
PROCURADURÍA FEDERAL
DEL CONSUMIDOR



RAZÓN SOCIAL	MUNICIPIO	ENTIDAD	DOMICILIO	MANGUERAS / BOMBAS INMOVILIZADAS POR EMT	ML* FALTANTES POR CADA 20 LTS. DE COMBUSTIBLE	ML. FALTANTES POR LITRO (%)**	ML. SOBANTES POR 20 LTS. DE COMBUSTIBLE
AUTO SERVICIO TREJO, S A DE C V	BOLAÑOS	JALISCO	CARRETERA VILLA GUERRERO-BOLAÑOS KM 40.8 SIN COLONIA 46130	1	152.79	0.76	0.00
GASOLINERIA RM, S A DE C V	BOCA DEL RÍO	VERACRUZ	AVENIDA URANO NO. 2162 FRACCIONAMIENTO JARDINES DE VIRGINIA 94294	1	115.80	0.58	0.00
ENERGÉTICOS AVENIDA DEL NIÑO, S A DE C V	MATAMOROS	TAMAULIPAS	VIRGO NO. 209 FRACC. SATÉLITE 87458	1	100.25	0.50	0.00

*Mililitros.

**Se refiere al porcentaje de mililitros faltantes por cada litro de combustible. Dado que el Error Máximo Tolerado se aplica a volúmenes mayores o iguales a 20 litros, la fórmula para calcular los mililitros faltantes por litro de combustible es la siguiente:

$$x = \frac{\left(\frac{y}{20}\right)}{10}$$

Donde: x= Porcentaje de mililitros faltantes por litro de combustible.
y= Mililitros faltantes por cada 20 litros de combustible.



COMBUSTIBLES

ACCIONES DE VERIFICACIÓN

VERIFICADAS SIN IRREGULARIDADES
Verificaciones del 08 AL 14 de Octubre



GOBIERNO DE
MÉXICO

ECONOMÍA
SECRETARÍA DE ECONOMÍA

PROFECO
PROCURADURÍA FEDERAL
DEL CONSUMIDOR



RAZÓN SOCIAL	MUNICIPIO	ENTIDAD	DOMICILIO
GASOLINAS Y LUBRICANTES, S. A. DE C. V.	MATAMOROS	TAMAULIPAS	AV. SOLIDARIDAD N 1 FRACCIONAMIENTO LOS ÁNGELES 87496
ERIKA JEANNETH MENDOZA MENDOZA	MATAMOROS	TAMAULIPAS	CARRETERA MATAMOROS REYNOSA KM. 21 S/N EJIDO EL CAPOTE 87554
AUTOCOMBUSTIBLE 6 DE ENERO, S. A. DE C. V.	RÍO BRAVO	TAMAULIPAS	CARRETERA MATAMOROS MAZATLÁN NO. 100 EJIDO 6 DE ENERO 88800
COMBUSTIBLES Y LUBRICANTES SAUTEÑA, S. A. DE C. V.	RÍO BRAVO	TAMAULIPAS	AV. MADERO # 200 FRACC DEL RIO 88920
COMBUSTIBLES CERRO ALTO, S. P. R. DE R. I. DE C. V.	FRESNILLO	ZACATECAS	CARRETERA FEDERAL 45 ZACATECAS-FRESNILLO PROVIDENCIA 99150
GASISLO 2000, S. A. DE C. V.	CALERA	ZACATECAS	CARRETERA PANAMERICANA KM. 31.6, (SALIDA NORTE A CARRETERA LIBRE AL MUNICIPIO DE ENRIQUE ESTRADA) S/C 98500
GRUPO GASOLINERO AGRÍCOLA, S. A. DE C. V.	CALERA	ZACATECAS	ITURBIDE NO. 707-C OTE. CENTRO 98500
GASISLO 2000, S. A. DE C. V.	CALERA	ZACATECAS	AVENIDA 5 DE MAYO NO. 646 SUR CENTRO 98500
CAMPANITA GAS DE ZACATECAS, S. A. DE C. V.	CALERA	ZACATECAS	AVENIDA 5 DE MAYO NO. 648 SUR S/C 98500
GRUPO GASOLINERO RIVAS, S. A. DE C. V.	VALPARAÍSO	ZACATECAS	RIVERAS DEL RÍO NO. 104 RANCHITO DE LA SANTA CRUZ 99200



COMBUSTIBLES

ACCIONES DE VERIFICACIÓN

VERIFICADAS SIN IRREGULARIDADES (2)
Verificaciones del 08 AL 14 de Octubre



GOBIERNO DE
MÉXICO

ECONOMÍA
SECRETARÍA DE ECONOMÍA

PROFECO
PROCURADURÍA FEDERAL
DEL CONSUMIDOR



RAZÓN SOCIAL	MUNICIPIO	ENTIDAD	DOMICILIO
SERVICIO OBISPADO, S. A. DE C. V.	PIEDRAS NEGRAS	COAHUILA	BOULEVARD VENUSTIANO CARRANZA NO. 2569 LOMAS DE LA VILLA 26093
ESTACIÓN DE SERVICIO DEL NORTE, S. A. DE C. V.	PIEDRAS NEGRAS	COAHUILA	CARRETERA 57 NO.2101. VENUSTIANO CARRANZA 26090
OPERADORA LAS CRUCES, S. A. DE C. V.	PIEDRAS NEGRAS	COAHUILA	LIBRAMIENTO MANUEL PÉREZ TREVIÑO NO. 300 DON ANTONIO 26069
SERVICIOS GASOLINEROS PIVAL, S. DE R. L. DE C. V.	NUEVO LAREDO	TAMAULIPAS	PROLONGACIÓN REFORMA NO. 5808 LA CONCORDIA 88298
ESTACIÓN PONIENTE, S. A. DE C. V.	NUEVO LAREDO	TAMAULIPAS	AV. FRANCISCO MUNGUÍA NO. 2403 HIPÓDROMO 88170
CARBURANTES FRONTERIZOS, S. A. DE C. V.	NUEVO LAREDO	TAMAULIPAS	PINO SUAREZ 5120 ROMA 88000
EXELCO CARBURANTES, S. A. DE C. V.	NUEVO LAREDO	TAMAULIPAS	MACLOVIO HERRERA 2201 OJO CALIENTE 88050
SERVICIO GRAMMAR, S. A. DE C. V.	LA PAZ	MÉXICO	AV. RIO BRAVO NO.6-A LOTE 41-1 EL SALADO 56410
SERVICIO VALLE DE MÉXICO, S. A. DE C. V.	LA PAZ	MÉXICO	AUTOPISTA MÉXICO - PUEBLA KM 17.5 EL RINCÓN, LOS REYES 56400
REFACCIONES MODERNAS ROMERO HNOS, S. A. DE C. V.	IZTAPALAPA	CIUDAD DE MÉXICO	AV. ERMITA IZTAPALAPA NO. 4020 PARAJE ZACATEPEC 9560



COMBUSTIBLES

ACCIONES DE VERIFICACIÓN

VERIFICADAS SIN IRREGULARIDADES (3)
Verificaciones del 08 AL 14 de Octubre



GOBIERNO DE
MÉXICO

ECONOMÍA
SECRETARÍA DE ECONOMÍA

PROFECO
PROCURADURÍA FEDERAL
DEL CONSUMIDOR



RAZÓN SOCIAL	MUNICIPIO	ENTIDAD	DOMICILIO
SERVICIO TULYEHUALCO, S. A. DE C. V.	XOCHIMILCO	CIUDAD DE MÉXICO	FRANCISCO I. MADERO NO. 369 SANTIAGO TULYEHUALCO 16740
PUENTE LOS ARROLLOS	COCOTITLÁN	MÉXICO	CARRETERA COCOTITLAN - TEMAMATLA, KM. 1 COCOTITLAN 56680
GASOLINERIA LA HACIENDA DE XICO, S. A. DE C. V.	VALLE DE CHALCO SOLIDARIDAD	MÉXICO	AV. TEZOZOMOC ESQ. AV. ADOLFO LÓPEZ MATEOS SAN MIGUEL XICO 56610
SÚPER SERVICIO COAPA, S. A. DE C. V.	TLALPAN	CIUDAD DE MÉXICO	ACOPA NO. 722 VILLA COAPA. 14390
SERVICIO ROBLEDO, S. A. DE C. V.	TLALPAN	CIUDAD DE MÉXICO	CLZ. TLALPAN NO.971 GRANJAS COAPA 14330
SÚPER SERVICIO DIAMANTE, S. A. DE C. V.	IZTAPALAPA	CIUDAD DE MÉXICO	TOLENTINO NO. 10 CASA BLANCA 9860
SERVICIO SOL, S. A. DE C. V.	CUAUHTÉMOC	CHIHUAHUA	AV. MORELOS 3133 FRANCISCO VILLA 31530
ÓSCAR MALDONADO PARRA	CUAUHTÉMOC	CHIHUAHUA	AV. EJIDO Y CALLE 19 NO. 1902 ANÁHUAC 31600
SERVICIO LOS PEPES, S. A. DE C. V.	CUAUHTÉMOC	CHIHUAHUA	18 Y FRANCISCO I. MADERO. NÚM. 1485 CENTRO 31500
SOCORRO PARRA MALDONADO	CUAUHTÉMOC	CHIHUAHUA	BOULEVARD JORGE CASTILLO CABRERA Y SEXTA NO. 445 REFORMA 31590



COMBUSTIBLES

ACCIONES DE VERIFICACIÓN

VERIFICADAS SIN IRREGULARIDADES (4)
Verificaciones del 08 AL 14 de Octubre



GOBIERNO DE
MÉXICO

ECONOMÍA
SECRETARÍA DE ECONOMÍA

PROFECO
PROCURADURÍA FEDERAL
DEL CONSUMIDOR



RAZÓN SOCIAL	MUNICIPIO	ENTIDAD	DOMICILIO
ENERGÍA Y SERVICIOS COORDINADOS, S. A. DE C. V.	CUAUHTÉMOC	CHIHUAHUA	AV. 16 DE SEPTIEMBRE Y ABELARDO RODRÍGUEZ S/N GUADALUPE VICTORIA 31550
GRUPO SAENZ MARTINEZ, S. A. DE C. V.	DR. BELISARIO DOMÍNGUEZ	CHIHUAHUA	CALLE FRANCISCO VILLA NO. 2 Y CALLE PRINCIPAL S/C 33140
COMBUSTIBLES MIKY SANTA ISABEL, S. A. DE C. V.	SANTA ISABEL	CHIHUAHUA	CARRETERA FEDERAL DE CHIHUAHUA A CUAUHTÉMOC KM 46 SANTA ISABEL 33270
JORGE IRVING VELÁZQUEZ GUERRERO.	AMATLÁN DE LOS REYES	VERACRUZ	CAMINO AMATLAN - CUICHAPA NO.45 MALINCHE 94950
COMBUSTLAN, S. A. DE C. V.	AMATLÁN DE LOS REYES	VERACRUZ	BLVD. CÓRDOBA - AMALAN KM. 3.4 SIN COLONIA 94950
SERVICIOS COLORINES, S. A. DE C. V.	AMATLÁN DE LOS REYES	VERACRUZ	CARRETERA NACIONAL CÓRDOBA - VERACRUZ KM. 7+887.5 RANCHO TREJO 94950
SERVICIO ESCAMELA, S. A. DE C. V.	YANGA	VERACRUZ	CARRETERA FEDERAL CÓRDOBA - VERACRUZ KM. 18 + 100 SIN COLONIA 94930
SERVICIO PASO CARRETAS CUITLAHUAC, S. A. DE C. V.	CUITLÁHUAC	VERACRUZ	CARR. FEDERAL CÓRDOBA - VERACRUZ KM. 363, ENTRONQUE LIBRAMIENTO A CUITLÁHUAC SIN COLONIA 94910
GASOTECH, S. A. DE C. V.	CUITLÁHUAC	VERACRUZ	AVENIDAS 1 Y 3 NO. 2000 CENTRO 94910
NATHANAEL VELÁZQUEZ NIETO	OMEALCA	VERACRUZ	FRAC.PRE.RUS. EN LO QUE SE LLAMÓ HDA. SAN PABLO S/N C. SAN ANTONIO ANTES CAN. DE ORIZABA 94900



COMBUSTIBLES

ACCIONES DE VERIFICACIÓN

VERIFICADAS SIN IRREGULARIDADES (5)
Verificaciones del 08 AL 14 de Octubre



GOBIERNO DE
MÉXICO

ECONOMÍA
SECRETARÍA DE ECONOMÍA

PROFECO
PROCURADURÍA FEDERAL
DEL CONSUMIDOR



RAZÓN SOCIAL	MUNICIPIO	ENTIDAD	DOMICILIO
SERVICIO LA BARDA BLANCA, S. A. DE C. V.	MARTÍNEZ DE LA TORRE	VERACRUZ	CARRETERA FEDERAL TEZIUTLAN - NAUTLA KM 56+505 LADO IZQUIERDO LIBRAMIENTO MARTÍNEZ DE LA TORRE S/C 93600
GASOLINERA EL CLUB, S. A. DE C. V.	MARTÍNEZ DE LA TORRE	VERACRUZ	BOULEVARD RAFAEL MARTÍNEZ DE LA TORRE 1320 EJIDAL 93600
RAMÓN ORTEGA PÉREZ	MARTÍNEZ DE LA TORRE	VERACRUZ	MARIANO ABASOLO ESQ. AV. MELCHOR OCAMPO CENTRO 93600
COMBUSTIBLES PALPOALA, S. A. DE C. V.	MISANTLA	VERACRUZ	MISANTLA - MARTÍNEZ DE LA TORRE KM 27 PALPOALA IXCAN 93820
SERVICIO COYOTITLÁN, S. A. DE C. V.	COLIPA	VERACRUZ	CARRETERA FEDERAL MISANTLA - COLIPA KM. 2 S/N COYOTITLAN 93950
CELEGAS, S. A. DE C. V.	VEGA DE ALATORRE	VERACRUZ	CARRETERA FEDERAL 180 NO.101 FRANCISCO I. MADERO 93960
CELEGAS, S. A. DE C. V.	VEGA DE ALATORRE	VERACRUZ	CARRET. CARDEL - NAUTLA KM 83.5 LOCALIDAD EMILIANO CARRANZA SIN COLONIA 93980
SERVICIO PALMA SOLA, S. A. DE C. V.	ALTO LUCERO DE GUTIÉRREZ BARRIOS	VERACRUZ	CARRETERA CARDEL-NAUTLA-PALMA SOLA KM 70 CENTRO 91477
CELEGAS, S. A. DE C. V.	ACTOPAN	VERACRUZ	CARRETERA FEDERAL CARDEL - NAUTLA KM 186+100 PALMAS DE ABAJO 91480
CENTRO DE SERVICIOS SANTA FE, S. A. DE C. V.	CULIACÁN	SINALOA	AUTOPISTA BENITO JUÁREZ NO 9500 SIN COLONIA 80130



COMBUSTIBLES

ACCIONES DE VERIFICACIÓN

VERIFICADAS SIN IRREGULARIDADES (6)
Verificaciones del 08 AL 14 de Octubre



GOBIERNO DE
MÉXICO

ECONOMÍA
SECRETARÍA DE ECONOMÍA

PROFECO
PROCURADURÍA FEDERAL
DEL CONSUMIDOR



RAZÓN SOCIAL	MUNICIPIO	ENTIDAD	DOMICILIO
LUBRICANTES Y COMBUSTIBLES MAOSPE, S. A. DE C. V.	CULIACÁN	SINALOA	CALZADA AEROPUERTO NO. 7038 BACHIGUALATO 80140
GASOLINERO BEGAR,S.A. DE C.V.	CULIACÁN	SINALOA	LIBRAMIENTO BENITO JUÁREZ NO. 5603 PONIENTE EJIDO LAS FLORES 80104
SERVICIOS GASOLINEROS MARALAGO, S. A. DE C. V.	CULIACÁN	SINALOA	CARRETERA A IMALA NO. 277IOTE. FRACCIONAMIENTO LOS ÁNGELES 80014
GRUPO JOFRANA, S. A. DE C. V.	CULIACÁN	SINALOA	CARRETERA A IMALA NO. 11320 SINDICATURA DE IMALA C.P. 80014
GASOLINERA CARBEL, S. A. DE C. V.	CULIACÁN	SINALOA	BLVD. FRANCISCO I. MADERO 3088 GUADALUPE VICTORIA 80240
GASOLINERAS EL GATO, S. A. DE C. V.	CULIACÁN	SINALOA	CARRETERA AL DORADO 2710 PONIENTE SAN RAFAEL DE COSTA RICA 80398
GOLDEN GAS, S. A. DE C. V.	CULIACÁN	SINALOA	CARRT. CULIACÁN, EL DORADO KM.54 SUR AVIACIÓN, EL DORADO 80450
COMBUSTIBLES ARGÁ, S. A. DE C. V.	CULIACÁN	SINALOA	LIBRAMIENTO EL DORADO ACERA NORTE NO. 501 PTE. CENTRO URBANO 80450
SERVICIO IDEAL DE TAMAULIPAS, S. A. DE C. V.	RÍO BRAVO	TAMAULIPAS	AVE. FRANCISCO I. MADERO NO. 802 DEL VALLE 88960
MAXI SERVICIOS SAN CARLOS, S. A. DE C. V.	RÍO BRAVO	TAMAULIPAS	CONSTITUCIÓN ESQ. GALEANA NO. 817-A CENTRO 88900



COMBUSTIBLES

ACCIONES DE VERIFICACIÓN

VERIFICADAS SIN IRREGULARIDADES (7)
Verificaciones del 08 AL 14 de Octubre



GOBIERNO DE
MÉXICO

ECONOMÍA
SECRETARÍA DE ECONOMÍA

PROFECO
PROCURADURÍA FEDERAL
DEL CONSUMIDOR



RAZÓN SOCIAL	MUNICIPIO	ENTIDAD	DOMICILIO
SERVICIO RIVENI, S. A. DE C. V.	FRESNILLO	ZACATECAS	CARRETERA FRESNILLO - VALPARAISO KM. 22 GUANAJUATO 99190
SERVICIO LAMAS, S. A. DE C. V.	HUEJUQUILLA EL ALTO	JALISCO	PROLONGACIÓN MORELOS NUMERO 211 CENTRO 46000
SERVICIO LAMAS, S. A. DE C. V.	HUEJUQUILLA EL ALTO	JALISCO	COLECTORA NO. 116 CENTRO 46000
LEOPOLDO DE LA TORRE ROMERO	MEZQUITIC	JALISCO	PROLONGACIÓN ZARAGOZA NO. 91, ESQ. PROLONGACIÓN MELCHOR OCAMPO, SIN COLONIA 46040
SERVICIOS GASOLINEROS DE MÉXICO, S. A. DE C. V.	NUEVO LAREDO	TAMAULIPAS	CARRETERA ANÁHUAC NO. 7448 20 DE NOVIEMBRE 88120
PETROFUEL, S. A. DE C. V.	NUEVO LAREDO	TAMAULIPAS	CARRETERA AEROPUERTO KM. 0+425-A COLINAS DEL SUR 88277
SERVICIO ALDAMA, S. A.	CUAUHTÉMOC	CIUDAD DE MÉXICO	ALDAMA NO. 38 GUERRERO 6300
SERVICIO ALFONSO XIII, S. A. DE C. V.	ÁLVARO OBREGÓN	CIUDAD DE MÉXICO	AVENIDA SANTA LUCIA NO.810 OLIVAR DEL CONDE 1400
SERVICIO GOEL, S. A. DE C. V.	CHIHUAHUA	CHIHUAHUA	JIMÉNEZ NO. 1207 CENTRO 31000
PRONTOGAS, S. A. DE C. V.	CHIHUAHUA	CHIHUAHUA	SILVESTRE TERRAZAS NÚM. 8401 CAMPESINA 31410



COMBUSTIBLES

ACCIONES DE VERIFICACIÓN

VERIFICADAS SIN IRREGULARIDADES (8)
Verificaciones del 08 AL 14 de Octubre



GOBIERNO DE
MÉXICO

ECONOMÍA
SECRETARÍA DE ECONOMÍA

PROFECO
PROCURADURÍA FEDERAL
DEL CONSUMIDOR



RAZÓN SOCIAL	MUNICIPIO	ENTIDAD	DOMICILIO
ROSALIO VELAZQUEZ CADEZA	COSOLAPA	OAXACA	CARRETERA EL REFUGIO COSOLAPA KM. 40 + 150 SIN COLONIA 68410
ABASTECEDORA DE COMBUSTIBLE DE COSOLAPA, S. A. DE C. V.	COSOLAPA	OAXACA	AVENIDA VICENTE GUERRERO NO.1 CENTRO 68415
ESTACIÓN DE SERVICIO EXPRESS, S. A. DE C. V.	CULIACÁN	SINALOA	CARRET.QUILA-EL SALADO NO. 915 ACERA NORTE SIN COLONIA 80400
GASOLINERA LOMA DE REDO, S.A.DE C.V.	CULIACÁN	SINALOA	CAMINO OSO VIEJO #53 ORIENTE ACERA NORTE EJIDO LOMA DE REDO 80400
GONZALO OLMEDA QUINTANA	CULIACÁN	SINALOA	CARRETERA A EL MELÓN NÚM. 3966 PTE. EL MELÓN 80450
ZACARIAS MELHEM SALINAS	RÍO BRAVO	TAMAULIPAS	AV FRANCISCO I MADERO N 109 NORTE LA PAZ 88900
GASOLINERA VILLA GUERRERO, S. A. DE C. V.	VILLA GUERRERO	JALISCO	ALTAMIRANO 499 SAN FRANCISCO 46100
SERVICIO SANDOVAL, S. A. DE C. V.	TOTATICHE	JALISCO	AV. JUÁREZ N S/N SIN COLONIA 46170
ESTACIÓN DE SERVICIO LA LAGUNA, S. A. DE C. V.	NUEVO LAREDO	TAMAULIPAS	AV. REFORMA NO. 4830 BURÓCRATAS 88280
RÍO TUERTO, S. A. DE C. V.	IZTAPALAPA	CIUDAD DE MÉXICO	PROLONGACIÓN ARNESES NO. 549 SAN FRANCISCO CULHUACÁN 9800



COMBUSTIBLES

ACCIONES DE VERIFICACIÓN

VERIFICADAS SIN IRREGULARIDADES (9)
Verificaciones del 08 AL 14 de Octubre



GOBIERNO DE
MÉXICO

ECONOMÍA
SECRETARÍA DE ECONOMÍA

PROFECO
PROCURADURÍA FEDERAL
DEL CONSUMIDOR



RAZÓN SOCIAL	MUNICIPIO	ENTIDAD	DOMICILIO
PARADOR LOS MEZQUITES, S. A. DE C. V.	CHIHUAHUA	CHIHUAHUA	CARR. FED. CHIH.-DELICIAS NO. 16601 AQUILES SERDÁN 31076
GUILLERMO MARTINEZ MÁRQUEZ	MEOQUI	CHIHUAHUA	FRANCISCO VÁZQUEZ GÓMEZ NO. 5 CENTRO 33131
ACEITES Y COMBUSTIBLES DE MEOQUI, S. A. DE C. V.	MEOQUI	CHIHUAHUA	CALLE ALDAMA #2101 ZONA INDUSTRIAL 33130
ANTONIO PEÑA PERRONI	ACATLÁN DE PÉREZ FIGUEROA	OAXACA	CARRET. ACATLAN - LA CAPILLA SIN COLONIA 68420
ABEL SALVADOR MACIEL MACIEL	ACATLÁN DE PÉREZ FIGUEROA	OAXACA	CARRETERA AMATE - COSOLAPA KM. 21 CENTRO 68422
CENTRO GASOLINERO ANIMAS, S. A. DE C. V.	VERACRUZ	VERACRUZ	KM. 93+77 CARRETERA FEDERAL VERACRUZ - XALAPA LOTE 20 DR. DELFINO A. VICTORIA 91690
GRUPO GILGA, S. A. DE C. V.	VERACRUZ	VERACRUZ	AV ALLENDE NO 1247 ESQUINA EMPARAN CENTRO 91700
SERVICIOS Y ENERGÉTICOS DEL SURESTE, S. A. DE C. V.	VERACRUZ	VERACRUZ	AVENIDA SALVADOR DÍAZ MIRÓN NO. 43 CENTRO 91700
YSYGUIEL PEÑA CHAIDEZ	CULIACÁN	SINALOA	CARRT. INTERNACIONAL # 42000 SUR SIN COLONIA 80440
FERNANDO MURILLO SALGADO	CULIACÁN	SINALOA	CARRT. INTERNACIONAL SUR KM 56.000 # 506 TABLA 80475



COMBUSTIBLES

ACCIONES DE VERIFICACIÓN

VERIFICADAS SIN IRREGULARIDADES (10)
Verificaciones del 08 AL 14 de Octubre



GOBIERNO DE
MÉXICO

ECONOMÍA
SECRETARÍA DE ECONOMÍA

PROFECO
PROCURADURÍA FEDERAL
DEL CONSUMIDOR



RAZÓN SOCIAL	MUNICIPIO	ENTIDAD	DOMICILIO
GRUPO INMOBILIARIO EL COMEDERO, S. A. DE C. V.	CULIACÁN	SINALOA	CARRETERA A LAS FLORES, NO. 310 OTE. EJIDO PUEBLOS UNIDOS, SINDICATURA EMILIANO ZAPATA 80484
PROVEEDORA DE LIQUIDOS DE TAMAULIPAS, S. A. DE C. V.	REYNOSA	TAMAULIPAS	AVE. CANAL RHODE NO. 200 VILLAS DE IMAQ 88787
GASOLINAS Y LUBRICANTES DE TAMAULIPAS, S. A. DE C. V.	REYNOSA	TAMAULIPAS	LIBRAMIENTO ORIENTE NO. 94 LA ESCONDIDA 88770
COMBUSTIBLES Y DERIVADOS DE TAMAULIPAS, S. A. DE C. V.	REYNOSA	TAMAULIPAS	BLVD LUIS DONALDO COLOSIO NUMERO 501 PARAÍSO 88680
LOS CUATES HERRERA, S. A. DE C. V.	TEPECHITLÁN	ZACATECAS	CALLE ABASOLO NO.14 CENTRO 99750
GRUPO CORDOBA HERNÁNDEZ, S. A. DE C. V.	CIÉNEGA DE FLORES	NUEVO LEÓN	LATERAL ZUAZUA CIÉNEGA DE FLORES NO. 305 VILLAS DE ALCALÁ 65580
MULTISERVICIO LA ESPERANZA, S. A. DE C. V.	CIÉNEGA DE FLORES	NUEVO LEÓN	CARRETERA A SALINAS VICTORIA KM. 2.35 S/C 65580
SERVICIO LOS HÉROES DE CHURUBUSCO, S. A. DE C. V.	IZTAPALAPA	CIUDAD DE MÉXICO	CALZADA DE LA VIGA NO. 1112 HÉROES DE CHURUBUSCO 9090
SERVICIO LOS TRES COMPADRES, S. A. DE C. V.	IZTAPALAPA	CIUDAD DE MÉXICO	AV. LEYES DE REFORMA NO. 57 LEYES DE REFORMA 3A. SECC. 9310
SERVICIO APATLACO, S. A. DE C. V.	IZTAPALAPA	CIUDAD DE MÉXICO	AV. APATLACO NO.307 EL TRIUNFO 9430



COMBUSTIBLES

ACCIONES DE VERIFICACIÓN

VERIFICADAS SIN IRREGULARIDADES (11)
Verificaciones del 08 AL 14 de Octubre



GOBIERNO DE
MÉXICO

ECONOMÍA
SECRETARÍA DE ECONOMÍA

PROFECO
PROCURADURÍA FEDERAL
DEL CONSUMIDOR



RAZÓN SOCIAL	MUNICIPIO	ENTIDAD	DOMICILIO
ESTACIÓN DE SERVICIOS LAS VIRGENES, S. A. DE C. V.	DELICIAS	CHIHUAHUA	AVENIDA DE LAS VÍRGENES NO.1-A PARQUE INDUSTRIAL LAS VÍRGENES 33018
ESTACIÓN DE SERVICIOS PIONEROS, S. A. DE C. V.	DELICIAS	CHIHUAHUA	AV FERNANDO BAEZA N 1305 FRACC SAN MARCOS 33000
ESTACIÓN DE SERVICIOS PIONEROS, S. A. DE C. V.	DELICIAS	CHIHUAHUA	CARRETERA FEDERAL DELICIAS - CAMARGO LOTE 551 KM .00 ZONA INDUSTRIAL 33000
INMOBILIARIA PURGA, S. A. DE C. V.	MANLIO FABIO ALTAMIRANO	VERACRUZ	CARRET. VERACRUZ - SOLEDAD KM 13+300 PURGA 94250
SERVICIOS Y LUBRICANTES ALTOS DE CULIACÁN, S. A. DE C. V.	CULIACÁN	SINALOA	CARRETERA MÉXICO 15 NO. 580 SUR POBL. HIGUERAS DE ABUYA 80489
CENTRO GASOLINERO JACOLA, S. A. DE C. V.	CULIACÁN	SINALOA	CARRETERA CULIACÁN - MAZATLÁN SUR, NO. 12600 LOCALIDAD HIGUERAS DE ABUYA C.P. 80489
SERVICIOS LA CRUZ, S. A. DE C. V.	ELOTA	SINALOA	CARRETERA LA CRUZ - CULIACÁN KM. 1.2 LA CRUZ 82700
CORPORATIVO DE MULTISERVICIOS NACIONALES, S. A. DE C. V.	REYNOSA	TAMAULIPAS	ALDAMA ESQ. ESCOBEDO NUM.339 CENTRO 88500
BURGOS PLUS GASOLINERAS, S. A. DE C. V.	REYNOSA	TAMAULIPAS	BLVD. HIDALGO NO. 701 VALLE DEL VERGEL 88730
SOCORRO RUVALCABA RODRÍGUEZ	YAHUALICA DE GONZÁLEZ GALLO	JALISCO	CARRETERA YAHUALICA - GUDALAJARA KM. 3.4, YAHUALICA, JALISCO. CERCA BLANCA 47300



COMBUSTIBLES

ACCIONES DE VERIFICACIÓN

VERIFICADAS SIN IRREGULARIDADES (12)
Verificaciones del 08 AL 14 de Octubre



GOBIERNO DE
MÉXICO

ECONOMÍA
SECRETARÍA DE ECONOMÍA

PROFECO
PROCURADURÍA FEDERAL
DEL CONSUMIDOR



RAZÓN SOCIAL	MUNICIPIO	ENTIDAD	DOMICILIO
GASOLINERA LV, S. A. DE C. V.	YAHUALICA DE GONZÁLEZ GALLO	JALISCO	ESCOBEDO NO. 44 LA CANTERA C.P. 47300
SERVICIO CATALINA, S. A. DE C. V.	TEHUACÁN	PUEBLA	AV. JOSÉ GARCÍ -CRESPO N 1200 BUENOS AIRES 75730
MERCEDES ROMERO BRINGAS	TEHUACÁN	PUEBLA	PROLONGACIÓN AV. REFORMA SUR ESQ. LIBRAMIENTO TECNOLÓGICO SAN MARCOS NO.101 EL CALVARIO 75720
COMBUSTIBLES EL CRUCERO, S. A. DE C. V.	TEHUACÁN	PUEBLA	20 DE NOVIEMBRE # 16 GUADALUPE VICTORIA, SAN PABLO TEPETZINGO 75859
SÚPER SERVICIO DEL POTOSÍ, S. A. DE C. V.	SAN LUIS POTOSÍ	SAN LUIS POTOSI	CARR. QUERÉTARO - SAN LUIS KM 189-0, VILLA DE POZOS N/A 78421
COMSERPO, S. A. DE C. V.	SAN LUIS POTOSÍ	SAN LUIS POTOSI	BOULEVARD POZOS 201 SAN FRANCISCO DE LOS POZOS 78421
SÚPER SERVICIO DEL POTOSÍ, S. A. DE C. V.	SAN LUIS POTOSÍ	SAN LUIS POTOSI	AV. BENITO JUÁREZ # 3935 GRANJAS LAS MERCEDES 78421
GENSA AUTO SERVICIO EXPRESS, S. A. DE C. V.	APODACA	NUEVO LEÓN	CARR. AGUA FRÍA NO.1500 POBLADO AGUA FRÍA 66600
GRUPO SEPULVEDA ELIZONDO, S. A. DE C. V.	APODACA	NUEVO LEÓN	VÍA RÁPIDA AL AEROPUERTO KM. 8 SIN COLONIA 66615
SERVICIO VILLADA, S. A. DE C. V.	NEZAHUALCÓYOTL	MÉXICO	AV. TEXCOCO NO.153 VICENTE VILLADA 57710



COMBUSTIBLES

ACCIONES DE VERIFICACIÓN

VERIFICADAS SIN IRREGULARIDADES (13)
Verificaciones del 08 AL 14 de Octubre



GOBIERNO DE
MÉXICO

ECONOMÍA
SECRETARÍA DE ECONOMÍA

PROFECO
PROCURADURÍA FEDERAL
DEL CONSUMIDOR



RAZÓN SOCIAL	MUNICIPIO	ENTIDAD	DOMICILIO
SERVICIO JORSPAU, S. A. DE C. V.	NEZAHUALCÓYOTL	MÉXICO	AV. CHIMALHUACÁN NO.286 BENITO JUÁREZ 57000
AEROPUERTOS Y SERVICIOS AUXILIARES	VENUSTIANO CARRANZA	CIUDAD DE MÉXICO	AV. CARLOS LEÓN AEROPUERTO INTERNACIONAL CD. MÉXICO ZONA FEDERAL AEROPUERTO INTERNACIONAL CIUDAD DE MÉXICO 15520
GI POWER GROUP, S. A. DE C. V.	SAUCILLO	CHIHUAHUA	CRISTÓBAL COLON NO. 2400 CENTRO 33620
GI POWER GROUP, S. A. DE C. V.	SAUCILLO	CHIHUAHUA	CARR PANAMERICANA N S/N BENITO JUÁREZ 33620
KEVIN RAUDEL DOMINGUEZ MONCADA	CAMARGO	CHIHUAHUA	VIALIDAD NORTE-SUR NO. 101 CENTRO 33700
JOSÉ BENJAMIN FRAGOSO LUNA	ALVARADO	VERACRUZ	CARR.FED. BOCA DEL RIO - ANTON LIZARDO NO. 283 EX-EJIDO MANDINGA Y MATOZA 95261
CADENA COMERCIAL VERACRUZANA, S. A. DE C. V.	COTAXTLA	VERACRUZ	CARRETERA VER-CORDOBAKM.92.5 LA CANDELARIA SIN COLONIA 94990
SERVICIO MATA ESPINO, S. A. DE C. V.	COTAXTLA	VERACRUZ	CARRT. FED. CÓRDOBA - VERACRUZ KM 76.6 MATA ESPINO 94990
ESTACIÓN DE SERVICIO SANTA TERESA, S. A. DE C. V.	COTAXTLA	VERACRUZ	CARRETERA CÓRDOBA - VERACRUZ KM. 72+338.75 LOC. SANTA TERESA 94990
SÚPER SERVICIO ABY, S. A. DE C. V.	SAN IGNACIO	SINALOA	CARRETERA COYOTITAN-SAN IGNACIO S/N RENATO VEGA AMADOR 82900



COMBUSTIBLES

ACCIONES DE VERIFICACIÓN

VERIFICADAS SIN IRREGULARIDADES (14)
Verificaciones del 08 AL 14 de Octubre



GOBIERNO DE
MÉXICO

ECONOMÍA
SECRETARÍA DE ECONOMÍA

PROFECO
PROCURADURÍA FEDERAL
DEL CONSUMIDOR



RAZÓN SOCIAL

GASOLINERA BLANCARTE, S. A. DE C. V.

BERNAL BERNAL CELIA

MUNICIPIO

SAN IGNACIO

SAN IGNACIO

ENTIDAD

SINALOA

SINALOA

DOMICILIO

CARRETERA A SAN IGNACIO Y PORVENIR S/N LAVEAGA 82900

CARRT. INT. KM 67.2 MÉXICO - NOGALES S/N 82990



COMBUSTIBLES

PRECIOS REGISTRADOS

PRECIOS REGISTRADOS EN CAMPO
PRECIOS MÁS ALTOS Y MÁS BAJOS DE GASOLINAS Y DIÉSEL
 Información del 13 y 14 de octubre de 2021
REGULAR



GOBIERNO DE
MÉXICO

ECONOMÍA
 SECRETARÍA DE ECONOMÍA

PROFECO
 PROCURADURÍA FEDERAL
 DEL CONSUMIDOR



MÁS BARATAS



\$18.09



QUERÉTARO, QUERÉTARO



\$18.69



QUERÉTARO, QUERÉTARO

MÁS CARAS

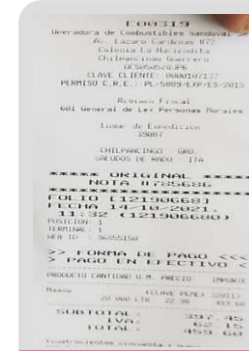

\$22.98



CHILPANCINGO DE LOS BRAVO, GUERRERO



\$22.21



SAN PEDRO MIXTEPEC, OAXACA

Fuente: Estaciones de servicio seleccionadas con información de la CRE, y precios verificados en campo por Profeco. No son datos promedio.



COMBUSTIBLES

PRECIOS REGISTRADOS

PRECIOS REGISTRADOS EN CAMPO

PRECIOS MÁS ALTOS Y MÁS BAJOS DE GASOLINAS Y DIÉSEL

Información del 13 y 14 de octubre de 2021

PREMIUM



GOBIERNO DE
MÉXICO

ECONOMÍA
SECRETARÍA DE ECONOMÍA

PROFECO
PROCURADURÍA FEDERAL
DEL CONSUMIDOR



MÁS BARATAS

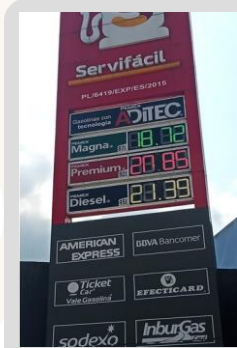

\$20.85



COATZACOALCOS, VERACRUZ



\$20.90



VERACRUZ, VERACRUZ

MÁS CARAS

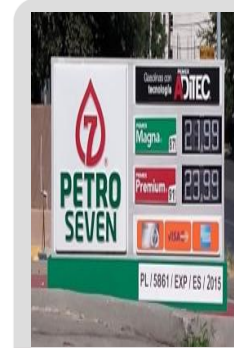

\$23.99



SAN PEDRO GARZA GARCÍA, NUEVO LEÓN



\$23.95



ZAPOPAN, JALISCO

Fuente: Estaciones de servicio seleccionadas con información de la CRE, y precios verificados en campo por Profeco. No son datos promedio.



SERVICIO DE SANITARIOS

CONDICIONES DEL SERVICIO DE SANITARIOS EN ESTACIONES DE SERVICIO DE GASOLINA
VISITAS EN CAMPO DESDE EL 4 DE OCTUBRE DE 2019
Información al 14 de octubre de 2021



GOBIERNO DE MÉXICO

ECONOMÍA
SECRETARÍA DE ECONOMÍA

PROFECO
PROCURADURÍA FEDERAL DEL CONSUMIDOR



*Porcentajes calculados con base en el número de visitas a las estaciones de servicio.
Fuente: PROFECO, Programa Quién es Quién en los Combustibles

SANITARIO LIMPIO

JIQUIPILAS, CHIAPAS
PL/1967/EXP/ES/2015
OPERADORA DE COMBUSTIBLE
JIQUIPILAS, SA DE CV
"FRANQUICIATARIO PEMEX"



COBRAN: NO
BAÑO LIMPIO: SÍ
DAN PAPEL: SÍ
DAN JABÓN: SÍ



SANITARIO SUCIO

UMÁN, YUCATÁN
PL/10934/EXP/ES/2015
SERVICIO EL ROBLE, SA DE CV
"FRANQUICIATARIO PEMEX"



COBRAN: NO
BAÑO LIMPIO: NO
DAN PAPEL: SÍ
DAN JABÓN: SI





GOBIERNO DE
MÉXICO

ECONOMÍA
SECRETARÍA DE ECONOMÍA

PROFECO
PROCURADURÍA FEDERAL
DEL CONSUMIDOR

