

ACCIONES DE VERIFICACIÓN DE ESTACIONES DE SERVICIO

GASOLINA Y DIÉSEL



GOBIERNO DE
MÉXICO

ECONOMÍA
SECRETARÍA DE ECONOMÍA

PROFECO
PROCURADURÍA FEDERAL
DEL CONSUMIDOR





ACCIONES DE VERIFICACIÓN A ESTACIONES DE SERVICIO DE GASOLINA Y DIÉSEL

Del 10 al 16 de diciembre de 2021



**GOBIERNO DE
MÉXICO**

ECONOMÍA
SECRETARÍA DE ECONOMÍA

PROFECO
PROCURADURÍA FEDERAL
DEL CONSUMIDOR



GOBIERNO DE
MÉXICO

ECONOMÍA
SECRETARÍA DE ECONOMÍA

PROFECO
PROCURADURÍA FEDERAL
DEL CONSUMIDOR

COMBUSTIBLES

ACCIONES DE VERIFICACIÓN

Verificaciones del 10 al 16 de diciembre de 2021





COMBUSTIBLES

ACCIONES DE VERIFICACIÓN

Verificaciones del 10 al 16 de diciembre de 2021



GOBIERNO DE
MÉXICO

ECONOMÍA
SECRETARÍA DE ECONOMÍA

PROFECO
PROCURADURÍA FEDERAL
DEL CONSUMIDOR



CONCEPTO	TOTALES*
DENUNCIAS ATENDIDAS	403
VISITAS REALIZADAS	174
GASOLINERAS QUE SE NEGARON A SER VERIFICADAS	3
GASOLINERAS VERIFICADAS CON IRREGULARIDADES EN DAR LITROS DE A LITRO	5
GASOLINERAS VERIFICADAS SIN IRREGULARIDADES	156
MANGUERAS / BOMBAS VERIFICADAS	3,208
MANGUERAS / BOMBAS INMOVILIZADAS POR NO DAR LITROS DE A LITRO	5

*No se muestran otras irregularidades como fugas, irregularidades electrónicas en las máquinas expendedoras, deficiencias evidentes, deficiencias en los dispositivos de almacenamiento, etc.



COMBUSTIBLES

ACCIONES DE VERIFICACIÓN



GOBIERNO DE
MÉXICO

ECONOMÍA
SECRETARÍA DE ECONOMÍA

PROFECO
PROCURADURÍA FEDERAL
DEL CONSUMIDOR



GASOLINERAS QUE SE NEGARON A SER VERIFICADAS
Verificaciones del 10 al 16 de diciembre de 2021

RAZÓN SOCIAL

CAFTOR ARABA SOAR, SA DE CV

GASOLINERA NORTHM S DE RL DE CV

ALIANZA EMPRESARIAL DE TECÁMAC, SA DE CV

MUNICIPIO

AMOZOC

PEDRO ESCOBEDO

TECÁMAC

ENTIDAD

PUEBLA

QUERÉTARO

MÉXICO

DOMICILIO

CTRA. FEDERAL PUEBLA TEHUACÁN KM 10
SAN SALVADOR CHACHAPA 72990

AUTOPISTA FEDERAL 57 MÉXICO – QUERÉTARO
KM 175+060, CUERPO A TRAMO PALMILLAS -
QUERÉTARO LOCALIDAD EL SAUZ 76729

CARRETERA FEDERAL MÉXICO - PACHUCA KM 37.5,
N.º 3880, LOTE 36 MAGISTERIAL 55760



COMBUSTIBLES

ACCIONES DE VERIFICACIÓN

Verificaciones
POR ERROR MÁXIMO TOLERADO (EMT)
PEORES ESTACIONES DE SERVICIO EN LITROS DE A LITRO
Verificaciones del 10 al 16 de diciembre de 2021



GOBIERNO DE
MÉXICO

ECONOMÍA
SECRETARÍA DE ECONOMÍA

PROFECO
PROCURADURÍA FEDERAL
DEL CONSUMIDOR



RAZÓN SOCIAL	MUNICIPIO	ENTIDAD	DOMICILIO	MANGUERAS / BOMBAS INMOVILIZADAS POR EMT	ML* FALTANTES POR CADA 20 LTS. DE COMBUSTIBLE	ML. FALTANTES POR LITRO (%)**	ML. SOBANTES POR 20 LTS. DE COMBUSTIBLE
HIDROCARBUROS ALOMAN, SA DE CV	PUEBLA	PUEBLA	CAMINO A TLALTEPANGO N.º 10804 VENUSTIANO CARRANZA 72200	1	1,048.72	5.24	0.00
COMBUSTIBLES DE TEZONAPA, SA DE CV	TEZONAPA	VERACRUZ	CARRETERA OMEALCA TEZONAPA KM. 37 SIN COLONIA 95096	1	589.50	2.95	0.00
COMBUSTIBLES DE LA CUENCA DEL PAPALOAPAN, SA DE CV	TIERRA BLANCA	VERACRUZ	CARRETERA FEDERAL LA TINAJA A CIUDAD ALEMÁN KM 53.150 MARGEN DERECHO VISTA HERMOSA 95370	1	256.11	1.28	0.00
PETROMAX, SA DE CV	COACALCO DE BERRIOZÁBAL	MÉXICO	VÍA JOSÉ LÓPEZ PORTILLO KM. 26.50 S/N ESQ. CANOSAS VILLAS DE LAS FLORES 55715	1	225.98	1.13	0.00

*Mililitros.

**Se refiere al porcentaje de mililitros faltantes por cada litro de combustible. Dado que el Error Máximo Tolerado se aplica a volúmenes mayores o iguales a 20 litros, la fórmula para calcular los mililitros faltantes por litro de combustible es la siguiente:

$$x = \frac{\left(\frac{y}{20}\right)}{10}$$

Donde: x= Porcentaje de mililitros faltantes por litro de combustible.
y= Mililitros faltantes por cada 20 litros de combustible.



COMBUSTIBLES

ACCIONES DE VERIFICACIÓN

Verificaciones
POR ERROR MÁXIMO TOLERADO (EMT)
GASOLINERAS VERIFICADAS CON IRREGULARIDADES EN DAR LITROS DE A LITRO
Verificaciones del 10 al 16 de diciembre de 2021



GOBIERNO DE
MÉXICO

ECONOMÍA
SECRETARÍA DE ECONOMÍA

PROFECO
PROCURADURÍA FEDERAL
DEL CONSUMIDOR



RAZÓN SOCIAL	MUNICIPIO	ENTIDAD	DOMICILIO	MANGUERAS / BOMBAS INMOVILIZADAS POR EMT	ML* FALTANTES POR CADA 20 LTS. DE COMBUSTIBLE	ML. FALTANTES POR LITRO (%)**	ML. SOBANTES POR 20 LTS. DE COMBUSTIBLE
GASOLINERA TONANITLA, SA DE CV	TEZONAPA	VERACRUZ	CARRETERA OMEALCA TEZONAPA KM. 37 SIN COLONIA 95096	1	115.02	0.58	0.00

*Mililitros.

**Se refiere al porcentaje de mililitros faltantes por cada litro de combustible. Dado que el Error Máximo Tolerado se aplica a volúmenes mayores o iguales a 20 litros, la fórmula para calcular los mililitros faltantes por litro de combustible es la siguiente:

$$x = \frac{\left(\frac{y}{20}\right)}{10}$$

Donde: x= Porcentaje de mililitros faltantes por litro de combustible.
y= Mililitros faltantes por cada 20 litros de combustible.



COMBUSTIBLES

ACCIONES DE VERIFICACIÓN

VERIFICADAS SIN IRREGULARIDADES
Verificaciones del 10 al 16 de diciembre de 2021



GOBIERNO DE
MÉXICO

ECONOMÍA
SECRETARÍA DE ECONOMÍA

PROFECO
PROCURADURÍA FEDERAL
DEL CONSUMIDOR



RAZÓN SOCIAL	MUNICIPIO	ENTIDAD	DOMICILIO
ALDIA, SA DE CV	PUEBLA	PUEBLA	AV. 43 ORIENTE N 219-A SAN BALTAZAR CAMPECHE 72530
ESTACIÓN LA ESQUINA 31, SA DE CV	PUEBLA	PUEBLA	AVENIDA 11 SUR NO.2912 CHULAVISTA 72420
SERVICIO 3L, SA DE CV	PUEBLA	PUEBLA	AV. JUÁREZ N.º 2518 BARRIO SAN MATIAS 72000
ROSALIA VELAZQUEZ ANTONIO	ATZITZINTLA	PUEBLA	FRANCISCO I. MADERO N.º 22 CENTRO 75540
SINERGIA DE ENERGÉTICOS, SA DE CV	ESPERANZA	PUEBLA	CTRA. SAN SALVADOR EL SECO-T AZUMBILLA KM 46.5 SIN COLONIA 75560
COMBUSTIBLES MAX, SA DE CV	PALMAR DE BRAVO	PUEBLA	AUTOPISTA MIXICO- ORIZABA KM.202,700 SAN SEBASTIÁN CUACNOPALAN 75515
AUTOSERVICO TEPATLAX, SA DE CV	TEPATLAXCO DE HIDALGO	PUEBLA	CTRA. FEDERAL AMOZOC - TEZIUTLAN KM 9+650 SIN COLONIA 75100
ESTACIÓN DE SERVICIO JIMÉNEZ, SA DE CV	JIMÉNEZ	TAMAULIPAS	CARRETERA VICTORIA MATAMOROS KM.96.5 CENTRO JIMÉNEZ 87700
COMBUSTIBLES Y LUBRICANTES RIUZ, SA DE CV	JIMÉNEZ	TAMAULIPAS	CARRETERA VICTORIA MATAMOROS KM. 95.5 SANTANDER JIMÉNEZ 87700
ESTACION DE SERVICIO SAN-ROB, SA DE CV	GÚÉMEZ	TAMAULIPAS	CTRA. NACIONAL VICTORIA - MONTERREY KM 27 EJ LUZ DEL CAMPESINO 87238



COMBUSTIBLES

ACCIONES DE VERIFICACIÓN

VERIFICADAS SIN IRREGULARIDADES (2)

Verificaciones del 10 al 16 de diciembre de 2021



GOBIERNO DE
MÉXICO

ECONOMÍA
SECRETARÍA DE ECONOMÍA

PROFECO
PROCURADURÍA FEDERAL
DEL CONSUMIDOR



RAZÓN SOCIAL	MUNICIPIO	ENTIDAD	DOMICILIO
GRUPO ANDALUZ DE DESARROLLO, SA DE CV	JAUMAVE	TAMAULIPAS	CARRETERA FEDERAL VICTORIA-TULA KM 108 POBLADO CAMINO REAL 87932
PARADOR TURÍSTICO DEL ALTIPLANO, SA DE CV	GUADALCÁZAR	SAN LUIS POTOSÍ	CTRA. 57 TRAMO SAN LUIS - MATEHUALA KM 100 SIN COLONIA 79049
SERVICIO DIAGONAL, SA DE CV	SAN LUIS POTOSÍ	SAN LUIS POTOSÍ	AV. JUÁREZ N 1490 VILLA RICA 78350
SÚPER GASOLINERA VALE, SA DE CV	VILLA DE REYES	SAN LUIS POTOSÍ	CTRA. SAN FELIPE ENT. CTRA. QRO-SLP-KM. 151+770 N/A 79524
CUMA PREMIER, SA DE CV	QUERÉTARO	QUERÉTARO	CTRA. QUERÉTARO - SAN LUIS POTOSÍ KM 21.3 SIN COLONIA 76220
ENERGÍA FATIMA, SA DE CV	ZAPOPAN	JALISCO	AV. VALLE DE ATEMAJAC N.º 2323 JARDINES DEL VALLE 45138
ECOESTACIÓN DE COMBUSTIBLES, SA DE CV	ZAPOPAN	JALISCO	AV. SANTA MARGARITA 3716 RESIDENCIAL PONIENTE 45136
IGNACIO GARCÍA SANTOSCOY	ZAPOPAN	JALISCO	AV. TESISTAN N.º 511 Y 519 SAN FRANCISCO 45140
SERVICIO LÓPEZ MATEOS, SA DE CV	GUADALAJARA	JALISCO	AV. LÓPEZ MATEOS NORTE NO.760 LADRÓN DE GUEVARA 44650
PRACOP, SA DE CV	GUADALAJARA	JALISCO	CALLE JESÚS GARCÍA N.º 1100 SAGRADA FAMILIA 44200



COMBUSTIBLES

ACCIONES DE VERIFICACIÓN

VERIFICADAS SIN IRREGULARIDADES (3)

Verificaciones del 10 al 16 de diciembre de 2021



GOBIERNO DE
MÉXICO

ECONOMÍA
SECRETARÍA DE ECONOMÍA

PROFECO
PROCURADURÍA FEDERAL
DEL CONSUMIDOR



RAZÓN SOCIAL	MUNICIPIO	ENTIDAD	DOMICILIO
SERVICIOS ALCARAZ Y HERNÁNDEZ, SA DE CV	ZAPOPAN	JALISCO	KM. 3 CARRETERA GUADALAJARA - SALTILLO EL BATAN 45190
GASOLINERA BELISARIO DOMINGUEZ, SA DE CV	GUADALAJARA	JALISCO	BELISARIO DOMÍNGUEZ NO.2009 BELISARIO DOMÍNGUEZ 44320
LAS MEJORES ESTACIONES, SA DE CV	SAN MIGUEL DE ALLENDE	GUANAJUATO	CARRETERA SAN MIGUEL DE ALLENDE - DOLORES HIDALGO KM. 14 SIN COLONIA
GASOLINERAS DEL CENTRO, SA DE CV	DOLORES HIDALGO CUNA DE LA INDEPENDENCIA NACIONAL	GUANAJUATO	CARRETERA DOLORES HIDALGO - GUANAJUATO KM 0+150 SIN COLONIA 37800
ESTACIONES DE SERVICIO CAMINOS DE GUANAJUATO, SA DE CV	DOLORES HIDALGO CUNA DE LA INDEPENDENCIA NACIONAL	GUANAJUATO	CTRA. DOLORES HIDALGO - SAN LUIS DE LA PAZ KM. 5 S/C 37800
SERVICIOS SIERRA GORDA, SA DE CV	SAN LUIS DE LA PAZ	GUANAJUATO	KM 2.6 CARR SLP DOL S/N SC 37900
ESTACIONES DE SERVICIO CAMINOS DE GUANAJUATO, SA DE CV	SAN LUIS DE LA PAZ	GUANAJUATO	CARRETERA SAN LUIS DE LA PAZ-DOLORES HIDALGO # 446 SIGLO 21 37900
LUIS CARLOS MARTINEZ DURAN, SA DE CV	QUERÉTARO	QUERÉTARO	CERRO VIEJO N 4 VISTA ALEGRE 76070
ESTACIÓN DE SERVICIO LAS MARIPOSAS, SA DE CV	SAN JUAN BAUTISTA TUXTEPEC	OAXACA	CARRETERA FEDERAL TUXTEPEC - PUENTE DE CARACOL KM.36 MUNDO NUEVO 68376
SERVICIO LAS VIAS DEL TREN, SA DE CV	SAN JUAN BAUTISTA TUXTEPEC	OAXACA	CALLE PORFIRIO DÍAZ S/N ENTRONQUE CARR FED 145 EJIDO SANTA ROSA PAPALOAPAN 68440



COMBUSTIBLES

ACCIONES DE VERIFICACIÓN

VERIFICADAS SIN IRREGULARIDADES (4)

Verificaciones del 10 al 16 de diciembre de 2021



GOBIERNO DE
MÉXICO

ECONOMÍA
SECRETARÍA DE ECONOMÍA

PROFECO
PROCURADURÍA FEDERAL
DEL CONSUMIDOR



RAZÓN SOCIAL	MUNICIPIO	ENTIDAD	DOMICILIO
SERVICIO VALLE NACIONAL, SA DE CV	SAN JUAN BAUTISTA TUXTEPEC	OAXACA	BOULEVARD BICENTENARIO NÚM. 2301 PREDIO SAN ROSENDO 68376
LAS GRANJAS, SA DE CV	TRES VALLES	VERACRUZ	KM. 49 CTRA. CD. ALEMÁN - TINAJAS LAS GRANJAS 95300
ISIDORA HERNÁNDEZ DURAN	SAN MIGUEL SOYALTEPEC	OAXACA	AV. 2 1570 CENTRO 69430
ENERGÉTICOS LA VALENTINA, SA DE CV	SAYULA	JALISCO	AV. ÁVILA CAMACHO N.º 449 SIN COLONIA 49300
COMBU-EXPRESS, SA DE CV	SAYULA	JALISCO	AV. MANUEL ÁVILA CAMACHO NO.98 CENTRO 49300
COMBU-EXPRESS, SA DE CV	SAYULA	JALISCO	JUÁREZ N.º 35 CENTRO 49300
J DONACIANO ZAMORA LÓPEZ	TAPALPA	JALISCO	JUAN GIL PRECIADO N.º 3 CENTRO 49340
SERVICIO REYNOSO MADRIGAL, SA DE CV	ZACOALCO DE TORRES	JALISCO	KM. 69 S/N CTRA. GUADALAJARA - CD. GUZMÁN CRUZ VERDE 45750
INMOBILIARIA SAMICH, SA DE CV	OCOTLÁN	JALISCO	AV. 20 DE NOVIEMBRE N.º 1328 GRANJEROS OCOTLAN 47892
DISTRIBUIDORAS DE ENERGÉTICOS LA FE, SA DE CV	CERRO AZUL	VERACRUZ	CTRA. TUXPAN - TAMPICO KM 54 CERRO AZUL VER LA PUERTA 92511



COMBUSTIBLES

ACCIONES DE VERIFICACIÓN

VERIFICADAS SIN IRREGULARIDADES (5)

Verificaciones del 10 al 16 de diciembre de 2021



GOBIERNO DE
MÉXICO

ECONOMÍA
SECRETARÍA DE ECONOMÍA

PROFECO
PROCURADURÍA FEDERAL
DEL CONSUMIDOR



RAZÓN SOCIAL	MUNICIPIO	ENTIDAD	DOMICILIO
GASOLINERA LA BARRANCA DE ALAMO, SA DE CV	ÁLAMO TEMAPACHE	VERACRUZ	CARRETERA ALAMO IXHUATLAN DE MADERO KM 16 LA BARRANCA 92730
ESTACIÓN DE SERVICIOS ÁLAMO TEMAPACHE, SA DE CV	ÁLAMO TEMAPACHE	VERACRUZ	AVENIDA INDEPENDENCIA ESQUINA AQUILES SERDÁN N.º 1 GABINO GONZÁLEZ 92733
GASOLINERA GRAN PATIO POZA RICA, SA DE CV	POZA RICA DE HIDALGO	VERACRUZ	PALOMAR KM 50 REFORMA 93210
GASOLINERIA KILOMETRO CINCUENTA, SA DE CV	POZA RICA DE HIDALGO	VERACRUZ	BOULEVARD ADOLFO RUÍZ CORTINES N.º 4708 REFORMA 93210
ABASTECEDORA AEROPUERTO, SA DE CV	TIHUATLÁN	VERACRUZ	CARRETERA POZA RICA - TUXPAN KM 8 LÁZARO CÁRDENAS 92900
ARIES GAS, SA DE CV	POZA RICA DE HIDALGO	VERACRUZ	INDEPENDENCIA N.º 1308 MANUEL ÁVILA CAMACHO 93220
GRUPO FERCHE, SA DE CV	TIHUATLÁN	VERACRUZ	PARCELA NO.81 2-1 P/1 DEL BLVD. PLAN DE AYALA, S/N SAN MIGUEL MECATEPEC 92912
SERVICIO CUEVAS, SA DE CV	XICOTEPEC	PUEBLA	AV. ZARAGOZA NO.280 SAN ISIDRO 73080
AUTO SERVICIO AUTOPISTA QUECHOLAC, SA DE CV	QUECHOLAC	PUEBLA	KM 179+620 DE LA AUTOPISTA MÉXICO - ORIZABA FRANCISCO I. MADERO 75472
AUTOSERVICIOS RAPIDOS TOCHAPAN, SA DE CV	QUECHOLAC	PUEBLA	KM. 5 CARRETERA QUECHOLAC - TOCHAPAN ESQ. CALLE 13 BARRIO DE SAN FRANCISCO 75470



COMBUSTIBLES

ACCIONES DE VERIFICACIÓN

VERIFICADAS SIN IRREGULARIDADES (6)

Verificaciones del 10 al 16 de diciembre de 2021



GOBIERNO DE
MÉXICO

ECONOMÍA
SECRETARÍA DE ECONOMÍA

PROFECO
PROCURADURÍA FEDERAL
DEL CONSUMIDOR



RAZÓN SOCIAL	MUNICIPIO	ENTIDAD	DOMICILIO
BICENTENARIO SERVICIO LA BONITA, SA DE CV	TEPEYANCO	TLAXCALA	CTRA. FEDERAL PUEBLA - TLAXCALA KM.26.460 LA AURORA 90182
SERVICIO LA CORTA BEPAJ, SA DE CV	TLAXCALA	TLAXCALA	MAURO ANGULO S/N BARRIO YOALCOATL 90110
JOSÉ MANUEL JAVIER CERVANTES LÓPEZ	ZACATELCO	TLAXCALA	KM. 20 CTRA. PUEBLA - TLAXCALA S/N. S/C 90740
SERVICIO WINASSOR, SA DE CV	NEZAHUALCÓYOTL	MÉXICO	AV. TEXCOCO N.º 454 METROPOLITANA 3A. SECCIÓN 57750
GASOLINERA ALFA, SA DE CV	IZTAPALAPA	CIUDAD DE MÉXICO	CALZADA IGNACIO ZARAGOZA N.º 2370 SANTA MARTHA ACATITLA 9510
GAS ACATITLA, SA DE CV	IZTAPALAPA	CIUDAD DE MÉXICO	CALZADA IGNACIO ZARAGOZA N.º 2995 SANTA MARTHA ACATITLA 9510
GASOLINERA MASTER, SA DE CV	PUEBLA	PUEBLA	18 DE NOVIEMBRE N.º 2228 JOAQUÍN COLOMBRES 72300
SERVICIO 3 ESTRELLAS Y, SA DE CV	ZACATELCO	TLAXCALA	KM 18.5 CARR TLAX - PUE /CALLE ALLENDE Y TECUANATLA S/C 90740
SERVICIO ZORA, SA DE CV	NEZAHUALCÓYOTL	MÉXICO	CALLE VIRGEN DE LOURDES N.º 170 VIRGENCITAS 57210
SERVICIO JURAMMI, SA DE CV	NEZAHUALCÓYOTL	MÉXICO	AV. CHIMALHUACÁN N.º 189 AGUA AZUL 57205



COMBUSTIBLES

ACCIONES DE VERIFICACIÓN

VERIFICADAS SIN IRREGULARIDADES (7)

Verificaciones del 10 al 16 de diciembre de 2021



GOBIERNO DE
MÉXICO

ECONOMÍA
SECRETARÍA DE ECONOMÍA

PROFECO
PROCURADURÍA FEDERAL
DEL CONSUMIDOR



RAZÓN SOCIAL	MUNICIPIO	ENTIDAD	DOMICILIO
SERVICIO NEZA, SA DE CV	NEZAHUALCÓYOTL	MÉXICO	AV. PANTILÁN NO.145 MÉXICO 2DA SECCIÓN 57740
ESTACIONES DE SERVICIO, SA DE CV	QUERÉTARO	QUERÉTARO	AVENIDA DEL SOL N.º 2 EL SOL 76138
BAEZA, SA DE CV	QUERÉTARO	QUERÉTARO	CRUCE DE BOULEVARD BERNARDO QUINTANA Y AVENIDA DEL SOL N.º 1000 FELIPE CARRILLO PUERTO C.P. 76134
SÚPER SERVICIO QUINTANA, SA DE CV	QUERÉTARO	QUERÉTARO	PROL. BLVD. ING. BERNARDO QUINTANA ARRIJOJA # 1000 A FRACC. INDUSTRIAL BENITO JUÁREZ 76120
SERVICIO CUAJIMALPA, SA DE CV	CUAJIMALPA DE MORELOS	CIUDAD DE MÉXICO	CARRETERA MÉXICO - TOLUCA N.º 5693 CUAJIMALPA 5000
ESTACIÓN DE SERVICIO UMBRÍA, SA DE CV	HUIXQUILUCAN	MÉXICO	AV. JESÚS DEL MONTE ESQ. SAN JOSÉ DE LOS CEDROS N.º 1 JESÚS DEL MONTE 52764
SERVICIO PUENTE CONTADERO, SA DE CV	CUAJIMALPA DE MORELOS	CIUDAD DE MÉXICO	AV. VERACRUZ N.º 91 CUAJIMALPA 5000
ESTACIÓN CINCUENTA Y UNO, SA DE CV	GUSTAVO A. MADERO	CIUDAD DE MÉXICO	ADOLFO LÓPEZ MATEOS N.º 2 BENITO JUÁREZ 7290
EMISVIP, SA DE CV	GUSTAVO A. MADERO	CIUDAD DE MÉXICO	AV. JUVENTINO ROSAS NUMERO 27 JORGE NEGRETE 7260
LIDERGAS SERVICIO, SA DE CV	GUSTAVO A. MADERO	CIUDAD DE MÉXICO	AVENIDA TICOMÁN NO.1190 SANTA MARÍA TICOMÁN 7330



COMBUSTIBLES

ACCIONES DE VERIFICACIÓN

VERIFICADAS SIN IRREGULARIDADES (8)

Verificaciones del 10 al 16 de diciembre de 2021



GOBIERNO DE
MÉXICO

ECONOMÍA
SECRETARÍA DE ECONOMÍA

PROFECO
PROCURADURÍA FEDERAL
DEL CONSUMIDOR



RAZÓN SOCIAL	MUNICIPIO	ENTIDAD	DOMICILIO
TULTIESTACIÓN, SA DE CV	TULTITLÁN	MÉXICO	AV. MEXIQUENSE S/N LOS PORTALES 54910
SERVICIO CUAHUTEPEC, SA DE CV	TULTITLÁN	MÉXICO	VÍA JOSÉ LÓPEZ PORTILLO NO.192 SANTA MARÍA CUAHUTEPEC 54954
SERVICIO TULTITLÁN EXPRESS, SA DE CV	TULTITLÁN	MÉXICO	VÍA. JOSÉ LÓPEZ PORTILLO NO.127 SAN MATEO CUAUTEPEC 54958
SERVICIO QADIRA, SA DE CV	CUAUHTÉMOC	CIUDAD DE MÉXICO	CIRCUITO INTERIOR, AVENIDA RÍO CONSULADO N.º 461 ATLAMPA 6450
INMUEBLES JULIEN, SA	CUAUHTÉMOC	CIUDAD DE MÉXICO	MANUEL GONZÁLEZ N.º 405 ATLAMPA 6450
SERVICIO GUERRERO Y MARTE, SA DE CV	CUAUHTÉMOC	CIUDAD DE MÉXICO	MARTE N.º 115 GUERRERO 6350
GASOLINERA CAPILLITA, SA DE CV	HUEJOTZINGO	PUEBLA	AUTOPISTA MÉXICO - PUEBLA KM 98.40 SANTA ANA XALMIMILULCO 74169
COVESU, SA DE CV	HUEJOTZINGO	PUEBLA	AUTOPISTA MÉXICO - PUEBLA KM. 98+400 CUERPO B SANTA ANA XALMIMILULCO 74169
HIDROCARBUROS SAN MIGUEL, SA DE CV	NATÍVITAS	TLAXCALA	AV. 16 DE SEPTIEMBRE N.º 83 SAN MIGUEL XOCHITECATITLA 90720
FUENTE DE CARGA FRIGGA, SA DE CV	HUIXQUILUCAN	MÉXICO	AV. PALO SOLO N.º 105 LT. A SAN FERNANDO 52764



COMBUSTIBLES

ACCIONES DE VERIFICACIÓN

VERIFICADAS SIN IRREGULARIDADES (9)

Verificaciones del 10 al 16 de diciembre de 2021



GOBIERNO DE
MÉXICO

ECONOMÍA
SECRETARÍA DE ECONOMÍA

PROFECO
PROCURADURÍA FEDERAL
DEL CONSUMIDOR



RAZÓN SOCIAL	MUNICIPIO	ENTIDAD	DOMICILIO
ADMINISTRADORA DE GASOLINERAS, SA DE CV	HUIXQUILUCAN	MÉXICO	AV. PALO SOLO N.º 3515 PALO SOLO 52778
SÚPER SERVICIO MACIAS, SA DE CV	SAN JUAN DEL RÍO	QUERÉTARO	AV. JUÁREZ ORIENTE N 89 CENTRO 76800
LUIS IGNACIO LIBREROS TREJO	CÓRDOBA	VERACRUZ	AV. 1 N 2706 CENTRO 94500
ENERGÉTICOS SAN JUAN, SA DE CV	LOS REYES DE JUÁREZ	PUEBLA	KM 5 CTRA. FED. 140 EMPALME-JALAPA SAN JUAN ACOZAC 75410
SERVICIO LA YERBABUENA, SA DE CV	SAHUAYO	MICHOACÁN	CARRETERA NACIONAL SUR # 2063 LA YERBABUENA 59000
GASOLINERA SERVICIO BRAVO, SA DE CV	YURÉCUARO	MICHOACÁN	PRÓL. BLVD GRAL. LÁZARO CÁRDENAS DEL RIO N° 2 NATALIO VÁZQUEZ PALLARES 59250
HIDROCARBUROS LAS TORRES, SA DE CV	TULANCINGO DE BRAVO	HIDALGO	QUETZALCOATL NO 1032 SAN NICOLÁS EL CHICO 43700
MARÍA DEL REFUGIO GARCÍA MELLADO	TULANCINGO DE BRAVO	HIDALGO	LÁZARO CÁRDENAS # 102 CENTRO 43600
ESTACIÓN SANTA MARÍA LA MORENA, SA DE CV	TULANCINGO DE BRAVO	HIDALGO	BOULEVARD EMILIANO ZAPATA N.º 221 ÁLAMOS C.P. 43640
ESTACIÓN DE SERVICIOS COSTEÑA, SA DE CV	CHICOLOAPAN	MÉXICO	CARRETERA SAN VICENTE COATEPEC S/N SAN VICENTE CHICOLOAPAN DE JUÁREZ CENTRO 55370



COMBUSTIBLES

ACCIONES DE VERIFICACIÓN

VERIFICADAS SIN IRREGULARIDADES (10)
Verificaciones del 10 al 16 de diciembre de 2021



GOBIERNO DE
MÉXICO

ECONOMÍA
SECRETARÍA DE ECONOMÍA

PROFECO
PROCURADURÍA FEDERAL
DEL CONSUMIDOR



RAZÓN SOCIAL	MUNICIPIO	ENTIDAD	DOMICILIO
SERVICIO CÚPULA, SA DE CV	CHICOLOAPAN	MÉXICO	AV. EMILIANO ZAPATA N.º 147 BARRIO DE SAN MIGUEL 56377
EULERIO, SA DE CV	CHICOLOAPAN	MÉXICO	AV. EMILIANO ZAPATA ESQUINA NIÑO DIOS S/N BARRIO SAN MIGUEL 56370
SERVICIO LOMAS DE VISTA HERMOSA, SA DE CV	CUAJIMALPA DE MORELOS	CIUDAD DE MÉXICO	AV. TAMAULIPAS NO.3790 PRADOS DE LA MONTAÑA 5619
GRUPO TAMBRE, SA DE CV	CUAJIMALPA DE MORELOS	CIUDAD DE MÉXICO	CARRETERA MÉXICO - TOLUCA # 5397 EL MOLINA 5310
SÚPER SERVICIO GRAN PREMIO, SA DE CV	CUAJIMALPA DE MORELOS	CIUDAD DE MÉXICO	CARRETERA MÉXICO - TOLUCA N.º 3346 MEMETLA 5330
CAPRIGO, SA DE CV	TLALMANALCO	MÉXICO	CARRETERA MÉXICO - CUAUTLA KM47.5 MAGUEYAL II 56700
OTHON FELIPE CEJUDO ROMERO	TEMAMATLA	MÉXICO	CARRETERA TEMAMATLA - TENANGO DEL AIRE KM. 00 ZONA INDUSTRIAL TEMAMATLA 56650
SERVICIO COCOHTLI, SA DE CV	COCOTITLÁN	MÉXICO	AV. SALTO DEL AGUA NO.54 COCOHTLI 56680
SERVICIO GASOLINERO LOPE, SA DE CV	TEPOTZOTLÁN	MÉXICO	GARDENIAS N.º 68, ESQ. BUGAMBILIAS BARRIO SANTA CRUZ 54604
SERVICIO CÚPULA, SA DE CV	TEPOTZOTLÁN	MÉXICO	AV. PASEO DE LAS BUGAMBILIAS NÚM. 59 SAN MATEO XOLOC 54600



COMBUSTIBLES

ACCIONES DE VERIFICACIÓN

VERIFICADAS SIN IRREGULARIDADES (11)
Verificaciones del 10 al 16 de diciembre de 2021



GOBIERNO DE
MÉXICO

ECONOMÍA
SECRETARÍA DE ECONOMÍA

PROFECO
PROCURADURÍA FEDERAL
DEL CONSUMIDOR



RAZÓN SOCIAL	MUNICIPIO	ENTIDAD	DOMICILIO
GAS COCOA, SA DE CV	TEPOTZOTLÁN	MÉXICO	LIBRAMIENTO SUR N.º 20 BARRIO TEXCOCO 54600
GASOMER, SA DE CV	COACALCO DE BERRIOZÁBAL	MÉXICO	AV. JOSÉ LÓPEZ PORTILLO N.º 37 COACALCO 55700
ESTACIÓN 0231, SA DE CV	COACALCO DE BERRIOZÁBAL	MÉXICO	VÍA JOSÉ LÓPEZ PORTILLO N.º 11 COACALCO DE BERRIOZÁBAL 55700
SERVICIO LOS ANDES, SA DE CV	ECATEPEC DE MORELOS	MÉXICO	AVENIDA RUÍZ CORTINEZ ESQUINA TRO. DE MAYO S/N BOSQUES DE ECATEPEC 55050
SÚPER SERVICIO SAN RAFAEL, SA DE CV	ECATEPEC DE MORELOS	MÉXICO	VÍA MORELOS N.º 58 SAN JUAN ALCAHUACAN 55045
ALEJANDRO MARIO OCHOA FRAGOSO	ECATEPEC DE MORELOS	MÉXICO	BOULEVARD INSURGENTES ESQUINA AGRICULTURA SUR SAN CRISTÓBAL CENTRO 55000
OPERADORA DE MINIESTACIONES COMBUSERV, SA DE CV	IZTAPALAPA	CIUDAD DE MÉXICO	CALZADA ERMITA IZTAPALAPA N.º 3048 REFORMA POLÍTICA 9700
SERVICIO GEYSER, SA DE CV	IZTAPALAPA	CIUDAD DE MÉXICO	CALLE FRANCISCO VILLAR NO.19 SANTA MARÍA AZTAHUACAN 9570
SERVICIOS SANTA MARÍA, S DE RL DE CV	IZTAPALAPA	CIUDAD DE MÉXICO	AV. GUELATAO N.º 220 SANTA MARÍA AZTAHUACAN 9500
MARQUICE, SA DE CV	IZTACALCO	CIUDAD DE MÉXICO	CALLE 7 N.º 448 AGRÍCOLA PANTALÁN 8100



COMBUSTIBLES

ACCIONES DE VERIFICACIÓN

VERIFICADAS SIN IRREGULARIDADES (12)
Verificaciones del 10 al 16 de diciembre de 2021



GOBIERNO DE
MÉXICO

ECONOMÍA
SECRETARÍA DE ECONOMÍA

PROFECO
PROCURADURÍA FEDERAL
DEL CONSUMIDOR



RAZÓN SOCIAL	MUNICIPIO	ENTIDAD	DOMICILIO
SERVICIO LIESYEZA, SA DE CV	NEZAHUALCÓYOTL	MÉXICO	CALLE 12 N.º 163 ESTADO DE MÉXICO 57210
SONIA AVILA DAVILA	NEZAHUALCÓYOTL	MÉXICO	CALLE 4 N.º 165 MZ-249 L-1 Y 10 ESTADO DE MÉXICO 57210
SÚPER SERVICIO VILLA DEL CARBON, SA DE CV	VILLA DEL CARBÓN	MÉXICO	AV. ALFREDO DEL MAZO NO.14 CENTRO 54300
MORDUP COMBUSTIBLES, SA DE CV	NICOLÁS ROMERO	MÉXICO	CARRETERA NICOLÁS ROMERO - VILLA DEL CARBÓN N.º 7 CAHUACAN 54430
COMBUSTIBLES MONTEALTO, SA DE CV	NICOLÁS ROMERO	MÉXICO	CARRETERA NICOLÁS ROMERO A VILLA DEL CARBÓN ESQ. VÍA CORTA A MOR PROGRESO INDUSTRIAL 54460
MORDUP COMBUSTIBLES, SA DE CV	NICOLÁS ROMERO	MÉXICO	AV. MORELOS N.º 48, ESQ. CALLE NUEVO LEÓN SAN JOSÉ EL VIDRIO 54449
COMBUSTIBLES PROGRESO INDUSTRIAL, SA DE CV	NICOLÁS ROMERO	MÉXICO	GÓMEZ FARÍAS N.º 1 EL GAVILLERO 54460
SERVICIO PEINADOR, SA DE CV	NICOLÁS ROMERO	MÉXICO	BOULEVARD ARTURO MONTIEL ROJAS N.º 1201 VISTA HERMOSA 54414
INMOBILIARIA HEFESTO, SA DE CV	NEXTLALPAN	MÉXICO	AVENIDA HACIENDA DE SANTA INÉS, N.º 5 EX HACIENDA SANTA INÉS 55796
SERVICIO OJO DE AGUA, SA DE CV	TECÁMAC	MÉXICO	BOULEVARD OJO DE AGUA MANZANA 76, LOTE 1 HACIENDA OJO DE AGUA 55770



COMBUSTIBLES

ACCIONES DE VERIFICACIÓN

VERIFICADAS SIN IRREGULARIDADES (13)
Verificaciones del 10 al 16 de diciembre de 2021



GOBIERNO DE
MÉXICO

ECONOMÍA
SECRETARÍA DE ECONOMÍA

PROFECO
PROCURADURÍA FEDERAL
DEL CONSUMIDOR



RAZÓN SOCIAL	MUNICIPIO	ENTIDAD	DOMICILIO
SEBASJAL, SA DE CV	ZUMPANGO	MÉXICO	CARRETERA LIBRE ZUMPANGO CUAUTILÁN #80 BARRIO SANTIAGO 1A SECC 55600
ESTACIÓN DE SERVICIO LA RIOJA, SA DE CV	ZUMPANGO	MÉXICO	CAMINO A ESPAÑA N.º 351-A BARRIO DE SANTIAGO SEGUNDA SECCIÓN 55600
SERVICIO CÚPULA, SA DE CV	ZUMPANGO	MÉXICO	VIADUCTO BICENTENARIO ZUMPANGO N.º 1367 BARRIO DE SAN MIGUEL 55628
ESTACIÓN DE SERVICIO EULALIO GUZMÁN, SA DE CV	TECÁMAC	MÉXICO	ENTRONQUE TECÁMAC MÉXICO - PACHUCA S/N TECÁMAC CENTRO 55740
GRUPO GASOLINERO TITAN, SA DE CV	TECÁMAC	MÉXICO	CAMINO A SAN PABLO N.º 111 TEXCALITLA 55760
SERVICIO IDIO PUERTA, SA DE CV	TEOTIHUACÁN	MÉXICO	CARRETERA FEDERAL MÉXICO - TEOTIHUACÁN KM. 44.5 SIN COLONIA 55820
AUTOSERVICIO VIAJERO, SA DE CV	ACOLMAN	MÉXICO	CARRETERA LIBRE MÉXICO - PIRÁMIDES KM 10 + 300 ESQUINA JUÁREZ N.º 1 SANTA CATARINA 55875
SERVICIO CÚPULA, SA DE CV	TEZOYUCA	MÉXICO	CARRETERA FEDERAL TEXCOCO - LECHERÍA KM. 30.5 AMPLIACIÓN TEZOYUCA 56000
OLESMA, SA DE CV	MILPA ALTA	CIUDAD DE MÉXICO	AV. NUEVO LEÓN N.º 167 BARRIO SANTA CRUZ 12000
INMOBILIARIA MILLOALTO, SA DE CV	MILPA ALTA	CIUDAD DE MÉXICO	BLVD. JOSÉ LÓPEZ PORTILLO N.º 657-B SAN FRANCISCO TECOXPA 12700



COMBUSTIBLES

ACCIONES DE VERIFICACIÓN

VERIFICADAS SIN IRREGULARIDADES (14)
Verificaciones del 10 al 16 de diciembre de 2021



GOBIERNO DE
MÉXICO

ECONOMÍA
SECRETARÍA DE ECONOMÍA

PROFECO
PROCURADURÍA FEDERAL
DEL CONSUMIDOR



RAZÓN SOCIAL	MUNICIPIO	ENTIDAD	DOMICILIO
GASOLINERIA MALLORCA, SA DE CV	XOCHIMILCO	CIUDAD DE MÉXICO	AV. AQUILES SERDÁN N.º 238 LA GUADALUPITA 16740
SERVICIO CUPULA, SA DE CV	TECÁMAC	MÉXICO	CAMINO A SAN PABLO S/N COMUNIDAD SAN FRANCISCO CUATLIQUIXCA AZTECA 55768
GRUPO LOBO 2000, SA DE CV	TECÁMAC	MÉXICO	CARRETERA LIBRE MÉXICO - PACHUCA KM. 35 SAN FRANCISCO CUATLIQUIXCA 55770
ALIANZA EMPRESARIAL DE TECÁMAC, SA DE CV	TECÁMAC	MÉXICO	CARRETERA FEDERAL MÉXICO - PACHUCA KM 85 NÚMERO 3460 LOTE 1-A CONJUNTO URBANO DENOMINADO COMERCIALMENTE SIERRA HERMOSA 55749
SERVICIO FÁCIL DEL SURESTE, SA DE CV	TEPOTZOTLÁN	MÉXICO	AVENIDA BENITO JUÁREZ N.º A - 6 - 1 BARRIO TEXCACOCA 54605
SERVICIO TEPOTZOTLÁN, SA DE CV	TEPOTZOTLÁN	MÉXICO	AV. INSURGENTES Y AV. DE LA INDUSTRIA S/N FRACC. INDUSTRIA DEL CONVENTO 54610
SERVICIO ULTRAMODERNO, SA DE CV	TEPOTZOTLÁN	MÉXICO	AUTOPISTA MÉXICO - QUERÉTARO KM 43.5 BARRIO DE TEXCACOA 54605
SERVICIO SAN FRANCISCO TEPOJACO, SA DE CV	CUAUTILÁN IZCALLI	MÉXICO	AV. CARRETERA SAN PEDRO TEPOJACO S/N MZ. 162 LT. 9 FRACCIONAMIENTO LOMAS DE SAN FRANCISCO TEPOJACO 54745
SERVICIOS EL CAMPIÑO, SA DE CV	NICOLÁS ROMERO	MÉXICO	BOULEVARD ARTURO MONTIEL ROJAS N.º 801 LOMA DE LA CRUZ 54475
SERVICIO LA COLMENA, SA DE CV	NICOLÁS ROMERO	MÉXICO	CARRETERA MÉXICO - PROGRESO KM. 12 N.º 2 AMPLIACIÓN FRANCISCO SARABIA 54400



COMBUSTIBLES

ACCIONES DE VERIFICACIÓN

VERIFICADAS SIN IRREGULARIDADES (15)
Verificaciones del 10 al 16 de diciembre de 2021



GOBIERNO DE
MÉXICO

ECONOMÍA
SECRETARÍA DE ECONOMÍA

PROFECO
PROCURADURÍA FEDERAL
DEL CONSUMIDOR



RAZÓN SOCIAL	MUNICIPIO	ENTIDAD	DOMICILIO
JOSÉ MARÍA GOMEZ ROBLEDO	TECÁMAC	MÉXICO	CARRETERA FEDERAL MÉXICO PACHUCA KM.32.5 LOMA BONITA 55770
GASOLINERA TECÁMAC, SA DE CV	TECÁMAC	MÉXICO	REFORMA LOTE 1 N.º 38 LOMAS DE SAN PEDRO 55770
GASOLINERIA EL ÁGUILA, SA DE CV	CHALCO	MÉXICO	CARRETERA MÉXICO - CUAUTLA KM. 38+500 GRANJAS DE CHALCO 56600
SONIA BEATRIZ LÓPEZ MENDOZA	CHALCO	MÉXICO	EJIDO DE COCOTITLAN LT.1 DE LA SUBDIVISIÓN PARCELA 136 P4/8 SAN GREGORIO CUAUTZINGO 56640
ADMINISTRADORA DE GASOLINERAS ESMEGAZA	ATIZAPÁN DE ZARAGOZA	MÉXICO	AV. JIMÉNEZ CANTU S/N, MZNA. 1, LOTE 2 FRACCIONAMIENTOS LAGO ESMERALDA 52930
OPERADORA ADCLA, SA DE CV	ATIZAPÁN DE ZARAGOZA	MÉXICO	CIRCUITO JIMÉNEZ CANTU N.º 28-A MZNA 5, LT 6 LOMAS DE ATIZAPAN 52977
COSTCO GAS, SA DE CV	ATIZAPÁN DE ZARAGOZA	MÉXICO	AVENIDA RUÍZ CORTINEZ N.º 1 LOMAS DE ATIZAPÁN 2DA. SECCIÓN 52977
SERVICIO FOMENTERA, SA DE CV	TECÁMAC	MÉXICO	AV. VIA REAL S/N, EX EJIDO SAN FRANCISCO CUATLIQUIXCA TECÁMAC DE FELIPE VILLANUEVA 55770
SERVICIO TECAMAC SAN CIPRIANO, SA DE CV	TECÁMAC	MÉXICO	AV. NACIONAL KM 31.5, ESMERALDA ESMERALDA 55765
INMOBILIARIA SUGARSU, SA DE CV	ECATEPEC DE MORELOS	MÉXICO	CARRETERA LIBRE MÉXICO - PACHUCA KM. 29.5 CIUDAD CUAUHTÉMOC 55066



COMBUSTIBLES

ACCIONES DE VERIFICACIÓN

VERIFICADAS SIN IRREGULARIDADES (16)

Verificaciones del 10 al 16 de diciembre de 2021



GOBIERNO DE
MÉXICO

ECONOMÍA
SECRETARÍA DE ECONOMÍA

PROFECO
PROCURADURÍA FEDERAL
DEL CONSUMIDOR



RAZÓN SOCIAL	MUNICIPIO	ENTIDAD	DOMICILIO
ESTACIÓN DE SERVICIO BUSTAMANTE, SA DE CV	TEXCOCO	MÉXICO	CARRETERA MÉXICO - VERACRUZ KM. 51 VÍA TEXCOCO SANTA INES 56240
SERVICIO FUGAS DE TEXCOCO, SA DE CV	TEXCOCO	MÉXICO	EMILIANO ZAPATA N.º 300 SANTA URSULA 56150
ESTACIÓN DE SERVICIO VENTA DE CARPIO, SA DE CV	ECATEPEC DE MORELOS	MÉXICO	CARRETERA MÉXICO - TEPEXPAN S/N STA. MARÍA CHICONAUTLA 55066
GASMERAZ, SA DE CV	ECATEPEC DE MORELOS	MÉXICO	CARRETERA LIBRE MÉXICO - PACHUCA ESQUINA CIRCUITO METROPOLITANO SAN ISIDRO ATLAUTENCO 55060
GAS ECATEPEC, SA DE CV	ECATEPEC DE MORELOS	MÉXICO	CARRETERA MÉXICO - TEXCOCO KM 29.5 N.º 566 SAN ISIDRO ATLAUTENCO 55064
GAS COMPANY, SA DE CV	GENERAL FELIPE ÁNGELES	PUEBLA	CTRA. FED MÉXICO - VERACRUZ VÍA JALAPA KM 17+900 SIN COLONIA 75120



COMBUSTIBLES

PRECIOS REGISTRADOS

PRECIOS REGISTRADOS EN CAMPO
 PRECIOS MÁS ALTOS Y MÁS BAJOS DE GASOLINAS Y DIÉSEL
 Información del 15 y 16 de diciembre de 2021
REGULAR



GOBIERNO DE
MÉXICO

ECONOMÍA
 SECRETARÍA DE ECONOMÍA

PROFECO
 PROCURADURÍA FEDERAL
 DEL CONSUMIDOR



MÁS BARATAS



\$18.68



Mobil

PUEBLA, PUEBLA



\$18.78



Mobil

LEÓN, GUANAJUATO

MÁS CARAS



\$23.08

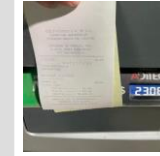

PEMEX®

TEPELMEME VILLA DE MORELOS, OAXACA



\$22.99



Shell

MOLOACÁN, VERACRUZ

Fuente: Estaciones de servicio seleccionadas con información de la CRE, y precios verificados en campo por Profeco. No son datos promedio.



COMBUSTIBLES

PRECIOS REGISTRADOS

PRECIOS REGISTRADOS EN CAMPO

PRECIOS MÁS ALTOS Y MÁS BAJOS DE GASOLINAS Y DIÉSEL

Información del 15 y 16 de diciembre de 2021

PREMIUM



GOBIERNO DE
MÉXICO

ECONOMÍA
SECRETARÍA DE ECONOMÍA

PROFECO
PROCURADURÍA FEDERAL
DEL CONSUMIDOR



MÁS BARATAS



\$20.19



COATZACOALCOS, VERACRUZ



\$20.25



COATZACOALCOS, VERACRUZ

MÁS CARAS



\$25.79



MIGUEL HIDALGO, CIUDAD DE MÉXICO



\$24.99



MASCOTA, JALISCO

Fuente: Estaciones de servicio seleccionadas con información de la CRE, y precios verificados en campo por Profeco. No son datos promedio.



COMBUSTIBLES

PRECIOS REGISTRADOS

PRECIOS REGISTRADOS EN CAMPO
 PRECIOS MÁS ALTOS Y MÁS BAJOS DE GASOLINAS Y DIÉSEL
 Información del 15 y 16 de diciembre de 2021
DIÉSEL



GOBIERNO DE
MÉXICO

ECONOMÍA
SECRETARÍA DE ECONOMÍA

PROFECO
PROCURADURÍA FEDERAL
DEL CONSUMIDOR



MÁS BARATAS



\$20.25



Mobil

LA PIEDAD, MICHOACÁN



\$20.30



Valero

NOPALUCAN, PUEBLA

MÁS CARAS

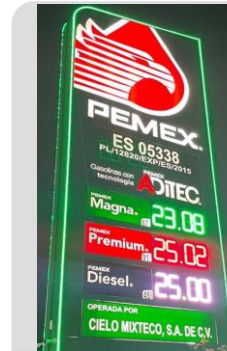

\$25.00



PEMEX

TEPELMEME VILLA DE MORELOS, OAXACA



\$24.25

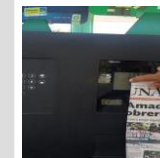

bp

CARMEN, CAMPECHE

Fuente: Estaciones de servicio seleccionadas con información de la CRE, y precios verificados en campo por Profeco. No son datos promedio.



SERVICIO DE SANITARIOS

CONDICIONES DEL SERVICIO DE SANITARIOS EN ESTACIONES DE SERVICIO DE GASOLINA
VISITAS EN CAMPO DESDE EL 4 DE OCTUBRE DE 2019
Información al 16 de diciembre de 2021



GOBIERNO DE MÉXICO

ECONOMÍA
SECRETARÍA DE ECONOMÍA

PROFECO
PROCURADURÍA FEDERAL DEL CONSUMIDOR



*Porcentajes calculados con base en el número de visitas a las estaciones de servicio.
Fuente: PROFECO, Programa Quién es Quién en los Combustibles

SANITARIO LIMPIO

LAZARO CARDENAS, MICHOACAN
PL/19571/EXP/ES/2016
GASOLINERA TARIACURI, SA DE CV
"FRANQUICIATARIO PEMEX"



COBRAN: NO
BAÑO LIMPIO: SÍ
DAN PAPEL: SÍ
DAN JABON: SÍ



SANITARIO SUCIO

NAVOLATO, SINALOA
PL/12784/EXP/ES/2015
GASOLINERA SERVICIO GUTIERREZ,
SA DE CV
"SIN MARCA"



COBRAN: NO
BAÑO LIMPIO: NO
DAN PAPEL: SÍ
DAN JABÓN: NO





GOBIERNO DE
MÉXICO

ECONOMÍA
SECRETARÍA DE ECONOMÍA

PROFECO
PROCURADURÍA FEDERAL
DEL CONSUMIDOR

