

ACCIONES DE VERIFICACIÓN DE ESTACIONES DE SERVICIO

GASOLINA Y DIÉSEL



GOBIERNO DE
MÉXICO

ECONOMÍA
SECRETARÍA DE ECONOMÍA

PROFECO
PROCURADURÍA FEDERAL
DEL CONSUMIDOR





ACCIONES DE VERIFICACIÓN A ESTACIONES DE SERVICIO DE GASOLINA Y DIÉSEL

Del 17 al 23 de diciembre de 2021



**GOBIERNO DE
MÉXICO**

ECONOMÍA

SECRETARÍA DE ECONOMÍA

PROFECO

PROCURADURÍA FEDERAL
DEL CONSUMIDOR



GOBIERNO DE
MÉXICO

ECONOMÍA
SECRETARÍA DE ECONOMÍA

PROFECO
PROCURADURÍA FEDERAL
DEL CONSUMIDOR

COMBUSTIBLES

ACCIONES DE VERIFICACIÓN

Verificaciones del 17 al 23 de diciembre de 2021





COMBUSTIBLES

ACCIONES DE VERIFICACIÓN

Verificaciones del 17 al 23 de diciembre de 2021



GOBIERNO DE
MÉXICO

ECONOMÍA
SECRETARÍA DE ECONOMÍA

PROFECO
PROCURADURÍA FEDERAL
DEL CONSUMIDOR



| CONCEPTO | TOTALES* |
|--|----------|
| DENUNCIAS ATENDIDAS | 394 |
| VISITAS REALIZADAS | 166 |
| GASOLINERAS QUE SE NEGARON A SER VERIFICADAS | 0 |
| GASOLINERAS VERIFICADAS CON IRREGULARIDADES EN DAR LITROS DE A LITRO | 3 |
| GASOLINERAS VERIFICADAS SIN IRREGULARIDADES | 156 |
| MANGUERAS / BOMBAS VERIFICADAS | 3,284 |
| MANGUERAS / BOMBAS INMOVILIZADAS POR NO DAR LITROS DE A LITRO | 3 |

*No se muestran otras irregularidades como fugas, irregularidades electrónicas en las máquinas expendedoras, deficiencias evidentes, deficiencias en los dispositivos de almacenamiento, etc.



COMBUSTIBLES

ACCIONES DE VERIFICACIÓN

Verificaciones
POR ERROR MÁXIMO TOLERADO (EMT)
PEORES ESTACIONES DE SERVICIO EN LITROS DE A LITRO
Verificaciones del 17 al 23 de diciembre de 2021



GOBIERNO DE
MÉXICO

ECONOMÍA
SECRETARÍA DE ECONOMÍA

PROFECO
PROCURADURÍA FEDERAL
DEL CONSUMIDOR



| RAZÓN SOCIAL | MUNICIPIO | ENTIDAD | DOMICILIO | MANGUERAS / BOMBAS INMOVILIZADAS POR EMT | ML* FALTANTES POR CADA 20 LTS. DE COMBUSTIBLE | ML. FALTANTES POR LITRO (%)** | ML. SOBANTES POR 20 LTS. DE COMBUSTIBLE |
|--|-----------|---------|---|---|---|-------------------------------------|---|
| ESTACIÓN RANCHO SAN ISIDRO SA DE CV | CHALCO | MÉXICO | AV. SAN ISIDRO N.º 701 BARRIO DE LA CONCHITA 56600 | 1 | 1,121.58 | 5.61 | 0.00 |

*Mililitros.

**Se refiere al porcentaje de mililitros faltantes por cada litro de combustible. Dado que el Error Máximo Tolerado se aplica a volúmenes mayores o iguales a 20 litros, la fórmula para calcular los mililitros faltantes por litro de combustible es la siguiente:

$$x = \frac{\left(\frac{y}{20}\right)}{10}$$

Donde: x= Porcentaje de mililitros faltantes por litro de combustible.
y= Mililitros faltantes por cada 20 litros de combustible.



COMBUSTIBLES

ACCIONES DE VERIFICACIÓN

Verificaciones
POR ERROR MÁXIMO TOLERADO (EMT)
GASOLINERAS VERIFICADAS CON IRREGULARIDADES EN DAR LITROS DE A LITRO
Verificaciones del 17 al 23 de diciembre de 2021



GOBIERNO DE
MÉXICO

ECONOMÍA
SECRETARÍA DE ECONOMÍA

PROFECO
PROCURADURÍA FEDERAL
DEL CONSUMIDOR



| RAZÓN SOCIAL | MUNICIPIO | ENTIDAD | DOMICILIO | MANGUERAS / BOMBAS INMOVILIZADAS POR EMT | ML* FALTANTES POR CADA 20 LTS. DE COMBUSTIBLE | ML. FALTANTES POR LITRO (%)** | ML. SOBANTES POR 20 LTS. DE COMBUSTIBLE |
|---|---------------------|------------------|---|--|---|-------------------------------|---|
| INMOBILIARIA LOS REYES FIASA, SA DE CV | VENUSTIANO CARRANZA | CIUDAD DE MÉXICO | BOULEVARD PUERTO AÉREO N.º 134 MOCTEZUMA 2.º SECCIÓN 15530 | 1 | 196.69 | 0.98 | 0.00 |
| ESTACIONES ESCOLÓGICAS DE SERVICIOS, SA DE CV | ECATEPEC DE MORELOS | MÉXICO | VÍA MORELOS N.º 597 CUAUHTÉMOC XALOSTOC 55310 | 1 | 179.20 | 0.90 | 0.00 |

*Mililitros.

**Se refiere al porcentaje de mililitros faltantes por cada litro de combustible. Dado que el Error Máximo Tolerado se aplica a volúmenes mayores o iguales a 20 litros, la fórmula para calcular los mililitros faltantes por litro de combustible es la siguiente:

$$x = \frac{\left(\frac{y}{20}\right)}{10}$$

Donde: x= Porcentaje de mililitros faltantes por litro de combustible.
y= Mililitros faltantes por cada 20 litros de combustible.



COMBUSTIBLES

ACCIONES DE VERIFICACIÓN

VERIFICADAS SIN IRREGULARIDADES
Verificaciones del 17 al 23 de diciembre de 2021



GOBIERNO DE
MÉXICO

ECONOMÍA
SECRETARÍA DE ECONOMÍA

PROFECO
PROCURADURÍA FEDERAL
DEL CONSUMIDOR



| RAZÓN SOCIAL | MUNICIPIO | ENTIDAD | DOMICILIO |
|--|------------------|---------|---|
| GRUPO RAYARO 2005, S. A. DE C. V. | TECÁMAC | MÉXICO | AV. VÍA REAL, PARCELA 116, LOTE 1 EJIDO SAN FRANCISCO CUAUTLIQUIXCO 55760 |
| ESTACIÓN DE SERVICIO EL TRIÁNGULO, S. A. DE C. V. | TECÁMAC | MÉXICO | AVENIDA MEXIQUENSE N.º 77 PARCELA 141 Z-1 P1/I LOS HÉROES TECÁMAC 55763 |
| ALEJANDRO MARIO OCHOA FRAGOSO | TECÁMAC | MÉXICO | CARRETERA AUTOPISTA MÉXICO - PACHUCA KM. 25.510 TECÁMAC 55069 |
| SERVICIOS INTEGRALES DEL VALLE KINSANCAR, S. A. DE C. V. | CHALCO | MÉXICO | CALLE 3 DE MAYO SIN NÚMERO ESQUINA SAN SEBASTIÁN BARRIO SAN ANTONIO 56600 |
| CIPRIANO JIMÉNEZ CORTES | CHALCO | MÉXICO | CARRETERA CHALCO - MIXQUIC, ESQ. CARRETERA CHALCO - SAN PABLO ATLAZALPAN SAN PABLO ATIZAPÁN 56620 |
| SERVICIO DOARAMA, S. A. DE C. V. | CHALCO | MÉXICO | BOULEVARD ARTURO MONTIEL ROJAS, N.º 68 ZONA INDUSTRIAL 56600 |
| SÚPER SERVICIO EXCELENCIA, S. A. DE C. V. | CUAUTLÁN IZCALLI | MÉXICO | AVENIDA 1º DE MAYO N.º 6-B MZ C 44-B CENTRO URBANO 54740 |
| SERVICIO FEREN, S. A. DE C. V. | CUAUTLÁN IZCALLI | MÉXICO | JORGE JIMÉNEZ CANTÚ N.º 69 ESQ. TEMOAYA CENTRO URBANO 54700 |
| SÚPER SERVICIO AURORA, S. A. DE C. V. | CUAUTLÁN IZCALLI | MÉXICO | AV. VILLA DE CARBÓN, ESQ. CIRCUNVALACIÓN 2/17 SAN JOSÉ HUILANGO 54710 |
| HIDROSINA PLUS, S. A. P. I. DE C. V. | CUAUTLÁN | MÉXICO | AV. HUEHUETOCA, ESQ. ARCÁNGEL SAN MIGUEL S/N CLAUSTROS DE SAN MIGUEL 54719 |



COMBUSTIBLES

ACCIONES DE VERIFICACIÓN

VERIFICADAS SIN IRREGULARIDADES (2)

Verificaciones del 17 al 23 de diciembre de 2021



GOBIERNO DE
MÉXICO

ECONOMÍA
SECRETARÍA DE ECONOMÍA

PROFECO
PROCURADURÍA FEDERAL
DEL CONSUMIDOR



| RAZÓN SOCIAL | MUNICIPIO | ENTIDAD | DOMICILIO |
|--|----------------------|---------|--|
| AUTOSERVICIO GALIGAS, S. A. DE C. V. | CUAUTILÁN IZCALLI | MÉXICO | AV. HUEHUETECA S/N. FRACCIÓN B EX HACIENDA SAN MIGUEL 54710 |
| SERVICIO EL MOLINO, S. A. DE C. V. | CUAUTILÁN IZCALLI | MÉXICO | AV. JORGE JIMÉNEZ CANTÚ S/N JARDINES DE SAN MIGUEL 54715 |
| HR SOL SERVICIOS ADMINISTRATIVOS FONDO 3, S. A. DE C. V. | CUAUTILÁN IZCALLI | MÉXICO | AVENIDA DOCTOR JIMÉNEZ CANTÚ N.º 15 MANZANA C-44 CENTRO URBANO 54740 |
| MORDUP COMBUSTIBLES, S. A. DE C. V. | CUAUTILÁN IZCALLI | MÉXICO | AUTOPISTA MÉXICO - QUERÉTARO KM 34.5 PARQUE INDUSTRIAL CUAMATLA 54730 |
| MCH SOLUCIONES, S. A. DE C. V. | NICOLÁS ROMERO | MÉXICO | CARRETERA NICOLÁS ROMERO - ATIZAPÁN DE ZARAGOZA N.º 22 FRANCISCO SARABIA 54473 |
| SÚPER SERVICIO ATIZAPAN, S. A. DE C. V. | ATIZAPÁN DE ZARAGOZA | MÉXICO | AV. HIDALGO N.º 66 PRESIDENTE ADOLFO LÓPEZ MATEOS 52900 |
| ATIGAS, S. A. DE C. V. | ATIZAPÁN DE ZARAGOZA | MÉXICO | BOULEVARD ADOLFO LÓPEZ MATEOS S/N FRACCIONAMIENTO LOMAS DE ATIZAPÁN 52977 |
| SERVICIO ESLA, S. A. DE C. V. | CUAUTILÁN IZCALLI | MÉXICO | CARRETERA CUAUTILÁN TEOLOYUCAN N.º 18 VISTA HERMOSA 54713 |
| SERVICIO GASOLINERO DEL CENTRO EPOL, S. A. DE C. V. | CUAUTILÁN IZCALLI | MÉXICO | CARRETERA CUAUTILÁN TEPOZOTLAN LT. 1 82-A PARQUE INDUSTRIAL XHALA 54714 |
| SERVICIO MONROY, S. A. DE C. V. | CUAUTILÁN | MÉXICO | AV. 20 DE NOVIEMBRE N.º 2 CUAUTILÁN CENTRO 54800 |



COMBUSTIBLES

ACCIONES DE VERIFICACIÓN

VERIFICADAS SIN IRREGULARIDADES (3)

Verificaciones del 17 al 23 de diciembre de 2021



GOBIERNO DE
MÉXICO

ECONOMÍA
SECRETARÍA DE ECONOMÍA

PROFECO
PROCURADURÍA FEDERAL
DEL CONSUMIDOR



| RAZÓN SOCIAL | MUNICIPIO | ENTIDAD | DOMICILIO |
|--|----------------------|---------|--|
| GAS BOSQUES DEL LAGO, S. A. DE C. V. | CUAUTLÁN IZCALLI | MÉXICO | BOSQUES DE BOLONIA LT 31 MZ 4 BOSQUES DEL LAGO 54762 |
| GASOLINARIA ULISES, S. A. DE C. V. | CUAUTLÁN IZCALLI | MÉXICO | CISNES N°40 MANZANA 10 LOTE 13 Y 14 LAGO DE GUADALUPE 54760 |
| AUTOSERVICIO ATLANTA, S. A. DE C. V. | CUAUTLÁN IZCALLI | MÉXICO | AV. CUAUTLÁN IZCALLI, ESQ. AV. TENANGO DEL VALLE CUAUTLÁN IZCALLI 54740 |
| GASOFAR, S. A. DE C. V. | CUAUTLÁN | MÉXICO | PROLONGACIÓN MORELOS N.º 1 TLALTEPAN 54800 |
| PESAMA, S. A. DE C. V. | CUAUTLÁN | MÉXICO | LIBRAMIENTO LA JOYA N.º 11 SANTA MARÍA 54820 |
| SERVICIO OLIMPICO, S. A. DE C. V. | CUAUTLÁN | MÉXICO | AVENIDA LA JOYA S/N BARRIO SAN JOSÉ MILLA 54870 |
| SERVICIO RÍO AVIA, S. A. DE C. V. | ATIZAPÁN DE ZARAGOZA | MÉXICO | AV. CHAPULTEPEC S/N SAN JUAN IXTACAKA 52915 |
| SERVICIO EXPRESS ATIZAPAN, S. A. DE C. V. | ATIZAPÁN DE ZARAGOZA | MÉXICO | CALLE ITALIA S/N MZ 46 LT.1 MÉXICO 86 52915 |
| GASOLINERA VALLE DE GUADALUPE, S.A. DE C.V. | ATIZAPÁN DE ZARAGOZA | MÉXICO | CARRETERA LAGO DE GUADALUPE KM. 5.5 VILLAS DE LA HACIENDA 52929 |
| CORPORACIÓN GASOLINERA MILLENIUM, S. A. DE C. V. | TECÁMAC | MÉXICO | AVENIDA OZUMBILLA N.º 97 LT. 27 MZ. 42 CONJUNTO URBANO LOS HÉROES TECÁMAC 55764 |



COMBUSTIBLES

ACCIONES DE VERIFICACIÓN

VERIFICADAS SIN IRREGULARIDADES (4)

Verificaciones del 17 al 23 de diciembre de 2021



GOBIERNO DE
MÉXICO

ECONOMÍA
SECRETARÍA DE ECONOMÍA

PROFECO
PROCURADURÍA FEDERAL
DEL CONSUMIDOR



| RAZÓN SOCIAL | MUNICIPIO | ENTIDAD | DOMICILIO |
|---|---------------------|---------|---|
| SERVICIO TERAMO, S. A. DE C. V. | TECÁMAC | MÉXICO | CALLE BOSQUES N.º 1E CONJUNTO URBANO LOS HÉROES TECÁMAC C.P. 55470 |
| ESTACIÓN DE SERVICIO SAUVAGE, S. A. DE C. V. | TECÁMAC | MÉXICO | CARRETERA LECHERÍA TEXCOCO S/N LOS HÉROES TECÁMAC SEXTA SECCIÓN 55763 |
| SERVICIO LA GUITARRA, S. A. DE C. V. | NAUCALPAN DE JUÁREZ | MÉXICO | CAMINO ARENERO MZ 110 - A LT 10155 SAN JOSÉ RÍO HONDO 53810 |
| SÚPER SERVICIO NAUMEX, S. A. DE C. V. | NAUCALPAN DE JUÁREZ | MÉXICO | AV. GUSTAVO BAZ N.º 175 LOMAS DE SAN AGUSTÍN 53940 |
| VALUVE, S. A. DE C. V. | NAUCALPAN DE JUÁREZ | MÉXICO | AV. SAN LUIS TLATILCO N.º 25 Y 25-A FRACC. PARQUE INDUSTRIAL NAUCALPAN 53370 |
| SERVICIO ECOLOGICO CHICOLAPAN, S. A. DE C. V. | CHICOLAPAN | MÉXICO | AV. JUÁREZ LT. 1 PRESIDENTES 56370 |
| SERVICIO GRAGORO, S. A. DE C. V. | CHICOLAPAN | MÉXICO | CARRETERA FEDERAL MÉXICO - TEXCOCO KM 29.9 PRESIDENTE 56377 |
| SERVICIO CÚPULA, S. A. DE C. V. | CHICOLAPAN | MÉXICO | AV. RIO MANZANO Y/O PROLONGACIÓN LERDO BONITO EL MANZANO 56370 |
| FERTONIO, S. A. DE C. V. | CHALCO | MÉXICO | AV. CUAUHTÉMOC ORIENTE N.º 200 CENTRO 56600 |
| ENER LAGO, S. A. DE C. V. | CHALCO | MÉXICO | ALLENDE N.º 998 BARRIO DE SAN FRANCISCO 56600 |



COMBUSTIBLES

ACCIONES DE VERIFICACIÓN

VERIFICADAS SIN IRREGULARIDADES (5)

Verificaciones del 17 al 23 de diciembre de 2021



GOBIERNO DE
MÉXICO

ECONOMÍA
SECRETARÍA DE ECONOMÍA

PROFECO
PROCURADURÍA FEDERAL
DEL CONSUMIDOR



| RAZÓN SOCIAL | MUNICIPIO | ENTIDAD | DOMICILIO |
|--|---------------------|---------|--|
| ESTACIÓN DE SERVICIO ANDALUCÍA, S. A. DE C. V. | ECATEPEC DE MORELOS | MÉXICO | BOULEVARD INSURGENTES S/N JAJALPA 55090 |
| SERVICIO NUEVO LAREDO, S. A. DE C. V. | ECATEPEC DE MORELOS | MÉXICO | VÍA MORELOS N.º 515 TULTEPEC 55108 |
| GASOLINERÍA MALAGA, S. A. DE C. V. | ECATEPEC DE MORELOS | MÉXICO | AV. ACUEDUCTO N.º 1 AMPLIACIÓN TULPETLAC 55418 |
| GASTOGA, S. A. DE C. V. | CHALCO | MÉXICO | CARRETERA CHALCO A SANTA MARÍA HUEXOCULCO P180 Z1 P1/3 SAN GREGORIO CUAUTZINGO 56600 |
| ADMINISTRADORA DE ESTACIONES DE SERVICIO, S. A. DE C. V. | TEXCOCO | MÉXICO | CARRETERA LOS REYES TEXCOCO - LIBRE LECHERÍA KM 2 BERNARDINO TEXCOCO |
| SERVICIO MAPEX, S. A. DE C. V. | TEXCOCO | MÉXICO | CARRETERA LOS REYES - LECHERÍA KM 16+640 SAN BERNARDINO 56260 |
| INMOBILIARIA DMG, S. A. DE C. V. | TEXCOCO | MÉXICO | CARRETERA MÉXICO - TEXCOCO KM 15+680 MONTECILLOS 56230 |
| SÚPER SERVICIO GALAXIA, S. A. DE C. V. | CHICHOLOAPAN | MÉXICO | AV. RÍO MANZANO NÚMERO 101, MZ. 4, LOTES 2 Y 19, ZONA 4 SAN VICENTE CHICHOLOAPAN 56370 |
| GRUPO GASOLINERO DEL SUR, S. A. DE C. V. | CHICHOLOAPAN | MÉXICO | AVENIDA JUÁREZ N.º 164 SAN VICENTE 56370 |
| SERVICIO MAGNOLIAS, S. A. DE C. V. | CHICHOLOAPAN | MÉXICO | CARRETERA MÉXICO - TEXCOCO KM 27 MZA.10 LT. 01 EMILIANO ZAPATA 56370 |



COMBUSTIBLES

ACCIONES DE VERIFICACIÓN

VERIFICADAS SIN IRREGULARIDADES (6)

Verificaciones del 17 al 23 de diciembre de 2021



GOBIERNO DE
MÉXICO

ECONOMÍA
SECRETARÍA DE ECONOMÍA

PROFECO
PROCURADURÍA FEDERAL
DEL CONSUMIDOR



| RAZÓN SOCIAL | MUNICIPIO | ENTIDAD | DOMICILIO |
|---|---------------------|---------|---|
| SERVICIO JOPARLS, S. A. DE C. V. | TULTILÁN | MÉXICO | AV. DEL TESORO NO 151 EL TESORO 54957 |
| SERVICIO CÚPULA, S. A. DE C. V. | TIANGUISTENCO | MÉXICO | CALLE FLAMINGOS N.º 10 VALLE DE TULES 54945 |
| SERVICIO SEVILLA, S. A. DE C. V. | TLALNEPANTLA DE BAZ | MÉXICO | AV. GUSTAVO BAZ S/N SAN PEDRO BARRIENTOS 54010 |
| SERVICIO CAMIRRE, S. A. DE C. V. | CHIMALHUACÁN | MÉXICO | AV. DEL PEÑÓN ESQUINA IGNACIO MANUEL ALTAMIRANO, MZ. 521, LTS. 5, 6, 7 Y 8, BARRIO TALLADORES 56330 |
| CONSORCIO GASOLINERO PLUS, S. A. DE C. V. | IXTAPALUCA | MÉXICO | KM. 42+500 CTRA. FEDERAL MÉXICO - PUEBLA RÍO FRÍO 56590 |
| SOLUCIONES P&L, S. A. P. I. DE C. V. | IXTAPALUCA | MÉXICO | AUTOPISTA MÉXICO - PUEBLA KM. 48.979 SAN MARCOS HUIXTOCO 56643 |
| SERVICIO SPOOKS STAR MAN, S. A. DE C. V. | ECATEPEC DE MORELOS | MÉXICO | AV. JARDINES DE MORELOS MZ 633 LT. 8-9 Y 10 JARDINES DE MORELOS 55070 |
| SERVICIO MI MOSA, S. A. DE C. V. | ECATEPEC DE MORELOS | MÉXICO | AV. JARDINES DE MORELOS ESQ. VIOLETA S/N JARDINES DE MORELOS 55070 |
| GASOLINERÍA REAL MADEIRA, S. A. DE C. V. | ECATEPEC DE MORELOS | MÉXICO | AV. CENTRAL LT. 1 MZ-A S/N LAS AMÉRICAS 55070 |
| SERVICIO CUATRO VIENTOS VAZQUEZ, S. A. DE C. V. | IXTAPALUCA | MÉXICO | CARRETERA MÉXICO - PUEBLA KM. 31.200 IXTAPALUCA 56530 |



COMBUSTIBLES

ACCIONES DE VERIFICACIÓN

VERIFICADAS SIN IRREGULARIDADES (7)

Verificaciones del 17 al 23 de diciembre de 2021



GOBIERNO DE
MÉXICO

ECONOMÍA
SECRETARÍA DE ECONOMÍA

PROFECO
PROCURADURÍA FEDERAL
DEL CONSUMIDOR



| RAZÓN SOCIAL | MUNICIPIO | ENTIDAD | DOMICILIO |
|--|----------------|---------|--|
| ADMINISTRADORA DE INMUEBLES IXTAPALUCA, S. A. DE C. V. | IXTAPALUCA | MÉXICO | BOULEVARD SAN BUENA VENTURA ESQ. CAMINO A CANUTILLO IXTAPALUCA 56530 |
| GRUPO ALVAGOMZ, S. A. DE C. V. | IXTAPALUCA | MÉXICO | BOULEVARD CUAUHTÉMOC N.º 1601 SANTA CRUZ TLAPACOYA 56577 |
| SERVICIO CALATRAVA, S. A. DE C. V. | TULTEPEC | MÉXICO | AV. TOLUCA N.º 13 ESQ. CAMINO ALAMITRA LOTE B MANZANA 18. EL QUEMADO 54980 |
| INMOBILIARIA CORREDOR TULTITLÁN, S. A. DE C. V. | TULTITLÁN | MÉXICO | AV. RECURSOS HIDRÁULICOS N.º 240 SAN PABLO DE LAS SALINAS 54932 |
| AUTOSERVICIO MASGASOLINA, S. A. DE C. V. | TULTITLÁN | MÉXICO | AV. RECURSOS HIDRÁULICOS N.º 202 SAN PABLO DE LAS SALINA 54930 |
| INMOBILIARIA ROJAS & GAS, S. A. DE C. V. | CHIMALHUACÁN | MÉXICO | AV. NEZAHUALCÓYOTL SN SANTA MARÍA NATIVITAS 56335 |
| MARREGO, S. A. DE C. V. | CHIMALHUACÁN | MÉXICO | PROLONGACIÓN AVENIDA DEL PEÑÓN ESQUINA ACUITLA S/N ACUITLAPILCO 56364 |
| EVERARDO LARA COVARRUBIAS | CHIMALHUACÁN | MÉXICO | AV. ARCA DE NOE N.º 3 MZ.-277 LT.-35 SAN MIGUEL 56330 |
| SERVICENTRO PANTITLAN, S. A. DE C. V. | NEZAHUALCÓYOTL | MÉXICO | AVENIDA PANTITLÁN N.º 676 LA PERLA AMPLIACIÓN 57830 |
| SERVICIO VOKY, S. A. DE C. V. | NEZAHUALCÓYOTL | MÉXICO | AVENIDA PANTITLAN N.º 610 LA PERLA 57820 |



COMBUSTIBLES

ACCIONES DE VERIFICACIÓN

VERIFICADAS SIN IRREGULARIDADES (8)

Verificaciones del 17 al 23 de diciembre de 2021



GOBIERNO DE
MÉXICO

ECONOMÍA
SECRETARÍA DE ECONOMÍA

PROFECO
PROCURADURÍA FEDERAL
DEL CONSUMIDOR



| RAZÓN SOCIAL | MUNICIPIO | ENTIDAD | DOMICILIO |
|--|-------------------------|------------------|---|
| SERVICIO NITRAM GAS, S. A. DE C. V. | CHALCO | MÉXICO | BOULEVARD ARTURO MONTIEL ROJAS, N.º 67 ZONA INDUSTRIAL 56600 |
| SOLUCIONES P&L, S. A. P. I. DE C. V. | TLALPAN | CIUDAD DE MÉXICO | CARRETERA PICACHO AJUSCO N.º 914 JARDINES DEL AJUSCO 14200 |
| SERVICIO 5441, S. A. DE C. V. | TLALPAN | CIUDAD DE MÉXICO | CARRETERA PICACHO - AJUSCO N.º 745 HÉROES DE PADIERNA 14200 |
| NACIONAL DE COMBUSTIBLES Y LUBRICANTES, S. A. DE C. V. | TLALPAN | CIUDAD DE MÉXICO | TIZMIN N.º 121 HÉROES DE PADIERNA 14200 |
| GASOLINERÍA TURQUESA, S. A. DE C. V. | TULTITLÁN | MÉXICO | AV. CANAL DE CASTERA N.º 72 GUSTAVO BAZ 54934 |
| INMUEBLES VENTA DE CARPIO, S. A. DE C. V. | JALTENCO | MÉXICO | CALLE ISLA ESQ. CANAL DE CASTERA MZA. 03 LOTE 01 ALBORADA JALTENCO 3 SECC. 55780 |
| SERVICIO CÚPULA, S. A. DE C. V. | COACALCO DE BERRIOZÁBAL | MÉXICO | AVENIDA ISAAC COLIN (EJE 3), N. 269 B, CONDOMINIO JOYAS DE COACALCO, SAN LORENZO TETLIXTAC SAN LORENZO TETLIXTLAC 55710 |
| SERVICIO RIVIERA, S. A. | BENITO JUÁREZ | CIUDAD DE MÉXICO | AV. DIVISIÓN DEL NORTE N.º 1231 VERTIZ NARVARTE 3600 |
| MEGA GASOLINERAS, S. A. DE C. V. | BENITO JUÁREZ | CIUDAD DE MÉXICO | AV. CUAUHTÉMOC N.º 1037 NARVARTE 3020 |
| SERVICIO EJE SEIS, S. A. DE C. V. | BENITO JUÁREZ | CIUDAD DE MÉXICO | EJE SEIS SUR INDEPENDENCIA N.º 110 SAN SIMÓN TICUMAC 3660 |



COMBUSTIBLES

ACCIONES DE VERIFICACIÓN

VERIFICADAS SIN IRREGULARIDADES (9)

Verificaciones del 17 al 23 de diciembre de 2021



GOBIERNO DE
MÉXICO

ECONOMÍA
SECRETARÍA DE ECONOMÍA

PROFECO
PROCURADURÍA FEDERAL
DEL CONSUMIDOR



| RAZÓN SOCIAL | MUNICIPIO | ENTIDAD | DOMICILIO |
|--|-----------------------------|------------------|--|
| INMOBILIARIA TEPEPAN, S. A. DE C. V. | XOCHIMILCO | CIUDAD DE MÉXICO | DELEGACIÓN XOCHIMILCO LA NORIA 16030 |
| ADMINISTRADORA DE GASOLINERAS XOCHIMILCO, S. A. DE C. V. | XOCHIMILCO | CIUDAD DE MÉXICO | AV. PROLONGACIÓN DIVISIÓN DEL NORTE N.º 5322 POTRERO SAN BERNARDINO 16050 |
| GASOLINERIAS PS, S. A. DE C. V. | XOCHIMILCO | CIUDAD DE MÉXICO | AV. GUADALUPE I RAMIREZ N.º 351 POTRERO SAN BERNARDINO 16030 |
| SERVICIO MUCARANNI, S. A. DE C. V. | VALLE DE CHALCO SOLIDARIDAD | MÉXICO | AVENIDA ADOLFO LÓPEZ MATEOS ESQUINA AVENIDA ANÁHUAC N.º 41 SANTA CRUZ 56617 |
| SERVICIO GORM, S. A. DE C. V. | VALLE DE CHALCO SOLIDARIDAD | MÉXICO | AV. EMILIANO ZAPATA N.º 146 MZ. 555 LOTE. 8 SAN ISIDRO 56617 |
| SERVICIO NERIN, S. A. DE C. V. | VALLE DE CHALCO SOLIDARIDAD | MÉXICO | AV. PROLONGACIÓN EJE 10 SUR (ANTES CONCEPCIÓN) MZ. 1, LT. 1, N.º 49 AMPLIACIÓN SANTA CATARINA 56619 |
| HIDROCARBUROS DE CHALCO, S. A. DE C. V. | VALLE DE CHALCO SOLIDARIDAD | MÉXICO | AUTOPISTA PUEBLA - MÉXICO KM 22.500 SAN ISIDRO 56617 |
| GRUPO GASOLINERO DEL SUR, S. A. DE C. V. | VALLE DE CHALCO SOLIDARIDAD | MÉXICO | CARRETERA FEDERAL MÉXICO PUEBLA KM. 22.5 1A FRACCIÓN EX HACIENDA SAN ISIDRO 56618 |
| MARCOFAN, S. A. DE C. V. | LA PAZ | MÉXICO | CTRA. FEDERAL MÉXICO - PUEBLA KM. 20.5, LOS REYES 56400 |
| OPERADORA DE ESTACIONES GL, S. A. DE C. V. | VENUSTIANO CARRANZA | CIUDAD DE MÉXICO | FRAY SERVANDO TERESA DE MIER N.º 965 JARDÍN BALBUENA 15900 |



COMBUSTIBLES

ACCIONES DE VERIFICACIÓN

VERIFICADAS SIN IRREGULARIDADES (10)

Verificaciones del 17 al 23 de diciembre de 2021



GOBIERNO DE
MÉXICO

ECONOMÍA
SECRETARÍA DE ECONOMÍA

PROFECO
PROCURADURÍA FEDERAL
DEL CONSUMIDOR



| RAZÓN SOCIAL | MUNICIPIO | ENTIDAD | DOMICILIO |
|---|---------------------|------------------|---|
| SERVICIO CIENEGUITAS, S. A. DE C. V. | CHIMALHUACÁN | MÉXICO | AV. DEL PEÑÓN ESQUINA PACHTLI N.º 14 BARRIOS DE HOJALATEROS 56360 |
| SERVICIO LOS PATOS, S. A. DE C. V. | CHIMALHUACÁN | MÉXICO | AV. DE LOS PATOS ESQ. AV. DEL PEÑÓN S/N SAN PEDRO 56330 |
| SERVICIO ECOLOGICO DE MÉXICO, S. A. DE C. V. | CHIMALHUACÁN | MÉXICO | AV. DEL PEÑÓN MA. 1 LT. 2 BARRIOS SAN PABLO 1A. SECCIÓN 56334 |
| SERVICIO COMBUSA, S. A. DE C. V. | GUSTAVO A. MADERO | CIUDAD DE MÉXICO | AV. CUITLÁHUAC N.º 131 DEFENSORES DE LA REPÚBLICA 7780 |
| GASOLINERA EL RUEDO, S. A. DE C. V. | AZCAPOTZALCO | CIUDAD DE MÉXICO | CALZADA VALLEJO N.º 510 PROHOGAR 2600 |
| SABINO AGUIRRE, S. A. DE C. V. | GUSTAVO A. MADERO | CIUDAD DE MÉXICO | AV. IPN N.º 4904 CAPULTILÁN 7530 |
| SERVICIOS ENERGÉTICOS AVENIDA CENTRAL, S. A. DE C. V. | ECATEPEC DE MORELOS | MÉXICO | AV. CENTRAL MZ.1 LT. 4 SOSA TEXCOCO 7280 |
| SERVICIO JACARANDAS, S. A. DE C. V. | ECATEPEC DE MORELOS | MÉXICO | CTRA. TEXCOCO - LECHERÍA S/N SANTA MARÍA CHICONAULTA 55066 |
| SERVICIO GASOLINERO AZCAPOTZALCO, S. A. DE C. V. | AZCAPOTZALCO | CIUDAD DE MÉXICO | AV. TEZOZOMOC N.º 246 SAN BARTOLO CACAUALTONGO 2720 |
| GRUPO AZCA, S. A. DE C. V. | AZCAPOTZALCO | CIUDAD DE MÉXICO | CALLE CUAUHTÉMOC N.º 40 AZCAPOTZALCO 0 2000 |



COMBUSTIBLES

ACCIONES DE VERIFICACIÓN

VERIFICADAS SIN IRREGULARIDADES (11)

Verificaciones del 17 al 23 de diciembre de 2021



GOBIERNO DE
MÉXICO

ECONOMÍA
SECRETARÍA DE ECONOMÍA

PROFECO
PROCURADURÍA FEDERAL
DEL CONSUMIDOR



| RAZÓN SOCIAL | MUNICIPIO | ENTIDAD | DOMICILIO |
|--|---------------------|------------------|--|
| SERVICIO LUTRON, S. A. DE C. V. | ECATEPEC DE MORELOS | MÉXICO | AV. CARLOS HANK GONZÁLEZ #140 CD. AZTECA 3A. SECC. ECATEPEC DE MORELOS 55120 |
| SERVICIO ROKY, S. A. DE C. V. | ECATEPEC DE MORELOS | MÉXICO | AV. CENTRAL N.º 140 CIUDAD AZTECA 55120 |
| SERVICIO ORIENTAL, S. A. DE C. V. | ECATEPEC DE MORELOS | MÉXICO | AVENIDA ADOLFO LÓPEZ MATEOS ANTES R-1 S/N POLÍGONO IV EL CEGOR 55120 |
| GASOSET, S. A. DE C. V. | MIGUEL HIDALGO | CIUDAD DE MÉXICO | AV. MARINA NACIONAL N.º 191 AHUEHUETES 11410 |
| NACIONAL DE COMBUSTIBLES Y LUBRICANTES, S. A. DE C. V. | MIGUEL HIDALGO | CIUDAD DE MÉXICO | GOLFO DE RIGA N.º 7 TACUBA 11410 |
| OPERADORA MÉXICO TACUBA, S. A. DE C. V. | MIGUEL HIDALGO | CIUDAD DE MÉXICO | CALZADA MÉXICO TACUBA N.º 610 POPOTLA 11400 |
| ADMINISTRADORA BOTURINI, S. A. DE C. V. | VENUSTIANO CARRANZA | CIUDAD DE MÉXICO | LORENZO BOTURINI N.º 362 LORENZO BOTURINI 15820 |
| SERVICIO BOTURINI, S. A. DE C. V. | VENUSTIANO CARRANZA | CIUDAD DE MÉXICO | LORENZO BOTURINI N.º 479 LORENZO BOTURINI 15820 |
| MARÍA JOSEFINA RODRÍGUEZ GUTIERREZ | VENUSTIANO CARRANZA | CIUDAD DE MÉXICO | AV. MORELOS N.º 550 MAGDALENA MIXHUCA 15850 |
| SERVICIO ORDAZ Y CARABALLO, S. A. | AZCAPOTZALCO | CIUDAD DE MÉXICO | MUITLE N.º 189 VICTORIA DE LAS DEMOCRACIAS 2810 |



COMBUSTIBLES

ACCIONES DE VERIFICACIÓN

VERIFICADAS SIN IRREGULARIDADES (12)

Verificaciones del 17 al 23 de diciembre de 2021



GOBIERNO DE
MÉXICO

ECONOMÍA
SECRETARÍA DE ECONOMÍA

PROFECO
PROCURADURÍA FEDERAL
DEL CONSUMIDOR



| RAZÓN SOCIAL | MUNICIPIO | ENTIDAD | DOMICILIO |
|--|-----------------------|-----------------------|---|
| GRAFEL, S. A. | AZCAPOTZALCO | AZCAPOTZALCO | PROLONGACIÓN SABINO N.º 494 ARENAL 2810 |
| SERVICIO CLAVE, S. A. DE C. V. | GUSTAVO A. MADERO | GUSTAVO A. MADERO | CLAVE N.º 394 VALLEJO 7870 |
| SERVICIO GASOLINERO TLÁHUAC, S.A. DE C.V. | TLÁHUAC | TLÁHUAC | AV. TLÁHUAC, N.º 5927 LA NOPALERA 13220 |
| SERVICIO CIPRESES, S. A. DE C. V. | TLÁHUAC | TLÁHUAC | AV. TLÁHUAC N.º 5243 GRANJAS CABRERA 13230 |
| CONSORCIO GASOLINERO PLUS, S. A. DE C. V. | TLÁHUAC | TLÁHUAC | CALZADA TULYEHUALCO N.º 5661 LOS OLIVOS 13220 |
| GRUPO TAMBRE, S. A. DE C. V. | CUAJIMALPA DE MORELOS | CUAJIMALPA DE MORELOS | CARRETERA MÉXICO - TOLUCA # 5397 EL MOLINA 5310 |
| SÚPER SERVICIO CARRETERA, S. A. DE C. V. | CUAJIMALPA DE MORELOS | CUAJIMALPA DE MORELOS | CARRETERA MÉXICO TOLUCA KM 15 N.º 4279 PALO ALTO 5110 |
| GPDC ESTACIONES DE SERVICIO, S.A. DE C.V. | ÁLVARO OBREGÓN | ÁLVARO OBREGÓN | AV. PROLONGACIÓN PASEO DE LA REFORMA N.º 271 LOMAS DE SANTA FE 1219 |
| OPERADORA DE SERVICIOS REFORMA, S. A. DE C. V. | CUAJIMALPA DE MORELOS | CUAJIMALPA DE MORELOS | AV. PROL. BOSQUES DE LA REFORMA N.º 1390 LOMAS DEL CHAMIZAL 5129 |
| SERVICIO ECLIPSE, S. A. DE C. V. | ÁLVARO OBREGÓN | ÁLVARO OBREGÓN | AV. VASCO DE QUIROGA N.º 1845 SANTA FE DELEGACIÓN ÁLVARO OBREGÓN 1210 |



COMBUSTIBLES

ACCIONES DE VERIFICACIÓN

VERIFICADAS SIN IRREGULARIDADES (13)

Verificaciones del 17 al 23 de diciembre de 2021



GOBIERNO DE
MÉXICO

ECONOMÍA
SECRETARÍA DE ECONOMÍA

PROFECO
PROCURADURÍA FEDERAL
DEL CONSUMIDOR



| RAZÓN SOCIAL | MUNICIPIO | ENTIDAD | DOMICILIO |
|--|-----------------------------|---------|--|
| SÚPER SERVICIO CASTRO FLORES, S. A. DE C. V. | AMECAMECA | MÉXICO | AV. 20 DE NOVIEMBRE N.º 89 AMECAMECA DE JUÁREZ 56900 |
| SERVICIO GUADALUPE VICTORIA, S. A. DE C. V. | ECATEPEC DE MORELOS | MÉXICO | VÍA JOSÉ LÓPEZ PORTILLO N.º 100 GUADALUPE VICTORIA 55010 |
| SERVICIO EL SOBERANO, S. A. DE C. V. | ECATEPEC DE MORELOS | MÉXICO | CARRETERA LECHERÍA TEXCOCO MZ. 139 LT.3 EJIDOS DE SAN CRISTÓBAL, ECATEPEC DE MORELOS EJIDOS DE SAN CRISTÓBAL 55020 |
| GASOMER, S. A. DE C. V. | ECATEPEC DE MORELOS | MÉXICO | AV. REVOLUCIÓN S/N SAN CRISTÓBAL 54879 |
| GRUPO COMBUMEZA, S. A. DE C. V. | VALLE DE CHALCO SOLIDARIDAD | MÉXICO | AV. FRANCISCO SARABIA N.º 3, MZ. 24, LT. 7 SAN MARTÍN XICO LA LAGUNA 56614 |
| SERVICIO BRINGOM, S. A. DE C. V. | VALLE DE CHALCO SOLIDARIDAD | MÉXICO | AV. CUAUHTÉMOC LT. 33 MZ. 67 N.º 1 SAN MIGUEL XICO IV SECCIÓN 56613 |
| SERVICIO ERMITA, S. A. DE C. V. | VALLE DE CHALCO SOLIDARIDAD | MÉXICO | AVENIDA MOCTEZUMA N.º 74 MANZANA 58 LOTE 01 SAN MIGUEL XICO II 56613 |
| SERVICIO HEFESO, S. A. DE C. V. | VALLE DE CHALCO SOLIDARIDAD | MÉXICO | AV. CUAUHTÉMOC N.º 468 CONCEPCIÓN SOLIDARIDAD 56618 |
| SERVICIO JUSLA VALLE DE CHALCO, S. A. DE C. V. | VALLE DE CHALCO SOLIDARIDAD | MÉXICO | NORTE 7 MARÍA ISABEL 56615 |
| ESTEFANIA PÉREZ RUIZ | VALLE DE CHALCO SOLIDARIDAD | MÉXICO | AVENIDA ALFREDO DEL MAZO N.º 150 SANTIAGO 56615 |



COMBUSTIBLES

ACCIONES DE VERIFICACIÓN

VERIFICADAS SIN IRREGULARIDADES (14)

Verificaciones del 17 al 23 de diciembre de 2021



GOBIERNO DE
MÉXICO

ECONOMÍA
SECRETARÍA DE ECONOMÍA

PROFECO
PROCURADURÍA FEDERAL
DEL CONSUMIDOR



| RAZÓN SOCIAL | MUNICIPIO | ENTIDAD | DOMICILIO |
|--|---------------------|---------|---|
| GASOLINERA Y SERVICIOS CENTRAL II, S. A. DE C. V. | ECATEPEC DE MORELOS | MÉXICO | AVENIDA CENTRAL SIN NÚMERO SANTA MARÍA 55400 |
| GASOLINERÍA RECOLETOS, S. A. DE C. V. | ECATEPEC DE MORELOS | MÉXICO | AV. HANK GONZÁLEZ N.º 120 RINCONADA DE ARAGÓN 55140 |
| SÚPER SERVICIO FLORENCIA, S. A. DE C. V. | ECATEPEC DE MORELOS | MÉXICO | AVENIDA CARLOS HANK GONZÁLEZ N.º 48 LADERAS DEL PEÑÓN 55135 |
| ROCIO DEL CARMEN GONZÁLEZ SÁNCHEZ | LA PAZ | MÉXICO | AV. TEXCOCO N.º 748 FLORESTA 56420 |
| GRUPO EMPRESARIAL AO, S. A. DE C. V. | LA PAZ | MÉXICO | CARRETERA FEDERAL MÉXICO - PUEBLA KM. 19.800 LOS REYES ACAQUILPAN 56400 |
| SERVICIO GRACIEL, S. A. DE C. V. | LA PAZ | MÉXICO | CALLE NUEVE N.º 86 VALLE DE LOS REYES 56430 |
| SERVICIO FRESNOS, S. A. DE C. V. | CHALCO | MÉXICO | AV. CUAUHTÉMOC ESQ. CON FELIPE ÁNGELES S/N EMILIANO ZAPATA 56600 |
| GASOLMEX DISTRIBUIDOR DE PETROLÍFEROS, S. A. DE C. V. | CHALCO | MÉXICO | CARRETERA FEDERAL MÉXICO - CUAUTLA KM. 1.4 CASCO DE SAN JUAN 56600 |
| SUMINISTRADORA DE COMBUSTIBLES DE CHALCO, S. A. DE C. V. | CHALCO | MÉXICO | LIBRAMIENTO CARRETERA FEDERAL MÉXICO CUAUTLA KM.5+167 SAN GREGORIO CUAUTZINGO 56640 |
| GASOLINERA Y SERVICIOS CENTRAL, S. A. DE C. V. | ECATEPEC DE MORELOS | MÉXICO | VÍA MORELOS N.º 261 SANTA MARÍA TULPETLAC. 55400 |



COMBUSTIBLES

ACCIONES DE VERIFICACIÓN

VERIFICADAS SIN IRREGULARIDADES (15)

Verificaciones del 17 al 23 de diciembre de 2021



GOBIERNO DE
MÉXICO

ECONOMÍA
SECRETARÍA DE ECONOMÍA

PROFECO
PROCURADURÍA FEDERAL
DEL CONSUMIDOR



| RAZÓN SOCIAL | MUNICIPIO | ENTIDAD | DOMICILIO |
|---|---------------------|------------------|--|
| ALEJANDRO MARIO OCHOA FRAGOSO | ECATEPEC DE MORELOS | MÉXICO | VÍA MORELOS N.º 359-A SANTA CLARA COATITLA 55540 |
| ESTACIÓN DE SERVICIO MARBELLA, S. A. DE C. V. | ECATEPEC DE MORELOS | MÉXICO | CAMINO A SAN ANDRÉS LOTE 2 N.º 21 CARLOS HANK GONZÁLEZ 55520 |
| SERVICIO LOMAS DE SOTELO, S. A. DE C. V. | MIGUEL HIDALGO | CIUDAD DE MÉXICO | AVENIDA LOMAS DE SOTELO N.º 1103 AVENIDA LOMAS DE SOTELO 11200 |
| GAS SERVICIOS AGILES, S. A. DE C. V. | NAUCALPAN DE JUÁREZ | MÉXICO | AV. INGENIEROS MILITARES N.º 32 LOMAS DE SOTELO 53390 |
| SERVICIO EL PRIETO, S. A. | MIGUEL HIDALGO | CIUDAD DE MÉXICO | SAN BARTOLO NAUCALPAN N.º 377 SAN LORENZO TLALTENANGO 11210 |
| EVERARDO LARA COVARRUBIAS | CHIMALHUACÁN | MÉXICO | AV. PEÑÓN MZA. 324 LT 21-29 TEJEDORES 56350 |
| SERVICIO TLATELCO, S. A. DE C. V. | CHIMALHUACÁN | MÉXICO | AV. OBRERISMO MZ. 203 LT. 1 S/N TALABARTEROS 56356 |
| SERVICIO MADELL, S. A. DE C. V. | CHIMALHUACÁN | MÉXICO | AVENIDA DEL PEÑÓN LOTE 2, 3 Y 4 S/N XOCHITENCO 56334 |
| SERVICIO EL RESCAÑO, S. A. DE C. V. | ECATEPEC DE MORELOS | MÉXICO | VÍA MORELOS N.º 484 URBANA IXHUATEPEC 55540 |
| OPERADORA DIGALPA, S. A. DE C. V. | ECATEPEC DE MORELOS | MÉXICO | VIA MORELOS N.º 601 CUAUHTÉMOC XALOSTOC 55310 |



COMBUSTIBLES

ACCIONES DE VERIFICACIÓN

VERIFICADAS SIN IRREGULARIDADES (16)

Verificaciones del 17 al 23 de diciembre de 2021



GOBIERNO DE
MÉXICO

ECONOMÍA
SECRETARÍA DE ECONOMÍA

PROFECO
PROCURADURÍA FEDERAL
DEL CONSUMIDOR



| RAZÓN SOCIAL | MUNICIPIO | ENTIDAD | DOMICILIO |
|---|---------------------|---------|--|
| SERVICIO ARENA DOS, S. A DE C. V | ECATEPEC DE MORELOS | MÉXICO | GUADALUPE VICTORIA ESQUINA AGUSTÍN DE ITURBIDE, MZ 20, LT 12, N.º 23 DIECISEIS DE SEPTIEMBRE 55267 |
| SERVICIO VALDORI, S. A. DE C. V. | ECATEPEC DE MORELOS | MÉXICO | AV. CENTRAL N.º 15 VALLE DE ARAGÓN 55280 |
| CORPORACIÓN GASOLINERA MILLENIUM, S. A. DE C. V. | ECATEPEC DE MORELOS | MÉXICO | AV. CENTRAL N.º 20 VALLE DE ARAGÓN 3A SECCIÓN 55235 |
| JOSÉ MERLOS ESCUTIA | CHIMALHUACÁN | MÉXICO | AV. LAS TORRES MZ. 401, LT. 1 BARRIO JUGUETEROS 56356 |
| ABASTECEDORA MEXICANA DE PETRÓLEO, S. A. DE C. V. | CHIMALHUACÁN | MÉXICO | AV. DE LAS TORRES, ESQ. BORDO DE XOCHIACA TLATELCO ORILLAL 56330 |
| SERVICIO ECOLOGICO CHIMALHUACAN, S. A. DE C. V. | CHIMALHUACÁN | MÉXICO | AV. BORDO DE XOCHIACA N.º 94 BARRIO DE TLATELCO 56355 |



COMBUSTIBLES

PRECIOS REGISTRADOS

PRECIOS REGISTRADOS EN CAMPO
 PRECIOS MÁS ALTOS Y MÁS BAJOS DE GASOLINAS Y DIÉSEL
 Información del 21 y 22 de diciembre de 2021
REGULAR



GOBIERNO DE
MÉXICO

ECONOMÍA
 SECRETARÍA DE ECONOMÍA

PROFECO
 PROCURADURÍA FEDERAL
 DEL CONSUMIDOR



MÁS BARATAS

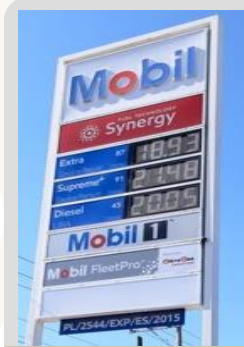

\$18.93



Mobil

LEÓN, GUANAJUATO



\$18.93



Mobil

PUEBLA, PUEBLA

MÁS CARAS



\$22.99



Shell

MOLOACÁN, VERACRUZ



\$22.94

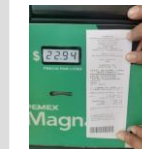

PEMEX

CHILPANCINGO DE LOS BRAVO, GUERRERO

Fuente: Estaciones de servicio seleccionadas con información de la CRE, y precios verificados en campo por Profeco. No son datos promedio.



COMBUSTIBLES

PRECIOS REGISTRADOS

PRECIOS REGISTRADOS EN CAMPO
 PRECIOS MÁS ALTOS Y MÁS BAJOS DE GASOLINAS Y DIÉSEL
 Información del 21 y 22 de diciembre de 2021
PREMIUM



GOBIERNO DE
MÉXICO

ECONOMÍA
 SECRETARÍA DE ECONOMÍA

PROFECO
 PROCURADURÍA FEDERAL
 DEL CONSUMIDOR



MÁS BARATAS



\$20.99



COATZACOALCOS, VERACRUZ



\$20.99



CENTRO, TABASCO

MÁS CARAS



\$25.89

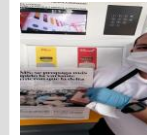

IZTAPALAPA, CIUDAD DE MÉXICO



\$25.49



MASCOTA, JALISCO

Fuente: Estaciones de servicio seleccionadas con información de la CRE, y precios verificados en campo por Profeco. No son datos promedio.



COMBUSTIBLES

PRECIOS REGISTRADOS

PRECIOS REGISTRADOS EN CAMPO
 PRECIOS MÁS ALTOS Y MÁS BAJOS DE GASOLINAS Y DIÉSEL
 Información del 21 y 22 de diciembre de 2021
DIÉSEL



GOBIERNO DE
MÉXICO

ECONOMÍA
 SECRETARÍA DE ECONOMÍA

PROFECO
 PROCURADURÍA FEDERAL
 DEL CONSUMIDOR



MÁS BARATAS

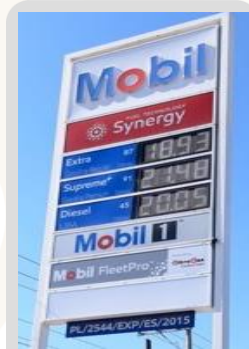

\$20.05



Mobil

LEÓN, GUANAJUATO



\$20.18



Mobil

SAN ANDRÉS CHOLULA, PUEBLA

MÁS CARAS



\$24.93



PEMEX

TALPA DE ALLENDE, JALISCO



\$23.95



G500

SAN PEDRO MIXTEPEC, OAXACA

Fuente: Estaciones de servicio seleccionadas con información de la CRE, y precios verificados en campo por Profeco. No son datos promedio.



SERVICIO DE SANITARIOS

CONDICIONES DEL SERVICIO DE SANITARIOS EN ESTACIONES DE SERVICIO DE GASOLINA
VISITAS EN CAMPO DESDE EL 4 DE OCTUBRE DE 2019
Información al 22 de diciembre de 2021



GOBIERNO DE MÉXICO

ECONOMÍA
SECRETARÍA DE ECONOMÍA

PROFECO
PROCURADURÍA FEDERAL DEL CONSUMIDOR



*Porcentajes calculados con base en el número de visitas a las estaciones de servicio.
Fuente: PROFECO, Programa Quién es Quién en los Combustibles

SANITARIO LIMPIO

CIUDAD FERNÁNDEZ, SAN LUIS POTOSÍ
PL/6990/EXP/ES/2015
COMBUSTIBLES BARRIO 3, SA DE CV
"FRANQUICIATARIO PEMEX"



COBRAN: NO
BAÑO LIMPIO: SÍ
DAN PAPEL: SÍ
DAN JABÓN: SÍ



SANITARIO SUCIO

COYOACÁN, CIUDAD DE MÉXICO
PL/11958/EXP/ES/2015
SÚPER SERVICIO TAXQUEÑA, SA DE CV
"FRANQUICIATARIO PEMEX"



COBRAN: NO
BAÑO LIMPIO: NO
DAN PAPEL: SÍ
DAN JABÓN: SÍ





GOBIERNO DE
MÉXICO

ECONOMÍA
SECRETARÍA DE ECONOMÍA

PROFECO
PROCURADURÍA FEDERAL
DEL CONSUMIDOR

